



LET'S CREATE
A MUSEUM
OF SURVIVORS

INSPIRE 
AWARDS

SCHINDLER'S
ARK SAVING
COMPETITION





**SCHINDLER'S
ARK SAVING
COMPETITION**

ATELIÉR NAVRHOVANIA III.

študent : Bc. ROMAN TOMÁŠKA
vedúci : Doc. Ing. arch. EVA VOJTEKOVÁ, PhD.
vertikálny ateliér : VOJTEKOVÁ ROLENČÍKOVÁ



ROZDELENIE ÚZEMIA NA ČASTI

FAKULTA ARCHITEKTÚRY A DIZAJNU STU V BRATISLAVE		AKAD. ROK 2023/2024	STU FAD
PREDMET : 2_AT3_A Ateliér III. urbanistická tvorba Architektúra a urbanizmus			
GARANT PREDM. : prof. Ing. arch. Pavel Gregor, PhD.		MIERKA :	
TÉMA : MÚZEUM PREŽIVŠÍCH / SCHINDLER'S ARK		ŠPECIALIZÁCIA :	
ŠTUDENT : Bc. ROMAN TOMÁŠEK		Č. VÝKRESU :	
VEDÚCA PRÁCE : doc. Ing. arch. Eva Vojteková, PhD.			
VERTIKÁLNY ATELIÉR : Vojteková			
DÁTUM : 19.12.2023	DRUH DOKUMENTÁCIE : URBANISTICKÁ ŠTÚDIA		
	OBSAH VÝKRESU :		



JUŽNÁ ČASŤ ÚZEMIA POVODNÝ STAV

DÁTUM : 19.12.2023	FAKULTA ARCHITEKTÚRY A DIZAJNU STU V BRATISLAVE	AKAD. ROK 2023/2024	
	PREDMET : 2_AT3_A Ateliér III. urbanistická tvorba Architektúra a urbanizmus		
	GARANT PREDM. : prof. Ing. arch. Pavel Gregor, PhD.		
	TÉMA : MÚZEUM PREŽIVŠÍCH / SCHINDLER'S ARK		MIERKA :
	ŠTUDENT : Bc. ROMAN TOMÁŠK 		SPECIALIZÁCIA :
	VEDÚCI PRÁCE : doc. Ing.arch Eva Vojteková, PhD.		
	VERTIKÁLNY ATELIÉR : Vojteková		
	DRUH DOKUMENTÁCIE : URBANISTICKÁ ŠTÚDIA		
	OBSAH VÝKRESU :		Č. VÝKRESU :



SEVERNÁ ČASŤ ÚZEMIA

DÁTUM : 19.12.2023	FAKULTA ARCHITEKTÚRY A DIZAJNU STU V BRATISLAVE		
	PREDMET : 2_AT3_A Ateliér III. urbanistická tvorba Architektúra a urbanizmus	AKAD. ROK 2023/2024	
	GARANT PREDM. : prof. Ing. arch. Pavel Gregor, PhD.		MIERKA :
	TÉMA : MÚZEUM PREŽIVŠÍCH / SCHINDLER'S ARK		
	ŠTUDENT : Bc. ROMAN TOMÁŠK 		
VEDÚCI PRÁCE : doc. Ing. arch. Eva Vojteková, PhD.		ŠPECIALIZÁCIA :	
VERTIKÁLNY ATELIÉR : Vojteková			
DRUH DOKUMENTÁCIE : URBANISTICKÁ ŠTÚDIA		Č. VÝKRESU :	
OBSAH VÝKRESU :			





JUŽNÁ ČASŤ ÚZEMIA STAV PO ZBÚRANÍ OBJEKTOV

DÁTUM : 19.12.2023	FAKULTA ARCHITEKTÚRY A DIZAJNU STU V BRATISLAVE	AKAD. ROK 2023/2024	STU FAD
	PREDMET : 2_AT3_A Ateliér III. urbanistická tvorba Architektúra a urbanizmus		
	GARANT PREDM. : prof. Ing. arch. Pavel Gregor, PhD.		
	TÉMA : MÚZEUM PREŽIVŠÍCH / SCHINDLER'S ARK		MIERKA :
	ŠTUDENT : Bc. ROMAN TOMÁŠK <i>Roman Tomáš</i>		SPECIALIZÁCIA :
	VEDÚCI PRÁCE : doc. Ing.arch Eva Vojteková, PhD.		
	VERTIKÁLNY ATELIÉR : Vojteková		
	DRUH DOKUMENTÁCIE : URBANISTICKÁ ŠTÚDIA		
	OBSAH VÝKRESU :		Č. VÝKRESU :



JUŽNÁ ČASŤ B , STAV PO ZBÚRANÍ OBJEKTOV

FAKULTA ARCHITEKTÚRY A DIZAJNU STU V BRATISLAVE		
PREDMET : 2_AT3_A Ateliér III. urbanistická tvorba Architektúra a urbanizmus	AKAD. ROK 2023/2024	
GARANT PREDM. : prof. Ing. arch. Pavel Gregor, PhD.		MIERKA : ŠPECIALIZÁCIA :
TÉMA : MÚZEUM PREŽIVŠÍCH / SCHINDLER'S ARK		
ŠTUDENT : Bc. ROMAN TOMÁŠK 		
VEDÚCI PRÁCE : doc. Ing.arch Eva Vojteková, PhD.		
VERTIKÁLNY ATELIÉR : Vojteková		Č. VÝKRESU :
DÁTUM : 19.12.2023	DRUH DOKUMENTÁCIE : URBANISTICKÁ ŠTÚDIA OBSAH VÝKRESU :	

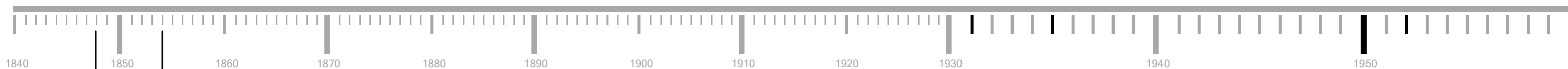

1848
Židia a Česi dostali európske práva

1854
Vznik Závodu Arona a Jacoba Lowbeerových

Továrň rodiny Löw-Beer bola založená v 19. storočí a jej hlavným zameraním bola výroba textilu a iné výroby.
Rodina Löw-Beer bola židovského pôvodu a patrila k významným obchodným rodinám v Českej republike. Ich Textilná továrň sa stala jedným z najväčších zamestnávateľov v regióne.
Továrň rodiny Löw-Beer v Brněnci sa špecializovala na výrobu vlnených tkanín. Zamerala sa aj na výrobu konfekčných odevov a tkanín pre odevný priemysel. Bol známy svojou kvalitnou výrobou a inovatívnosťou Technológiou. Počas svojej existencie továrň rodiny Löw-Beer prosperovala a prispela k rozvoju Brněncea a regiónu. Zamestnávala mnoho ľudí a priniesla do oblasti hospodársky rast.
Po druhej svetovej vojne boli v Československu znárodnené súkromné podniky vrátane továrne rodiny Löw-Beer. Továrň bola začlenená do štátneho podniku a pokračovala vo svojej činnosti v rámci nového manažmentu.

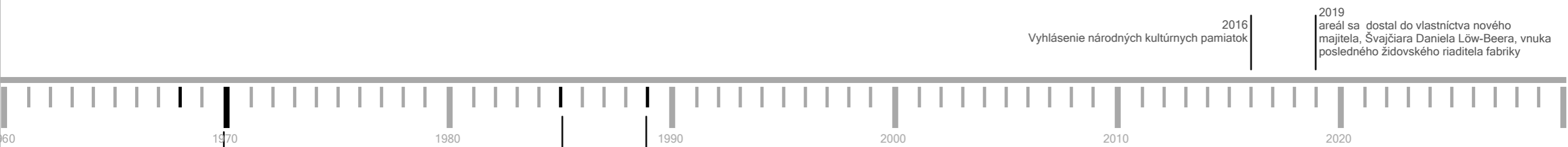

1970
Prevádzka továrne bola spojená s ďalšími službami, ako sú dopravné služby, výstavba bytov atď

Na vrchole svojho rozmachu v rokoch 1980 a 1990 tu pracovalo až 1600 ľudí ľudia zo širokého okolia

2010
posledný rok fungovanie továrne

2016
Vyhlásenie národných kultúrnych pamiatok

2019
areál sa dostal do vlastníctva nového majiteľa, Švajčiara Daniela Löw-Beera, vnuka posledného židovského riaditeľa fabriky

DÁTUM : 19.12.2023	FAKULTA ARCHITEKTÚRY A DIZAJNU STU V BRATISLAVE PREDMET : 2_AT3_A Ateliér III. urbanistická tvorba Architektúra a urbanizmus	AKAD. ROK 2023/2024	
	GARANT PREDM. : prof. Ing. arch. Pavel Gregor, PhD.		
	TÉMA : MÚZEUM PREŽIVŠÍCH / SCHINDLER'S ARK		MIERKA : ŠPECIALIZÁCIA :
	ŠTUDENT : Bc. ROMAN TOMÁŠK <i>[Signature]</i>		
	VEDÚCI PRÁCE : doc. Ing. arch. Eva Vojteková, PhD. VERTIKÁLNY ATELIÉR : Vojteková		
DRUH DOKUMENTÁCIE : URBANISTICKÁ ŠTÚDIA OBSAH VÝKRESU :		Č. VÝKRESU :	

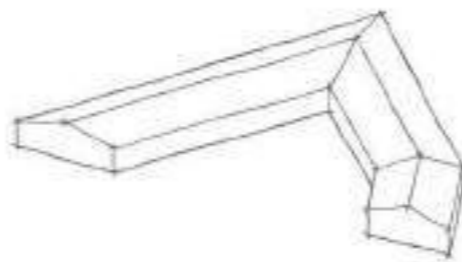

Zachovaná pôdorysná stopa

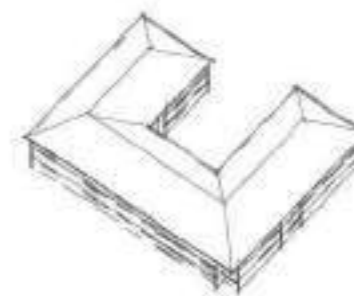

Navrhovaná pôdorysná stopa



Zachované budovy





Navrhované hmoty

Koncept hmôt vychádzajúci z historického charakteru územia

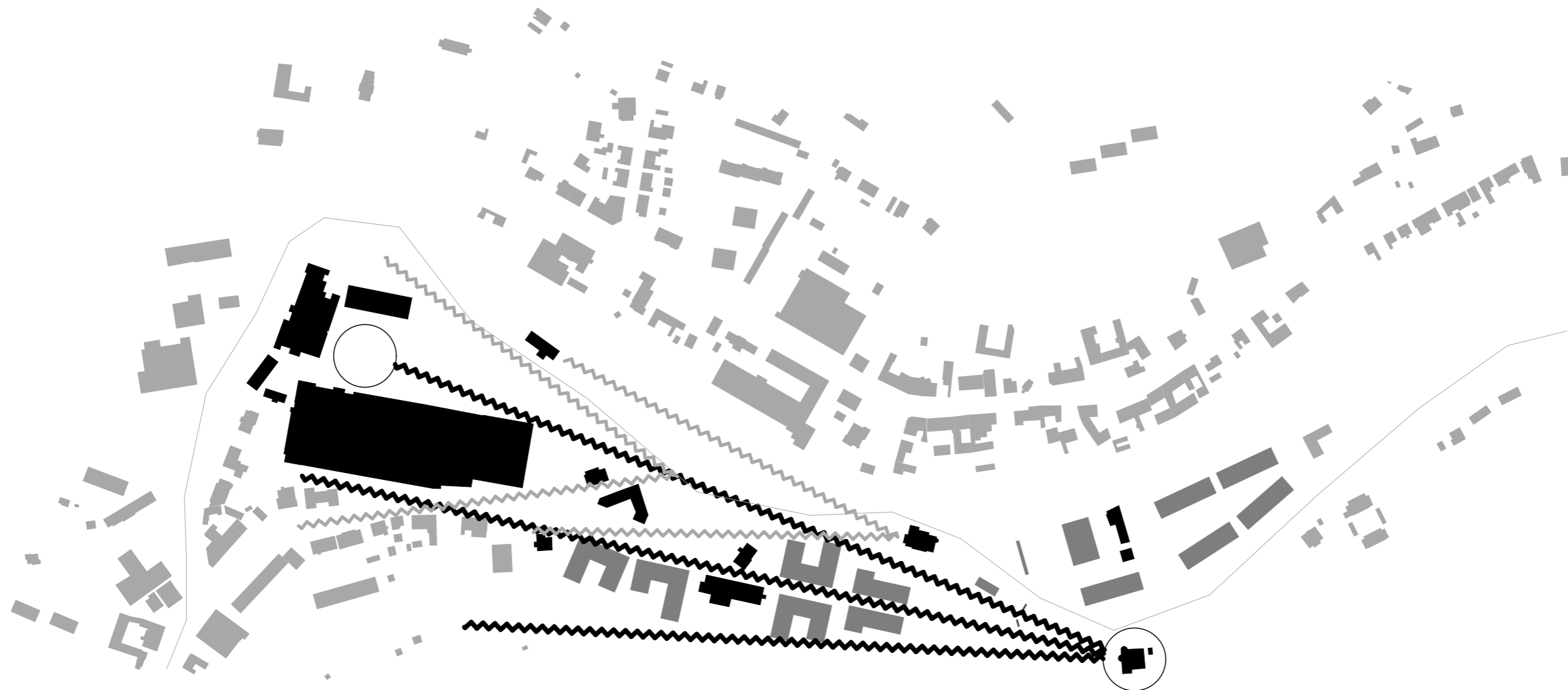
FAKULTA ARCHITEKTÚRY A DIZAJNU STU V BRATISLAVE		
PREDMET : 2_AT3_A Ateliér III. urbanistická tvorba Architektúra a urbanizmus		
GARANT PREDM. : prof. Ing. arch. Pavel Gregor, PhD.		AKAD. ROK 2023/2024
TÉMA : MÚZEUM PREŽIVŠÍCH / SCHINDLER'S ARK		
ŠTUDENT : Bc. ROMAN TOMÁŠKA		
VEDÚCI PRÁCE : doc. Ing. arch. Eva Vojteková, PhD.		
VERTIKÁLNY ATELIÉR : Vojteková		
DÁTUM : 19.12.2023		MIERKA : ŠPECIALIZÁCIA : Č. VÝKRESU :
DRUH DOKUMENTÁCIE : URBANISTICKÁ ŠTÚDIA		
OBSAH VÝKRESU :		



KONCEPT PRIEHLADOV A SPÁJANIA DOMINÁNT ÚZEMIA - TROJZUBEC



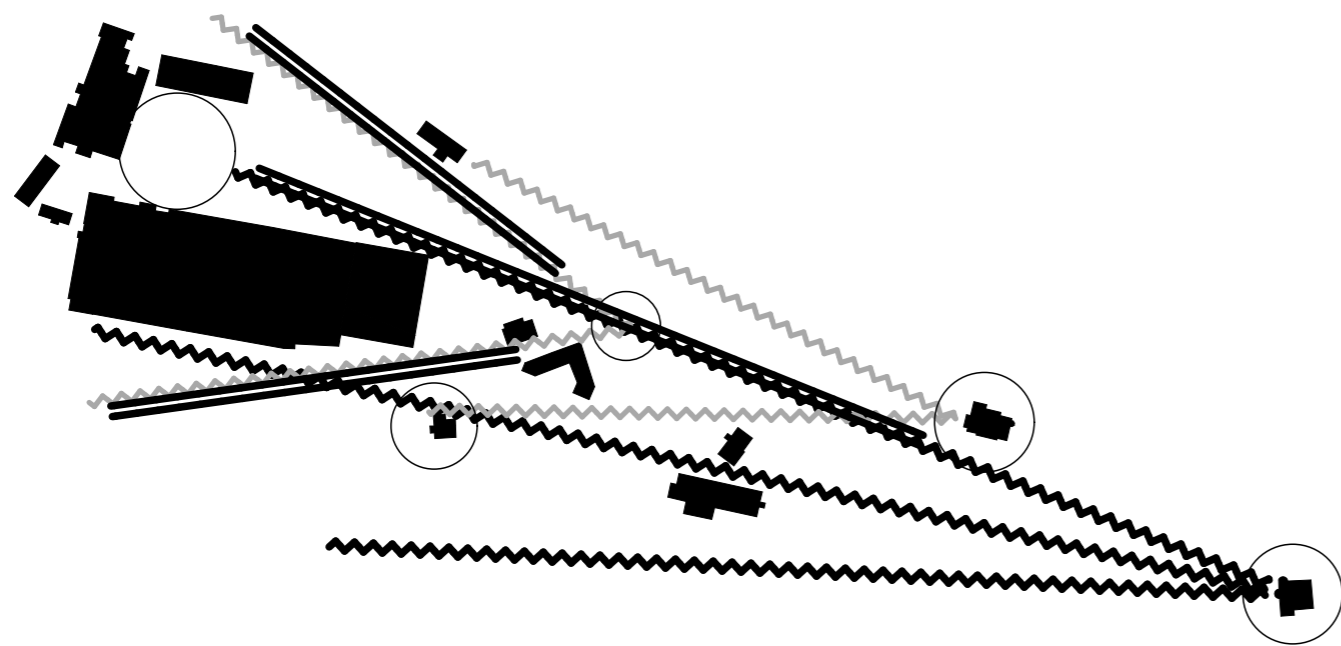

FAKULTA ARCHITEKTÚRY A DIZAJNU STU V BRATISLAVE		
PREDMET : 2_AT3_A Ateliér III. urbanistická tvorba Architektúra a urbanizmus		
GARANT PREDM. : prof. Ing. arch. Pavel Gregor, PhD.		AKAD. ROK 2023/2024
TÉMA : MÚZEUM PREŽIVŠÍCH / SCHINDLER'S ARK		
ŠTUDENT : Bc. ROMAN TOMÁŠKA 		
VEDÚCI PRÁCE : doc. Ing. arch. Eva Vojteková, PhD.		
VERTIKÁLNY ATELIÉR : Vojteková		
DÁTUM : 19.12.2023		DRUH DOKUMENTÁCIE : URBANISTICKÁ ŠTÚDIA
OBSAH VÝKRESU :		ŠPECIALIZÁCIA : Č. VÝKRESU :

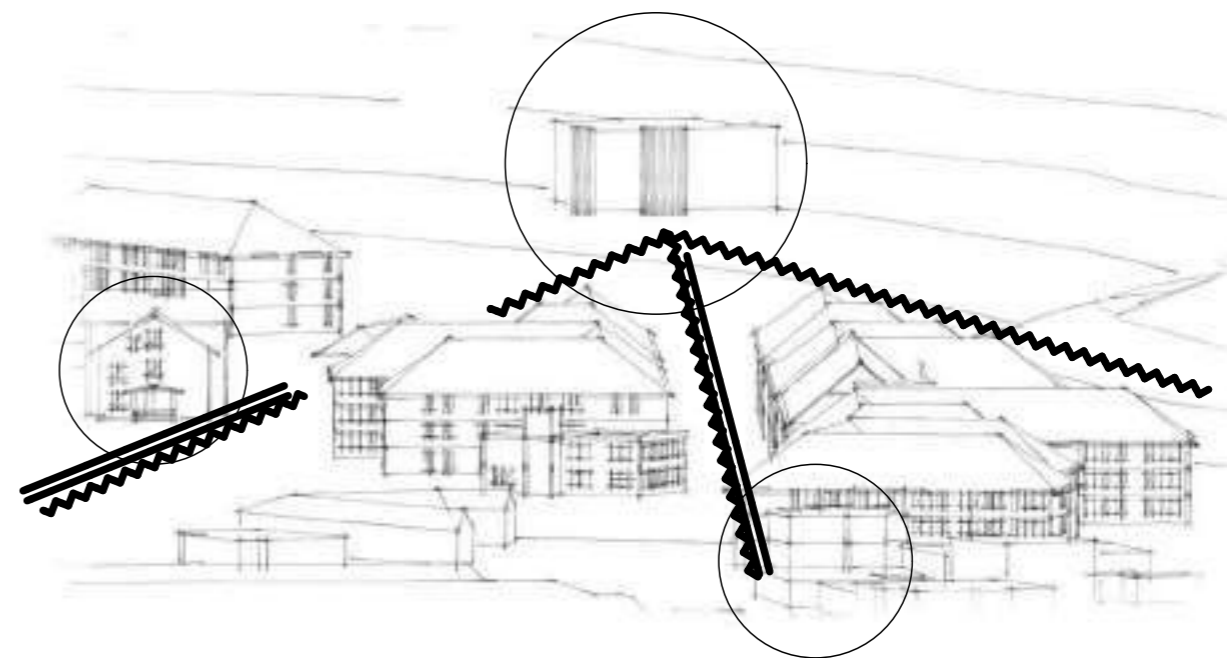

Kompozičný diagram



Kompozičný diagram aplikovaný do narhovaných hmôt

-  lineárny prvok kompozície, pešia zóna, cesta, promenáda
-  sekundárne priehľady územím
-  primárna kompozičná kostra - trozubec
-  dominanty priehľadov na jednotlivých osiach

	FAKULTA ARCHITEKTÚRY A DIZAJNU STU V BRATISLAVE			
	PREDMET : 2_AT3_A			AKAD. ROK 2023/2024
	Ateliér III. urbanistická tvorba Architektúra a urbanizmus			
	GARANT PREDM. :			
	prof. Ing. arch. Pavel Gregor, PhD.			
TÉMA : MÚZEUM PREŽŇVŠÍCH / SCHINDLER'S ARK			MIERKA :	
ŠTUDENT : Bc. ROMAN TOMÁŠKA 				
VEDÚCI PRÁCE : doc. Ing. arch. Eva Vojteková, PhD.			ŠPECIALIZÁCIA :	
VERTIKÁLNY ATELIÉR : Vojteková				
DÁTUM : 19.12.2023		DRUH DOKUMENTÁCIE : URBANISTICKÁ ŠTÚDIA	Č. VÝKRESU :	
		OBSAH VÝKRESU :		

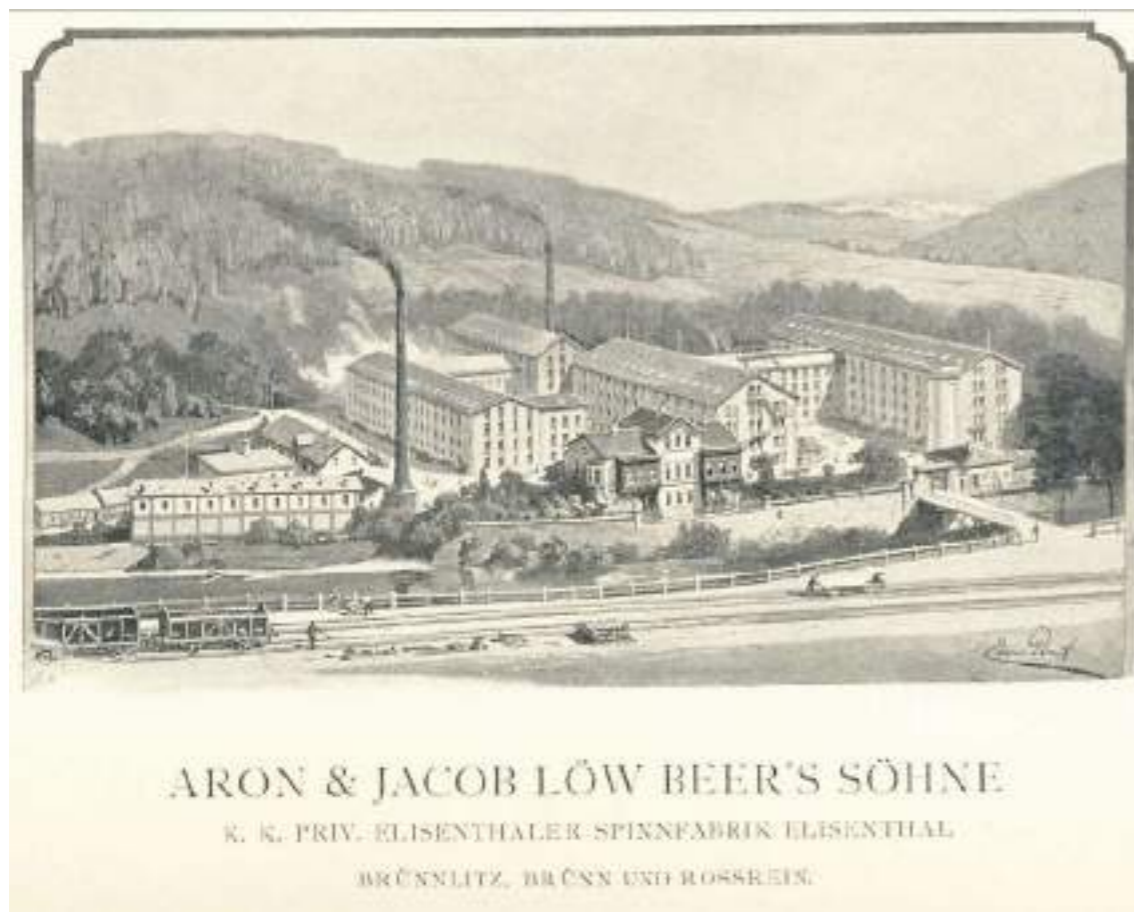

RIEŠENÁ LOKALITA SA NACHÁDZA NIEKOĽKO KILOMETROV SEVERNE OD BRNA A VÝBORNE PRÍSTUPNÁ VĎAKA CESTE PRVEJ TRIEDY A ŽELEZNICI KTORÁ ZÁROVEŇ TVORÍ BARIÉRU . BÝVALÁ TOVÁREŇ NA TEXTIL V OBCI BRNENEC JE DELENÁ NA SEVERNÚ A JUŽNÚ ČASŤ , V ÚZEMÍ SA NACHÁDZA NIEKOĽKO NÁRODNÝCH KULTÚRNYCH PAMIATOKA PÁR ZACHOVANÝCH VÝROBNÝCH BUDOV. URBANISTICKÝ KONCEPT VYCHÁDZA Z PREHLADOV MEDZI JEDNOTLIVÝMI BODMI ZÁUJMU V ČASTIACH ÚZEMIA. TIETO PRIEHLADY A LÍNIE VYTVÁRAJÚ TROJZUBEC A TROJUHOLNÍKOVÉ KOMPOZIČNÉ HLAVNÉ OSI. HMOTY BUDOVY VYCHÁDZAJÚ Z HISTORICKÉHO ODKAZU PRIEMYSELNÝCH BUDOV, VIACERO PODLAŽÍ SO ŠIKMOU STRECHOU A PRAVIDELNÝM RASTROM OKIEN. Z HISTORICKÝCH MATERIÁLOV JE MOŽNÉ VYČÍTAŤ PÔDORYSNÉ STOPY PŮVODNÝCH BUDOV NA ZÁKLADE KTORÝCH MAJÚ NOVOVZNIKNUTÉ ŠTRUKTÚRY PŮDORYSNÝ TVAR U. SEVERNÉ ÚZEMIE JE PREPOJENÉ S JUŽNÝM PROSTREDNÍCTVOM PRIEHLADU A LINEÁRNEJ PEŠEJ ZÓNY KTORÁ PRETÍNA OBE ČASTI ÚZEMIA. SEVERNÁ ČASŤ JE KONCIPOVANÁ AKO MÚZEUM PREŽIVŠÍCH A MÁ PAMIATKOVÝ CHARAKTER, ČASŤ A JUŽNEJ ČASTI JE URČENÁ PREDOVŠETKÝM BÝVANIU A OBČIANSKEJ VYBAVENOSTI. VZHĽADOM NA ZACHOVANÉ BUDOVY KTORÉ SÚ KONVERTOVANÉ NA INÉ FUNKCIE. NACHÁDZA SA TU 6 BYTOVÝCH SEKCIOVÝCH DOMOV , 4 S PODZEMNOU GARÁŽOU, CELKOVO SA V TEJTO RIEŠENEJ ČASTI NACHÁDZA 168 BYTOVÝCH JEDNOTIEK. BYTOVÉ DOMY SÚ 3 PODLAŽNÉ SO ŠIKMOU STRECHOU S MOŽNOSŤOU VYTVORENÍ DODATOČNÝCH PODKROVNÝCH BYTOV. ZACHOVANÉ PRIEMYSELNÉ BUDOVY SÚ KONVERTOVANÉ NA OBČIANSKU VYBAVENOSŤ KOMERČNÉHO CHARAKTERU A COWORKINGOVÉ PRIESTORY S REŠTAURÁCIOU. ČASŤ B JUŽNÉHO ÚZEMIA JE VENOVANÁ PREDOVŠETKÝM ŠPORTU. V EXTERIÉRI SA NACHÁDZA NIEKOĽKO ŠPORTOVÍSK AKO PUMPTRACK BEŽECKÁ DRÁHA A MULTIFUNKČNÉ HRACIE PLOCHY. DOMINANTOU TOHTO ÚZEMIA JE ŠPORTOVÁ HALA S 3 ŠATŇAMI A TRIBÚNOU. ÚZEMÍM PRETEKÁ AJ MIESTNA RIEKA KTORÁ JE VEDENÁ K UMELOM KORYTE 3 METRE POD ÚROVŇOU TERÉNU. K TOMTO ZNÍŽENOM KORYTE JE VYBUDOVANÝ CHODNÍK POPRI HLADINE RIEKY KTORÝ V PRÍPADE POPRI ZÁPLAVÁCH VIE SLUŽIŤ AKO ROZŠÍRENÉ UMELE KORYTO. ČASŤ C JUŽNÉHO ÚZEMIA JE VENOVANÁ BÝVANIU V ROVNAKÝCH TYPOCH BYTOVÝCH DOMOV S 78 BYTOVÝMI JEDNOTKAMI. KAŽDÝ VZNIKAJÚCI VNÚTROBLOK MÁ K DISPOZÍCII POLOVEREJNÉ ZELENÉ PRIESTRANSTVÁ , DETSKÉ IHRISKO , A HRACIE IHRISKO. NÁVRH POČÍTA Z MIERNYM ROZŠÍRENÍM OKRAJOVEJ CESTY POD KOPCOM NA JUŽNEJ STRANE A ÚPRAVOU KORYTA V RIEKY V POTREBNÝCH MIESTACH. NAVRHOVANÉ JE TAKTIEŽ VYBUDOVANIE VIACERÝCH PODCHODOV POD ŽELEZNIČNÚ TRÁŤ PRETOŽE TÁ TVORÍ PREKÁŽKU MEDZI NOVOVZNIKNUTOU ŠTVORU A DEDINOU. POLOHA NOVOVZNIKNUTEJ ŠTVRTE JE SÍCE OKRAJOVÁ ALE S VÝBORNOU DOPRAVNOU OBSLUŽNOSŤOU A NAPOJENÍM NA PRÍRODU A LES NADVÄZUJÚCI NA KOPEC ZA ÚZEMÍM.

	FAKULTA ARCHITEKTÚRY A DIZAJNU STU V BRATISLAVE		
	PREDMET : 2_AT3_A	Ateliér III. urbanistická tvorba Architektúra a urbanizmus	AKAD. ROK 2023/2024
	GARANT PREDM. :	prof. Ing. arch. Pavel Gregor, PhD.	STU FAD
	TÉMA MÚZEUM PREŽIVŠÍCH / SCHINDLER'S ARK		MIERKA :
	ŠTUDENT : Bc. ROMAN TOMÁŠKA		ŠPECIALIZÁCIA :
	VEDÚCI PRÁCE doc. Ing. arch. Eva Vojteková, PhD.		
	VERTIKÁLNY ATELIÉR : Vojteková		
DÁTUM : 19.12.2023	DRUH DOKUMENTÁCIE : URBANISTICKÁ ŠTÚDIA		Č. VÝKRESU :
	OBSAH VÝKRESU :		



- Vodné toky
- Zelené, zatravnené a lesné plochy
- Existujúce historické objekty
- Navrhované objekty
- Existujúca okolitá zástavba
- Verejné priestory a komunikácie

FAKULTA ARCHITEKTÚRY A DIZAJNU STU V BRATISLAVE

PREDMET : 2_AT3_A

Ateliér III. urbanistická tvorba

Architektúra a urbanizmus

GARANT PREDM. : prof. Ing. arch. Pavel Gregor, PhD.

TÉMA : MUZEUM PREŽIVŠÍCH / SCHINDLER'S ARK

ŠTUDENT : Bc. ROMAN TOMÁŠEK

VEDÚCI PRÁCE : doc. Ing. arch. Eva Vojteková, PhD.

VERTIKÁLNY ATELIÉR : Vojteková

DRUH DOKUMENTÁCIE : URBANISTICKÁ ŠTÚDIA

OBSAH VÝKRESU : KOMPLEXNÝ URBANISTICKÝ NÁVRH

AKAD. ROK
2023/2024



MIERKA :

ŠPECIALIZÁCIA :

Č. VÝKRESU :

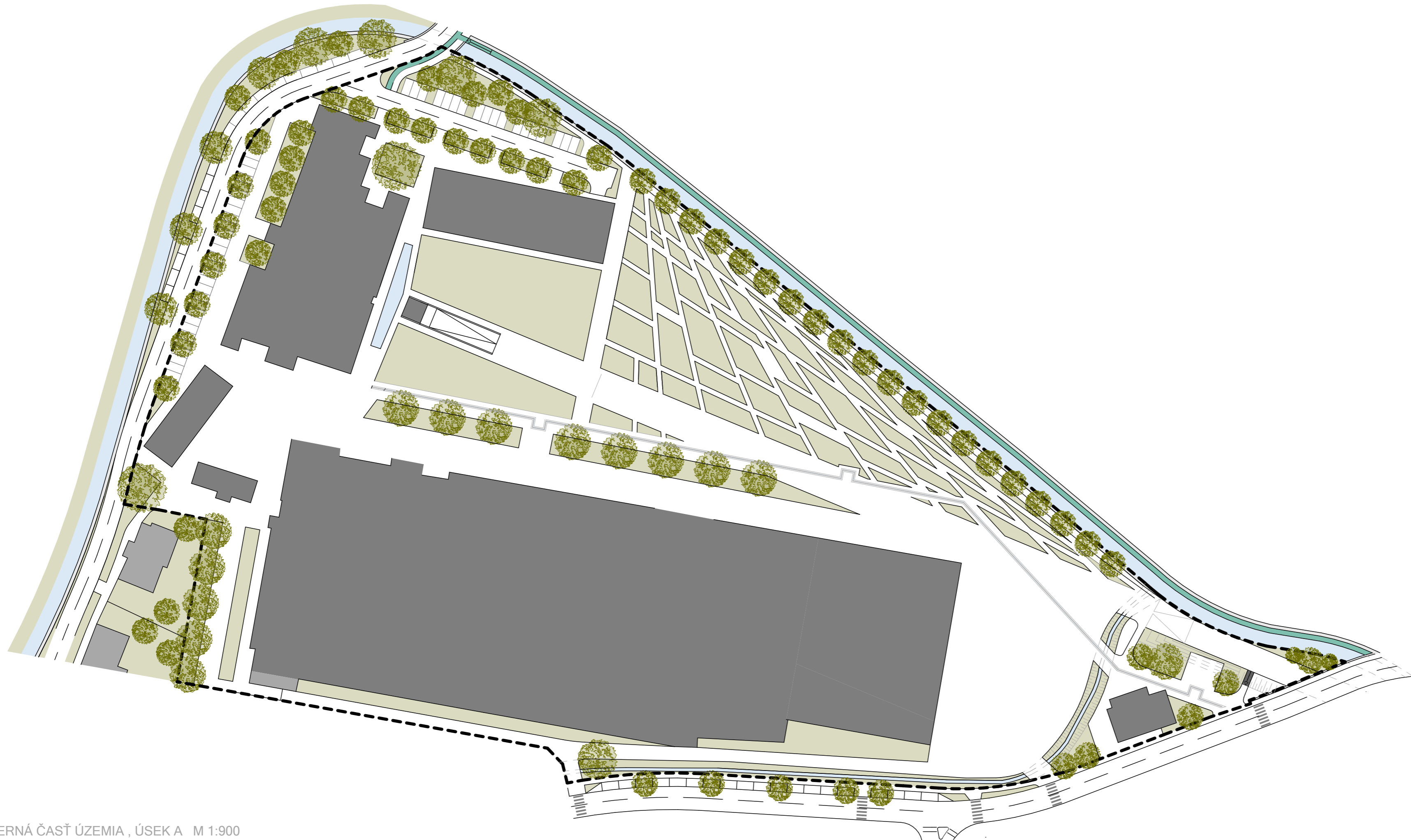

SEVERNÁ ČASŤ ÚZEMIA , ÚSEK A M 1:900

FAKULTA ARCHITEKTÚRY A DIZAJNU STU V BRATISLAVE		
PREDMET : 2_AT3_A Ateliér III. urbanistická tvorba Architektúra a urbanizmus		
GARANT PREDM. : prof. Ing. arch. Pavel Gregor, PhD.		AKAD. ROK 2023/2024
TÉMA : MÚZEUM PREŽIVŠÍCH / SCHINDLER'S ARK		MIERKA :
ŠTUDENT : Bc. ROMAN TOMÁŠKA		ŠPECIALIZÁCIA :
VEDÚCI PRÁCE : doc. Ing. arch. Eva Vojteková, PhD.		Č. VÝKRESU :
VERTIKÁLNY ATELIÉR : Vojteková		
DRUH DOKUMENTÁCIE : URBANISTICKÁ ŠTÚDIA		
DÁTUM : 19.12.2023		
OBSAH VÝKRESU :		



- A 01 - Bytový dom
- A 02 - Bytový dom
- A 03 - Coworking
- A 06 - Občianska vybavenosť
- A 05 - Bytový dom
- A 04 - Bytový dom
- A 07 - Bytový dom
- A 08 - Bytový dom
- A 09 - Občianska vybavenosť
- A 10 - Kryté detské ihrisko

JUŽNÁ ČASŤ ÚZEMIA , ÚSEK A M 1:750

FAKULTA ARCHITEKTÚRY A DIZAJNU STU V BRATISLAVE		AKAD. ROK 2023/2024	STU FAD
PREDMET : 2_AT3_A Ateliér III. urbanistická tvorba Architektúra a urbanizmus			
GARANT PREDM. : prof. Ing. arch. Pavel Gregor, PhD.		MIERKA :	
TÉMA : MÚZEUM PREŽIVŠÍCH / SCHINDLER'S ARK		ŠPECIALIZÁCIA :	
ŠTUDENT : Bc. ROMAN TOMÁŠKA		Č. VÝKRESU :	
VEDÚCI PRÁCE : doc. Ing. arch. Eva Vojteková, PhD.			
VERTIKÁLNY ATELIÉR : Vojteková			
DRUH DOKUMENTÁCIE : URBANISTICKÁ ŠTÚDIA			
OBSAH VÝKRESU :			
DÁTUM : 19.12.2023			

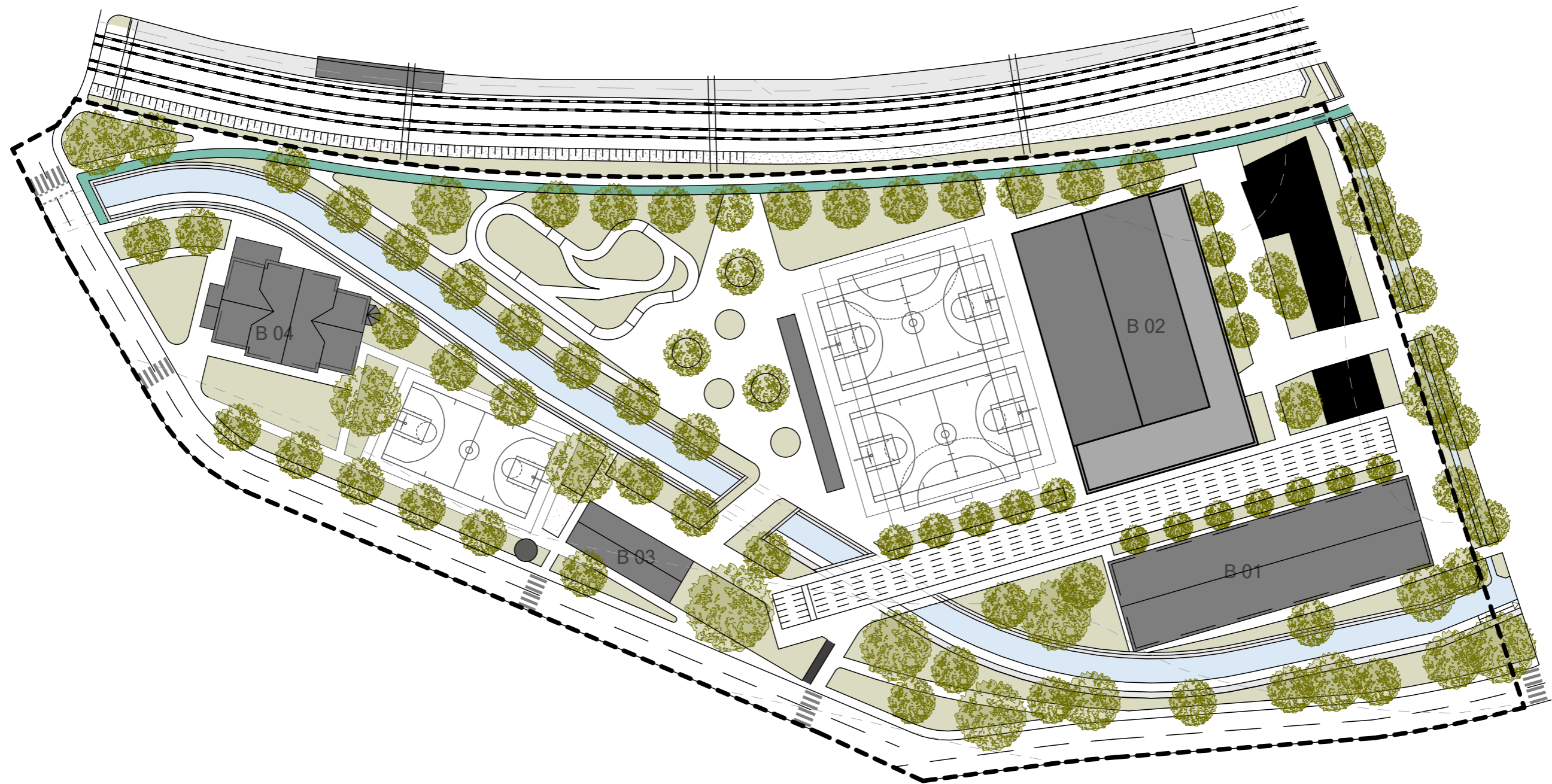

- B 01 - Bytový dom
- B 02 - Športová hala
- B 03 - Altánok
- B 04 - Bývalé ambulacie



JUŽNÁ ČASŤ ÚZEMIA , ÚSEK B M 1:750

FAKULTA ARCHITEKTÚRY A DIZAJNU STU V BRATISLAVE		AKAD. ROK 2023/2024	STU FAD
PREDMET : 2_AT3_A Ateliér III. urbanistická tvorba Architektúra a urbanizmus			
GARANT PREDM. : prof. Ing. arch. Pavel Gregor, PhD.		MIERKA :	
TÉMA :MÚZEUM PREŽIVŠÍCH / SCHINDLER'S ARK			ŠPECIALIZÁCIA :
ŠTUDENT : Bc. ROMAN TOMÁŠEK			
VEDÚCI PRÁCE :doc. Ing.arch Eva Vojteková, PhD.			Č. VÝKRESU :
VERTIKÁLNY ATELIÉR : Vojteková			
DÁTUM : 19.12.2023	DRUH DOKUMENTÁCIE : URBANISTICKÁ ŠTÚDIA		
OBSAH VÝKRESU :			



- C 01 - Bytový dom
- C 02 - Bytový dom
- C 03 - Bytový dom
- C 04 - Bytový dom

JUŽNÁ ČASŤ ÚZEMIA , ÚSEK C M 1:750

FAKULTA ARCHITEKTÚRY A DIZAJNU STU V BRATISLAVE		AKAD. ROK 2023/2024	
PREDMET : 2_AT3_A Ateliér III. urbanistická tvorba Architektúra a urbanizmus			
GARANT PREDM. : prof. Ing. arch. Pavel Gregor, PhD.			
TÉMA : MÚZEUM PREŽIVŠÍCH / SCHINDLER'S ARK			
ŠTUDENT : Bc. ROMAN TOMÁŠEK 			
VEDÚCI PRÁCE : doc. Ing. arch. Eva Vojteková, PhD.			
VERTIKÁLNY ATELIÉR : Vojteková			
DÁTUM : 19.12.2023		DRUH DOKUMENTÁCIE : URBANISTICKÁ ŠTÚDIA	
		OBSAH VÝKRESU :	
		MIERKA : 1:750	
		ŠPECIALIZÁCIA :	
		Č. VÝKRESU :	



JUŽNÁ ČASŤ ÚZEMIA , ÚSEK A M 1:750

FAKULTA ARCHITEKTÚRY A DIZAJNU STU V BRATISLAVE PREDMET : 2_AT3_A Ateliér III. urbanistická tvorba Architektúra a urbanizmus		AKAD. ROK 2023/2024	
GARANT PREDM. : prof. Ing. arch. Pavel Gregor, PhD.			
TÉMA : MÚZEUM PREŽIVŠÍCH / SCHINDLER'S ARK			MIERKA :
ŠTUDENT : Bc. ROMAN TOMÁŠKA			ŠPECIALIZÁCIA : Č. VÝKRESU :
VEDÚCI PRÁCE : doc. Ing. arch. Eva Vojteková, PhD.			
VERTIKÁLNY ATELIÉR : Vojteková			
DÁTUM : 19.12.2023	DRUH DOKUMENTÁCIE : URBANISTICKÁ ŠTÚDIA OBSAH VÝKRESU :		

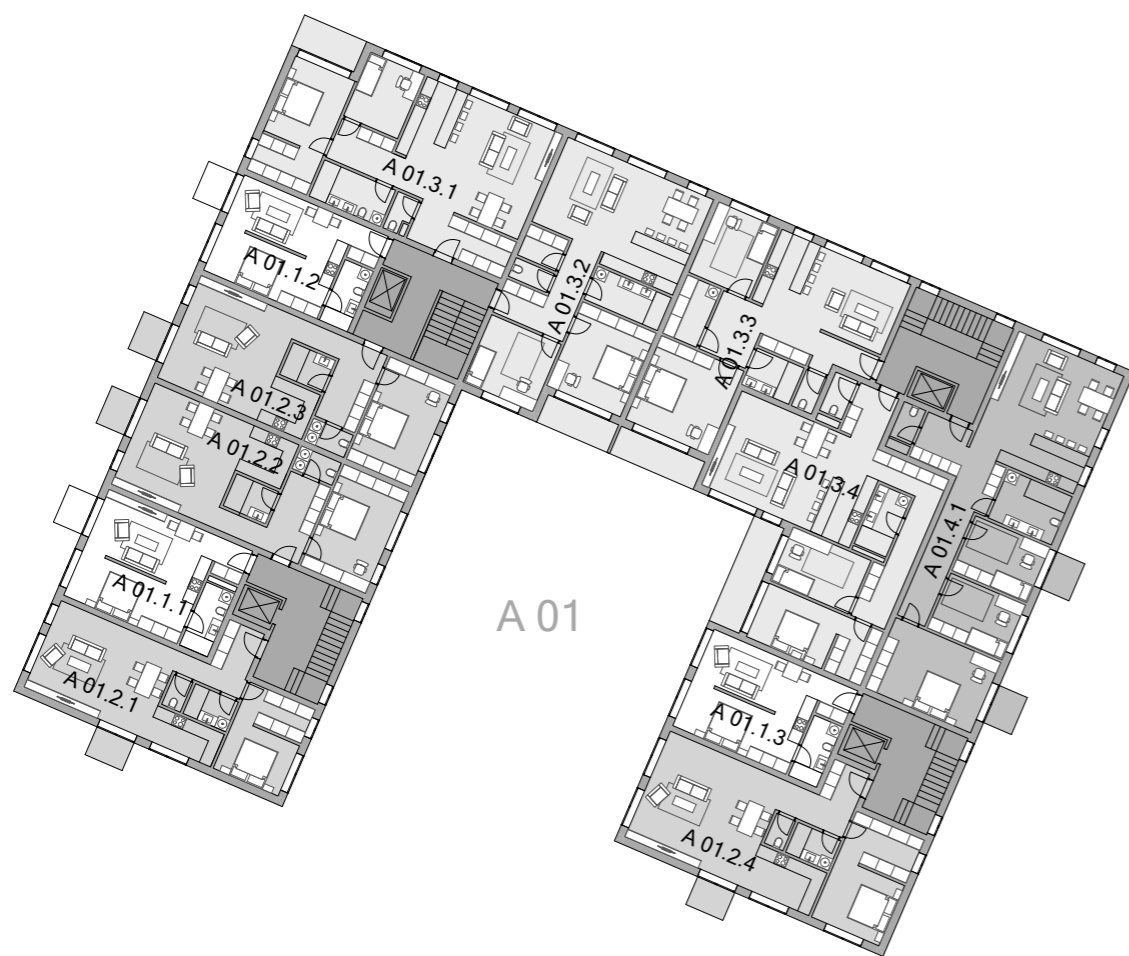

- 4 IZBOVÝ BYT
- KOMUNIKAČNÉ JADRO
- 3 IZBOVÝ BYT
- 2 IZBOVÝ BYT
- 1 IZBOVÝ BYT

BYTOVÉ DOMY A01 - A02
M 1:375

FAKULTA ARCHITEKTÚRY A DIZAJNU STU V BRATISLAVE		
PREDMET : 2_AT3_A Ateliér III. urbanistická tvorba Architektúra a urbanizmus		
GARANT PREDM. : prof. Ing. arch. Pavel Gregor, PhD.		AKAD. ROK 2023/2024
TÉMA : MÚZEUM PREŽIVŠÍCH / SCHINDLER'S ARK		
ŠTUDENT : Bc. ROMAN TOMÁŠKA		
VEDÚCI PRÁCE : doc. Ing. arch. Eva Vojteková, PhD.		
VERTIKÁLNY ATELIÉR : Vojteková		
DÁT UM : 19.12.2023		DRUH DOKUMENTÁCIE : URBANISTICKÁ ŠTÚDIA
OBSAH VÝKRESU :		Č. VÝKRESU :

MIERKA :

ŠPECIALIZÁCIA :



- 4 IZBOVÝ BYT
- KOMUNIKAČNÉ JADRO
- 2 IZBOVÝ BYT
- 3 IZBOVÝ BYT
- 1 IZBOVÝ BYT

BYTOVÉ DOMY C01 - C04
M 1:375

FAKULTA ARCHITEKTÚRY PREDMET : 2.AT3_A Ateliér III. urbanistická tvorba Architektúra a urbanizmus		AKAD. ROK 2023/2024	
GARANT PREDM. : prof. Ing. arch. Pavel Gregor, PhD.		MIERKA :	
TÉMA : MÚZEUM PREŽIVŠÍCH / SCHINDLER'S ARK		ŠTUDENT : Bc. ROMAN TOMÁŠKA	
VEDÚCI PRÁCE : doc. Ing. arch. Eva Vojteková, PhD.		ŠPECIALIZÁCIA :	
VERTIKÁLNY ATELIÉR : Vojteková		Č. VÝKRESU :	
DÁT UM : 19.12.2023		DRUH DOKUMENTÁCIE : URBANISTICKÁ ŠTÚDIA	
OBSAH VÝKRESU :		OBSAH VÝKRESU :	



PODZEMNÉ PARKOVANIE POD BYTOVÝMI DOMAMI A4 A5 A7 A8
M 1:375

FAKULTA ARCHITEKTÚRY A DIZAJNU STU V BRATISLAVE		AKAD. ROK 2023/2024	STU FAD
PREDMET : 2_AT3_A Ateliér III. urbanistická tvorba Architektúra a urbanizmus			
GARANT PREDM. : prof. Ing. arch. Pavel Gregor, PhD.		MIERKA :	
TÉMA : MÚZEUM PREŽIVŠÍCH / SCHINDLER'S ARK		ŠPECIALIZÁCIA :	
ŠTUDENT : Bc. ROMAN TOMÁŠEK		Č. VÝKRESU :	
VEDÚCI PRÁCE : doc. Ing. arch. Eva Vojteková, PhD.			
VERTIKÁLNY ATELIÉR : Vojteková			
DRUH DOKUMENTÁCIE : URBANISTICKÁ ŠTÚDIA			
DÁTUM : 19.12.2023		OBSAH VÝKRESU :	

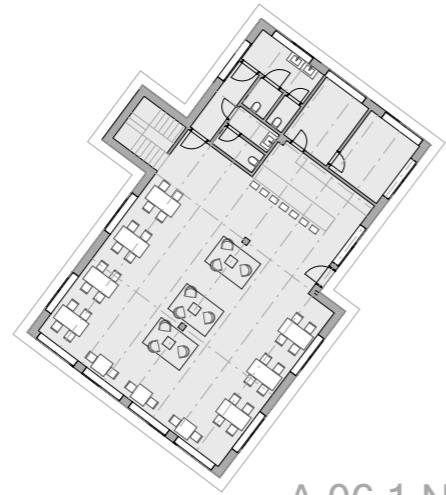

A 06 1.NP

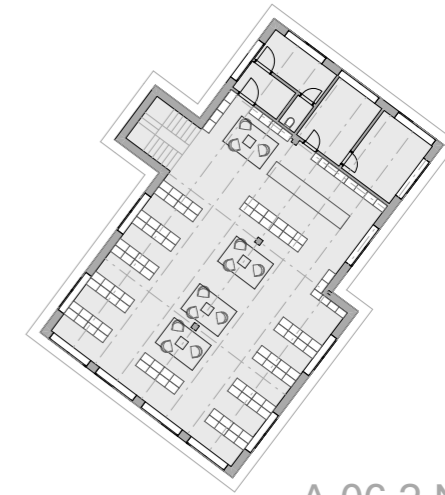

A 06 2.NP



A 03 1.NP

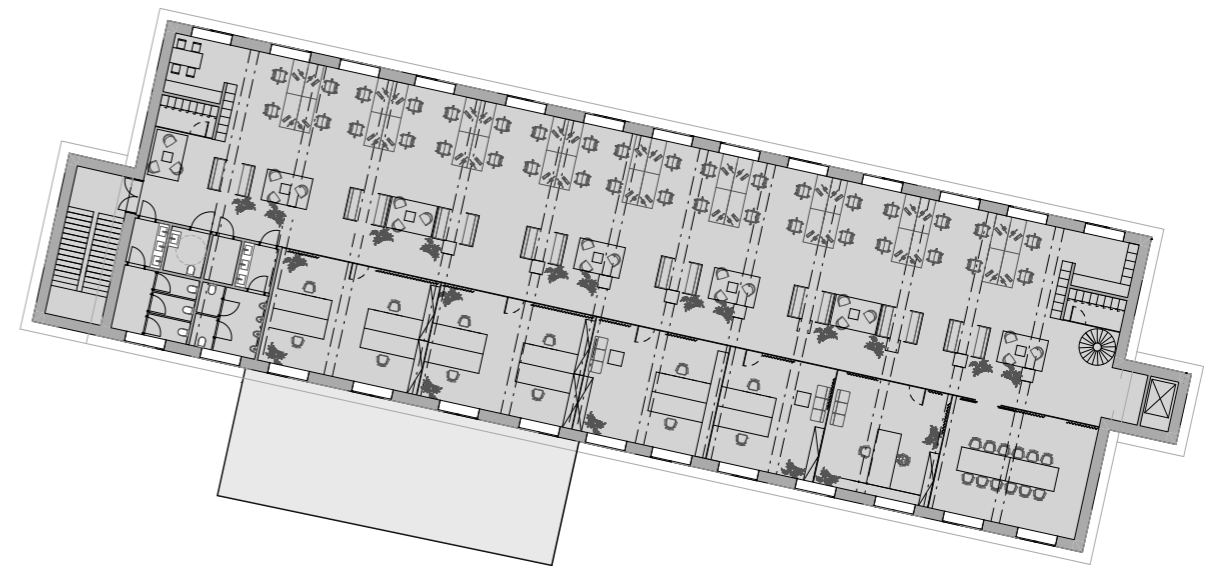

A 06 2.NP

- COWORKING
- REŠTAURÁCIA
- KNÍHKUPECTVO S KAVIARŇOU

BUDOVY OBČIANSKEJ VYBAVENOSTI A03 , A06
M 1:375

FAKULTA ARCHITEKTÚRY A DIZAJNU STU V BRATISLAVE		
PREDMET : 2_AT3_A Ateliér III. urbanistická tvorba Architektúra a urbanizmus		
GARANT PREDM. : prof. Ing. arch. Pavel Gregor, PhD.		AKAD. ROK 2023/2024
TÉMA : MÚZEUM PREŽIVŠÍCH / SCHINDLER'S ARK		
ŠTUDENT : Bc. ROMAN TOMÁŠKA		
VEDÚCI PRÁCE : doc. Ing. arch. Eva Vojteková, PhD.		
VERTIKÁLNY ATELIÉR : Vojteková		
DÁT UM : 19.12.2023		DRUH DOKUMENTÁCIE : URBANISTICKÁ ŠTÚDIA
OBSAH VÝKRESU :		MIERKA : ŠPECIALIZÁCIA : Č. VÝKRESU :

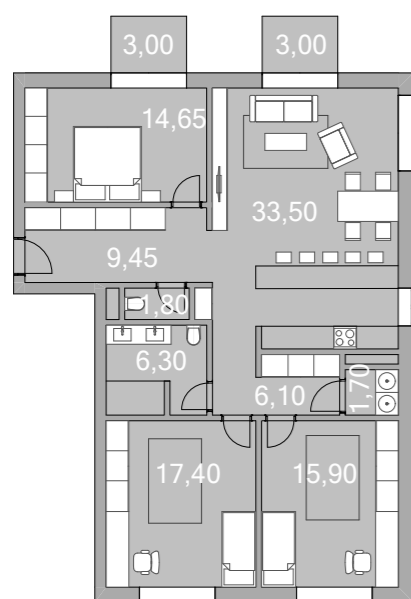

4 IZBOVÝ BYT
113,80

BYT
A 07.4.1
A 08.4.1

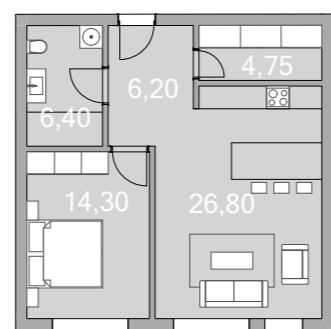

2 IZBOVÝ BYT
62,60

BYT
A 07.2.2
A 08.2.2

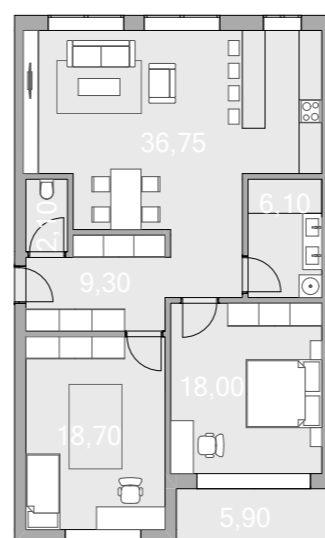

3 IZBOVÝ BYT
101,20

BYT
A 07.3.2
A 08.3.2

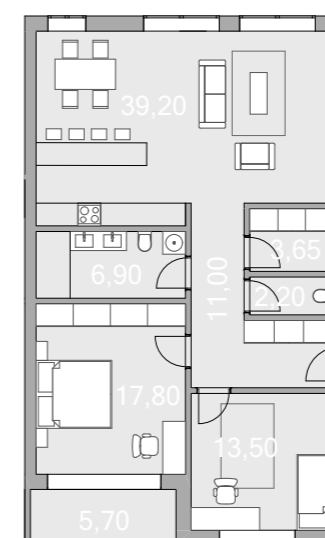

4 IZBOVÝ BYT
104,20

BYT
A 07.3.3
A 08.3.3

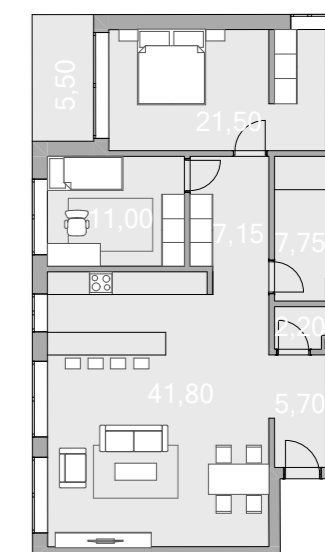

4 IZBOVÝ BYT
98,90

BYT
A 07.3.1
A 08.3.1

TYPY BYTOVÝCH JEDNOTIEK M 1:200

Číslo budového domu | Poradové číslo
A 02 . 1 . 1
Časť územia | Počet izieb bytu

DÁTUM : 19.12.2023	FAKULTA ARCHITEKTÚRY A DIZAJNU STU V BRATISLAVE	AKAD. ROK 2023/2024	STU FAD
	PREDMET : 2_AT3_A Ateliér III. urbanistická tvorba Architektúra a urbanizmus		
	GARANT PREDM. : prof. Ing. arch. Pavel Gregor, PhD.		
	TÉMA : MÚZEUM PREŽIVŠÍCH / SCHINDLER'S ARK		
	ŠTUDENT : Bc. ROMAN TOMÁŠK		
	VEDÚCI PRÁCE : doc. Ing. arch. Eva Vojteková, PhD.		MIERKA :
	VERTIKÁLNY ATELIÉR : Vojteková		SPECIALIZÁCIA :
	DRUH DOKUMENTÁCIE : URBANISTICKÁ ŠTÚDIA		Č. VÝKRESU :
	OBSAH VÝKRESU :		

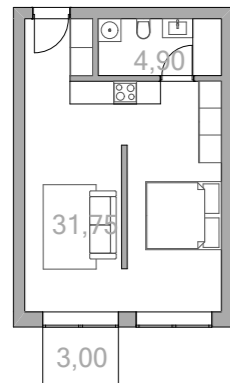

1 IZBOVÝ BYT
40,75

BYT
A 02.1.1 - A 02.1.3
A 04.1.1 - A 04.1.2
A 07.1.1
A 08.1.1

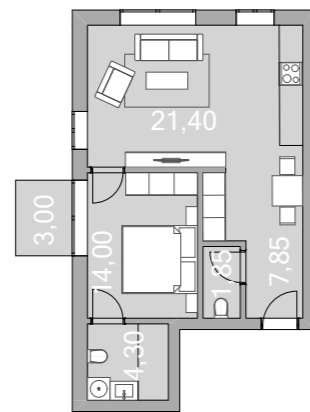

2 IZBOVÝ BYT
48,80

BYT
A 02.2.1
A 02.2.6
A 04.2.1
A 04.2.5

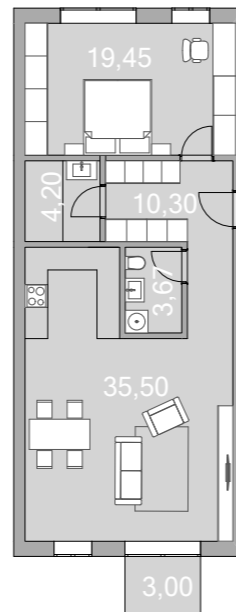

2,5 IZBOVÝ BYT
74,60

BYT
A 02.2.2 - A 02.2.5
A 04.2.2 - A 04.2.4
A 07.2.1
A 08.2.1

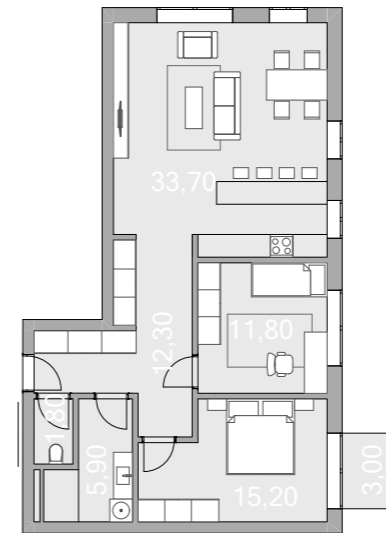

3 IZBOVÝ BYT
85,20

BYT
A 02.3.1
A 04.3.3

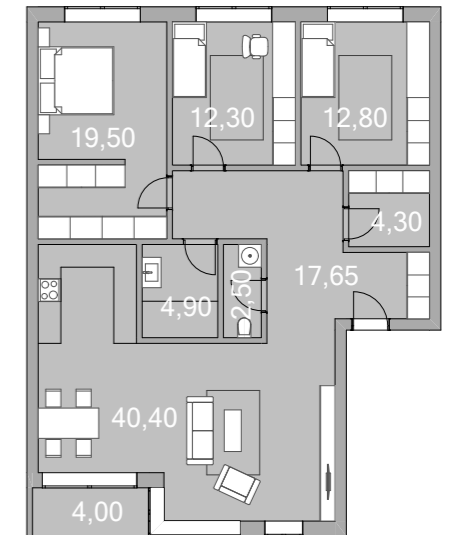

4 IZBOVÝ BYT
120,15

BYT
A 02.4.1
A 04.4.1

TYPY BYTOVÝCH JEDNOTIEK M 1:200

Číslo budového domu | Poradové číslo
A 02 . 1 . 1
Časť územia | Počet izieb bytu

FAKULTA ARCHITEKTÚRY A DIZAJNU STU V BRATISLAVE		AKAD. ROK 2023/2024	STU FAD
PREDMET : 2_AT3_A Ateliér III. urbanistická tvorba Architektúra a urbanizmus			
GARANT PREDM. : prof. Ing. arch. Pavel Gregor, PhD.		MIERKA :	
TÉMA : MÚZEUM PREŽIVŠÍCH / SCHINDLER'S ARK		SPECIALIZÁCIA :	
ŠTUDENT : Bc. ROMAN TOMÁŠK		Č. VÝKRESU :	
VEDÚCI PRÁCE : doc. Ing. arch. Eva Vojteková, PhD.			
VERTIKÁLNY ATELIÉR : Vojteková			
DRUH DOKUMENTÁCIE : URBANISTICKÁ ŠTÚDIA			
DÁTUM : 19.12.2023	OBSAH VÝKRESU :		

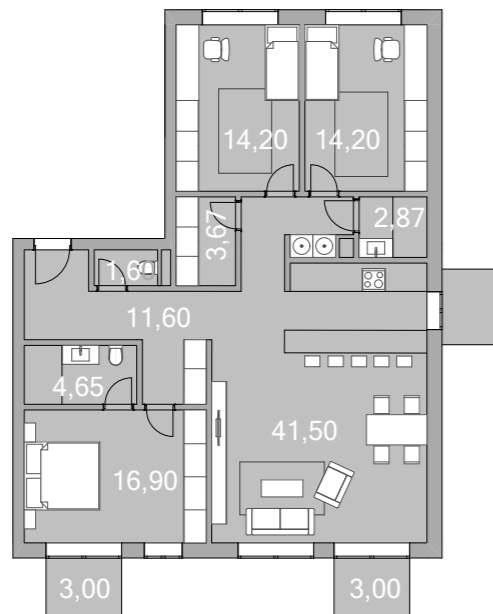

4 IZBOVÝ BYT
121,90

B 01.4.1
B 01.4.2

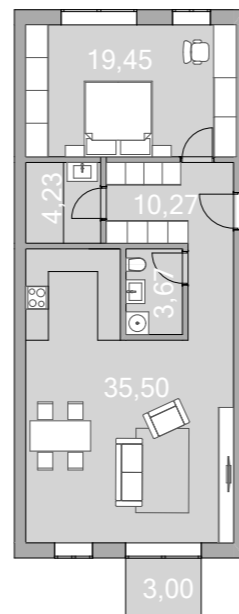

2 IZBOVÝ BYT
76,90

BYT
B 01.2.1
B 01.2.2
B 01.2.3
B 01.2.4

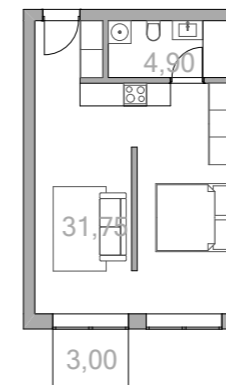

1 IZBOVÝ BYT
40,75

BYT
B 01.1.1

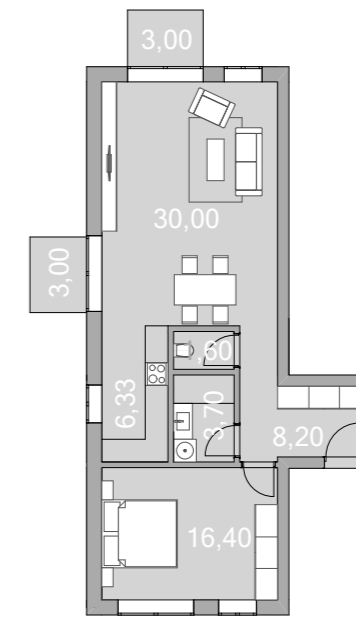

2 IZBOVÝ BYT
74,60

BYT
C 03.2.1
C 04.2.1

TYPY BYTOVÝCH JEDNOTIEK M 1:200

Číslo budového domu | Poradové číslo
A 02 . 1 . 1
Časť územia | Počet izieb bytu

FAKULTA ARCHITEKTÚRY A DIZAJNU STU V BRATISLAVE		AKAD. ROK 2023/2024	STU FAD
PREDMET : 2_AT3_A Ateliér III. urbanistická tvorba Architektúra a urbanizmus			
GARANT PREDM. : prof. Ing. arch. Pavel Gregor, PhD.		MIERKA :	
TÉMA : MÚZEUM PREŽIVŠÍCH / SCHINDLER'S ARK		SPECIALIZÁCIA :	
ŠTUDENT : Bc. ROMAN TOMÁŠK		Č. VÝKRESU :	
VEDÚCI PRÁCE : doc. Ing. arch. Eva Vojteková, PhD.			
VERTIKÁLNY ATELIÉR : Vojteková			
DÁTUM : 19.12.2023	DRUH DOKUMENTÁCIE : URBANISTICKÁ ŠTÚDIA		
OBSAH VÝKRESU :			

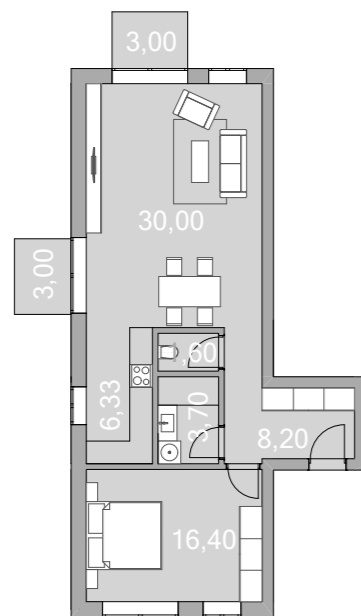

2 IZBOVÝ BYT
76,90

BYT
A 01.2.1 , A 01.2.4
A 05.2.1 , A 05.2.4

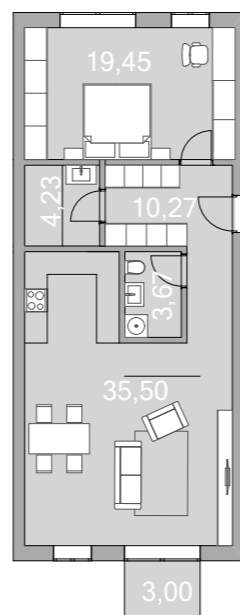

2,5 IZBOVÝ BYT
74,60

BYT
A 01.2.2 - A 01.2.3
A 05.2.2 - A 05.2.3

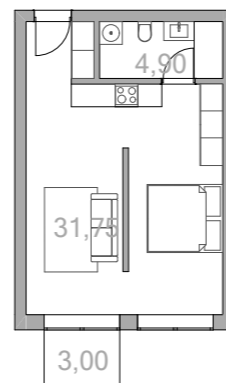

1 IZBOVÝ BYT
40,75

BYT
A 01.1.1 - A 01.1.3
A 05.1.1 - A 05.1.3

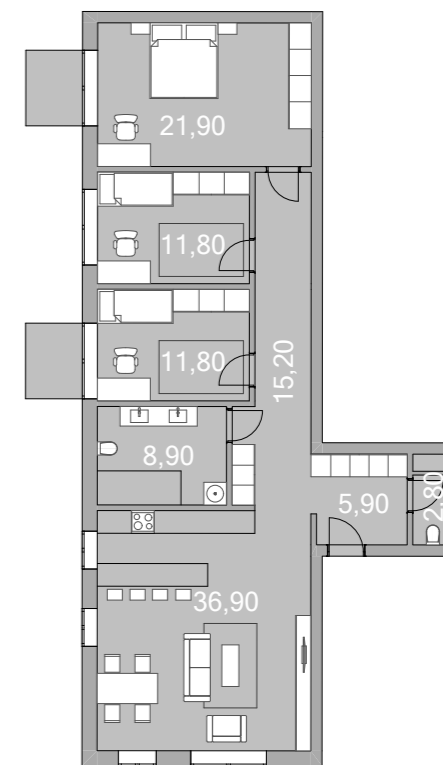

4 IZBOVÝ BYT
120,40

BYT
A 01.4.1
A 05.4.1

TYPY BYTOVÝCH JEDNOTIEK M 1:200

Číslo budového domu | Poradové číslo
A 02 . 1 . 1
Časť územia | Počet izieb bytu

FAKULTA ARCHITEKTÚRY A DIZAJNU STU V BRATISLAVE		AKAD. ROK 2023/2024	STU FAD
PREDMET : 2_AT3_A Ateliér III. urbanistická tvorba Architektúra a urbanizmus			
GARANT PREDM. : prof. Ing. arch. Pavel Gregor, PhD.		MIERKA :	
TÉMA : MÚZEUM PREŽIVŠÍCH / SCHINDLER'S ARK		SPECIALIZÁCIA :	
ŠTUDENT : Bc. ROMAN TOMÁŠK		Č. VÝKRESU :	
VEDÚCI PRÁCE : doc. Ing. arch. Eva Vojteková, PhD.			
VERTIKÁLNY ATELIÉR : Vojteková			
DRUH DOKUMENTÁCIE : URBANISTICKÁ ŠTÚDIA			
DÁTUM : 19.12.2023	OBSAH VÝKRESU :		

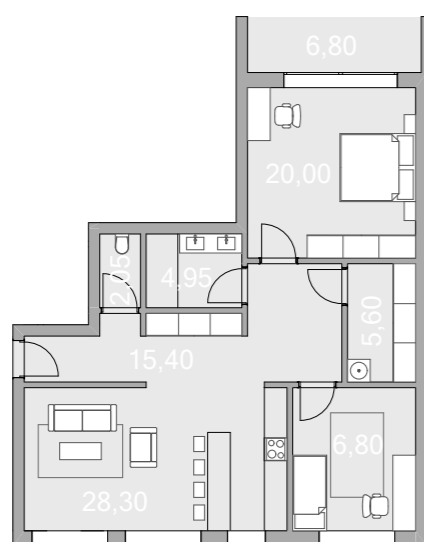

3 IZBOVÝ BYT
93,70

BYT
A 01.3.3
A 05.3.3

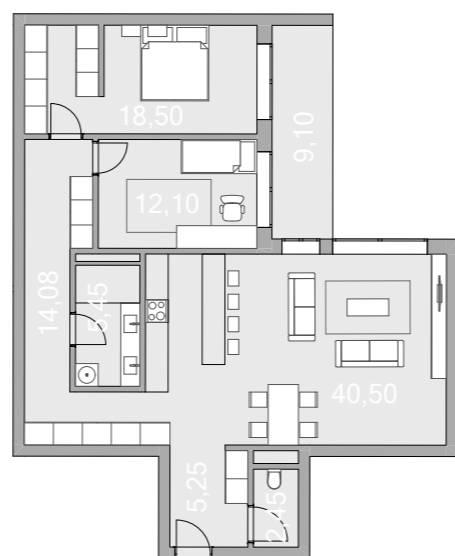

3 IZBOVÝ BYT
104,00

BYT
A 01.3.4
A 05.3.4

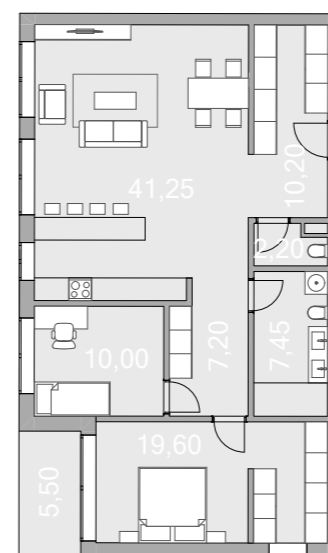

3 IZBOVÝ BYT
100,50

BYT
A 01.3.1
A 02.3.3
A 05.3.1

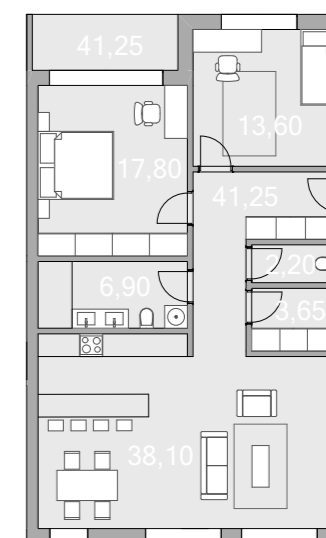

3 IZBOVÝ BYT
97,55

BYT
A 01.3.2
A 02.3.2
A 04.3.1
A 05.3.2

TYPY BYTOVÝCH JEDNOTIEK M 1:200

Číslo budového domu | Poradové číslo
A 02 . 1 . 1
Časť územia | Počet izieb bytu

DÁTUM : 19.12.2023	FAKULTA ARCHITEKTÚRY A DIZAJNU STU V BRATISLAVE			
	PREDMET : 2_AT3_A Ateliér III. urbanistická tvorba Architektúra a urbanizmus			AKAD. ROK 2023/2024
	GARANT PREDM. : prof. Ing. arch. Pavel Gregor, PhD.			MIERKA :
	TÉMA : MÚZEUM PREŽIVŠÍCH / SCHINDLER'S ARK			SPECIALIZÁCIA :
	ŠTUDENT : Bc. ROMAN TOMÁŠK			Č. VÝKRESU :
	VEDÚCI PRÁCE : doc. Ing. arch. Eva Vojteková, PhD.			
	VERTIKÁLNY ATELIÉR : Vojteková			
	DRUH DOKUMENTÁCIE : URBANISTICKÁ ŠTÚDIA			
	OBSAH VÝKRESU :			

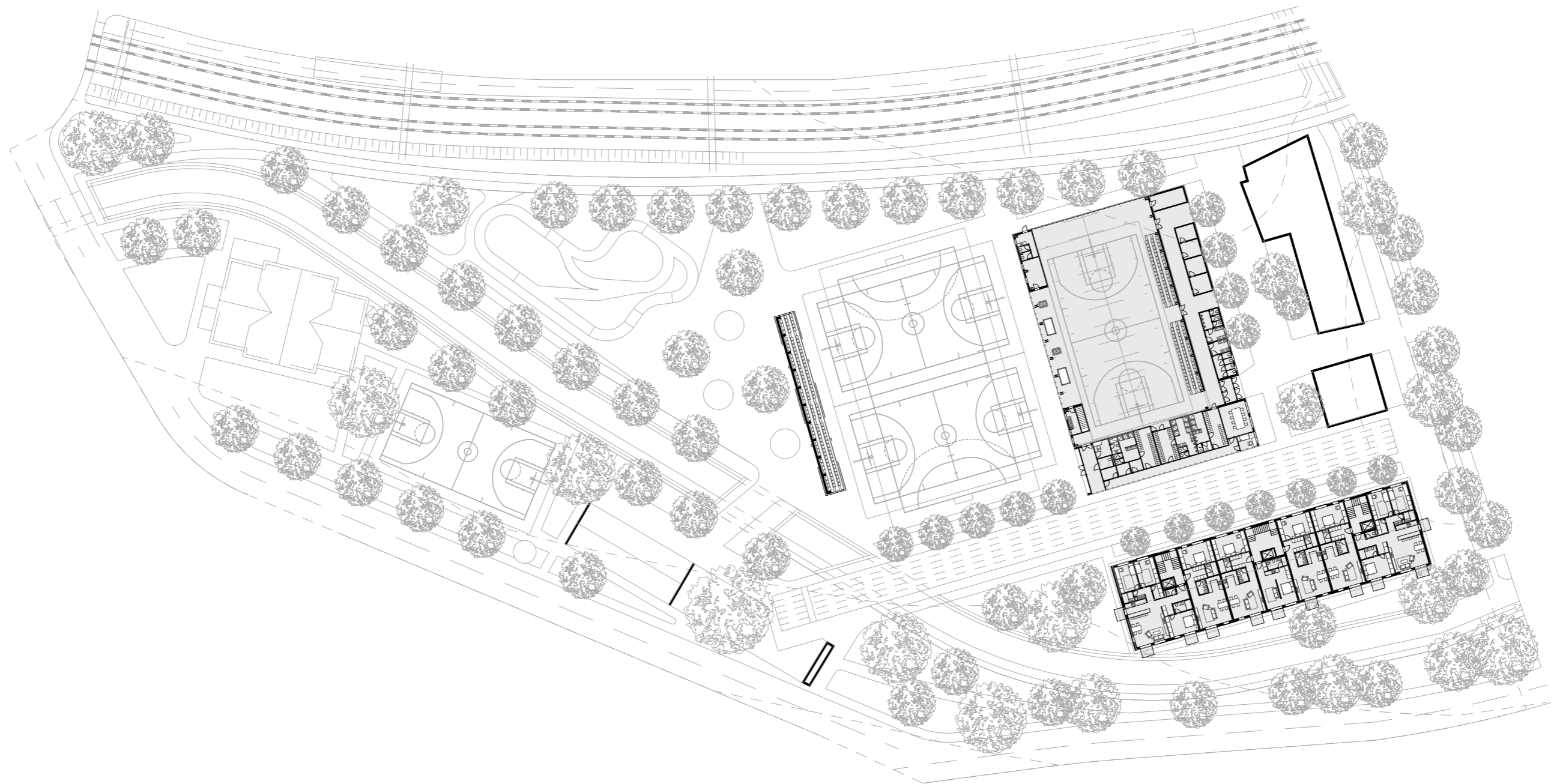

JUŽNÁ ČASŤ ÚZEMIA , ÚSEK B M 1:750

FAKULTA ARCHITEKTÚRY A DIZAJNU STU V BRATISLAVE		AKAD. ROK 2023/2024	
PREDMET : 2_AT3_A Ateliér III. urbanistická tvorba Architektúra a urbanizmus			
GARANT PREDM. :			
prof. Ing. arch. Pavel Gregor, PhD.			
TÉMA :MÚZEUM PREŽIVŠÍCH / SCHINDLER'S ARK			MIERKA :
ŠTUDENT : Bc. ROMAN TOMÁŠ 			ŠPECIALIZÁCIA :
VEDÚCI PRÁCE :doc. Ing.arch Eva Vojteková, PhD.			
VERTIKÁLNY ATELIÉR : Vojteková			
DÁTUM :	DRUH DOKUMENTÁCIE : URBANISTICKÁ ŠTÚDIA		Č. VÝKRESU :
19.12.2023	OBSAH VÝKRESU :		

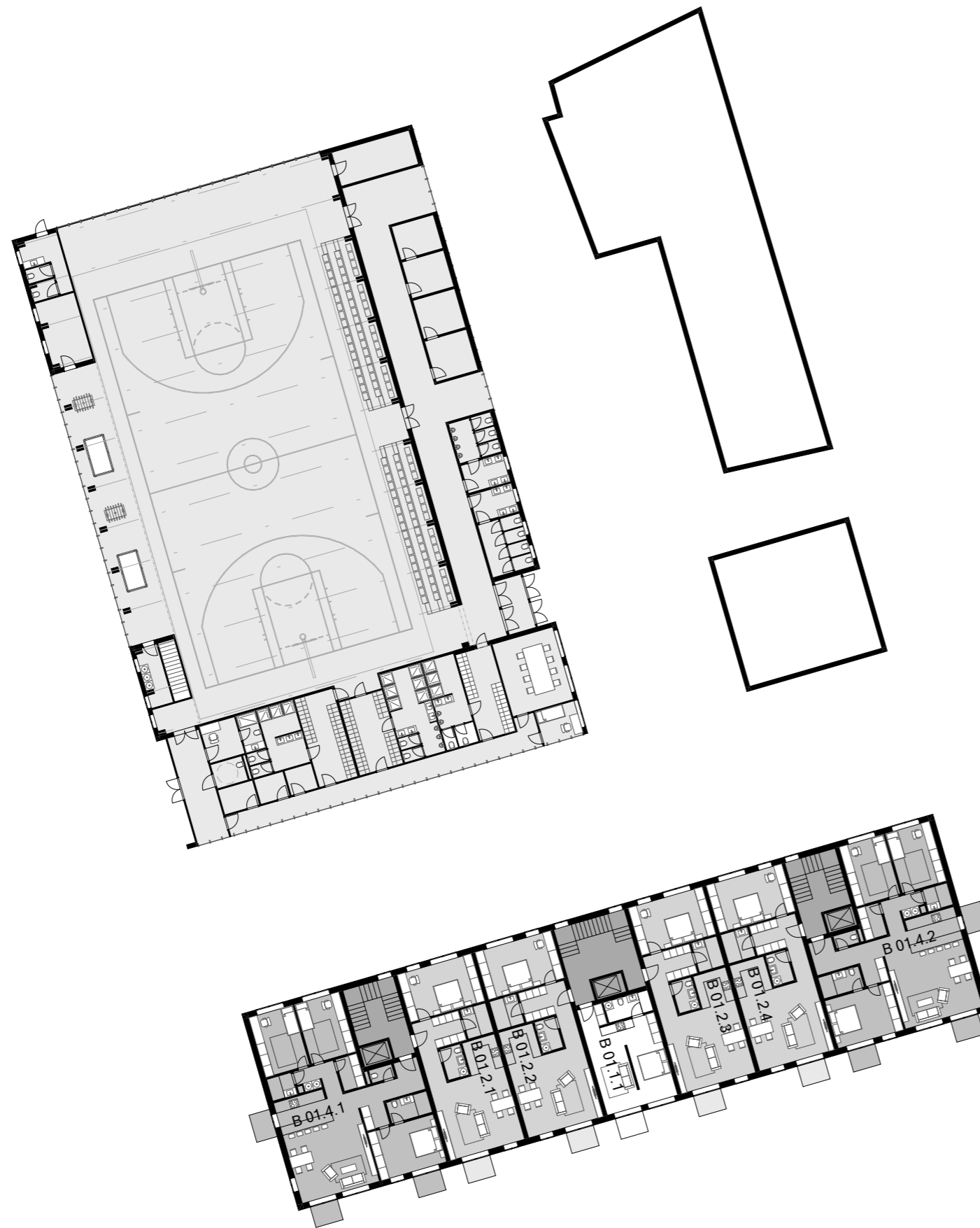

BYTOVÝ DOMY B01 A ŠPORTOVÁ HALA
M 1:375

- 4 IZBOVÝ BYT
- KOMUNIKAČNÉ JADRO
- 2 IZBOVÝ BYT
- 1 IZBOVÝ BYT
- EXISTUJÚCE NERIEŠENÉ BUDOVY

	FAKULTA ARCHITEKTÚRY A DIZAJNU STU V BRATISLAVE			
	PREDMET : 2_AT3_A Ateliér III. urbanistická tvorba Architektúra a urbanizmus			AKAD. ROK 2023/2024
	GARANT PREDM. : prof. Ing. arch. Pavel Gregor, PhD.			
	TÉMA : MÚZEUM PREŽIVŠÍCH / SCHINDLER'S ARK			
	ŠTUDENT : Bc. ROMAN TOMÁŠKA			
	VEDÚCI PRÁCE : doc. Ing. arch. Eva Vojteková, PhD.		MIERKA :	
	VERTIKÁLNY ATELIÉR : Vojteková		ŠPECIALIZÁCIA :	
DÁT UM : 19.12.2023	DRUH DOKUMENTÁCIE : URBANISTICKÁ ŠTÚDIA		Č. VÝKRESU :	
	OBSAH VÝKRESU :			



JUŽNÁ ČASŤ ÚZEMIA , ÚSEK C

FAKULTA ARCHITEKTÚRY A DIZAJNU STU V BRATISLAVE		
PREDMET : 2_AT3_A Ateliér III. urbanistická tvorba Architektúra a urbanizmus		
GARANT PREDM. : prof. Ing. arch. Pavel Gregor, PhD.		AKAD. ROK 2023/2024
TÉMA : MÚZEUM PREŽIVŠÍCH / SCHINDLER'S ARK		
ŠTUDENT : Bc. ROMAN TOMÁŠKA 		
VEDÚCI PRÁCE : doc. Ing. arch. Eva Vojteková, PhD.		
VERTIKÁLNY ATELIÉR : Vojteková		
DRUH DOKUMENTÁCIE : URBANISTICKÁ ŠTÚDIA		
OBSAH VÝKRESU :		
DÁTUM : 19.12.2023	Č. VÝKRESU :	



BYTOVÉ DOMY C01 - C04
M 1:375

- 4 IZBOVÝ BYT
- KOMUNIKAČNÉ JADRO
- 2 IZBOVÝ BYT
- 1 IZBOVÝ BYT

FAKULTA ARCHITEKTÚRY A DIZAJNU STU V BRATISLAVE		
PREDMET : 2_AT3_A Ateliér III. urbanistická tvorba Architektúra a urbanizmus		
GARANT PREDM. : prof. Ing. arch. Pavel Gregor, PhD.		AKAD. ROK 2023/2024
TÉMA : MÚZEUM PREŽIVŠÍCH / SCHINDLER'S ARK		
ŠTUDENT : Bc. ROMAN TOMÁŠEK		
VEDÚCI PRÁCE : doc. Ing. arch. Eva Vojteková, PhD.		
VERTIKÁLNY ATELIÉR : Vojteková		
DÁTUM : 19.12.2023		DRUH DOKUMENTÁCIE : URBANISTICKÁ ŠTÚDIA OBSAH VÝKRESU :
		MIERKA : ŠPECIALIZÁCIA : Č. VÝKRESU :

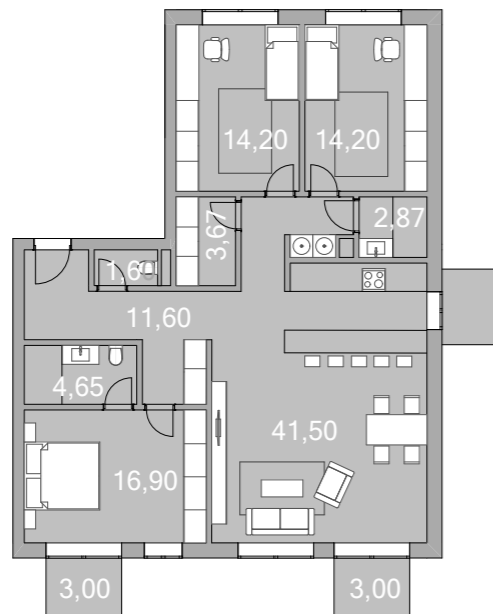

4 IZBOVÝ BYT
121,90

C 01.4.1 - C 01.4.2
C 02.4.1 - C 02.4.2
C 03.4.1
C 04.4.1

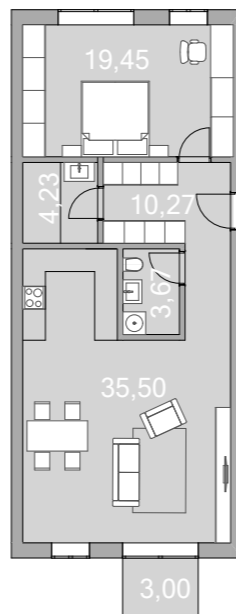

2 IZBOVÝ BYT
76,90

BYT
C 01.2.1 - C 01.2.4
C 02.2.1 - C 02.2.4
C 03.2.1 - C 03.2.5
C 04.2.1 - C 04.2.5

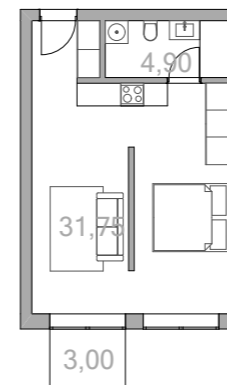

1 IZBOVÝ BYT
40,75

BYT
C 01.1.1
C 02.1.1
C 03.1.1 - C 03.1.2
C 04.1.1 - C 04.1.2

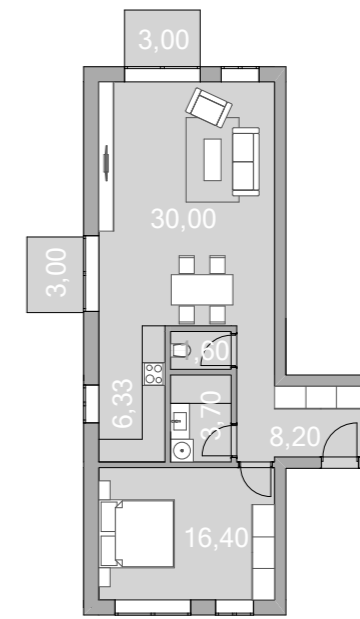

2 IZBOVÝ BYT
74,60

BYT
C 03.2.1
C 04.2.1

TYPY BYTOVÝCH JEDNOTIEK M 1:200

Číslo budového domu | Poradové číslo
A 02 . 1 . 1
Časť územia | Počet izieb bytu

FAKULTA ARCHITEKTÚRY A DIZAJNU STU V BRATISLAVE		AKAD. ROK 2023/2024	STU FAD
PREDMET : 2_AT3_A Ateliér III. urbanistická tvorba Architektúra a urbanizmus			
GARANT PREDM. : prof. Ing. arch. Pavel Gregor, PhD.		MIERKA :	
TÉMA : MÚZEUM PREŽIVŠÍCH / SCHINDLER'S ARK		SPECIALIZÁCIA :	
ŠTUDENT : Bc. ROMAN TOMÁŠK		Č. VÝKRESU :	
VEDÚCI PRÁCE : doc. Ing. arch. Eva Vojteková, PhD.			
VERTIKÁLNY ATELIÉR : Vojteková			
DÁTUM : 19.12.2023	DRUH DOKUMENTÁCIE : URBANISTICKÁ ŠTÚDIA		
	OBSAH VÝKRESU :		

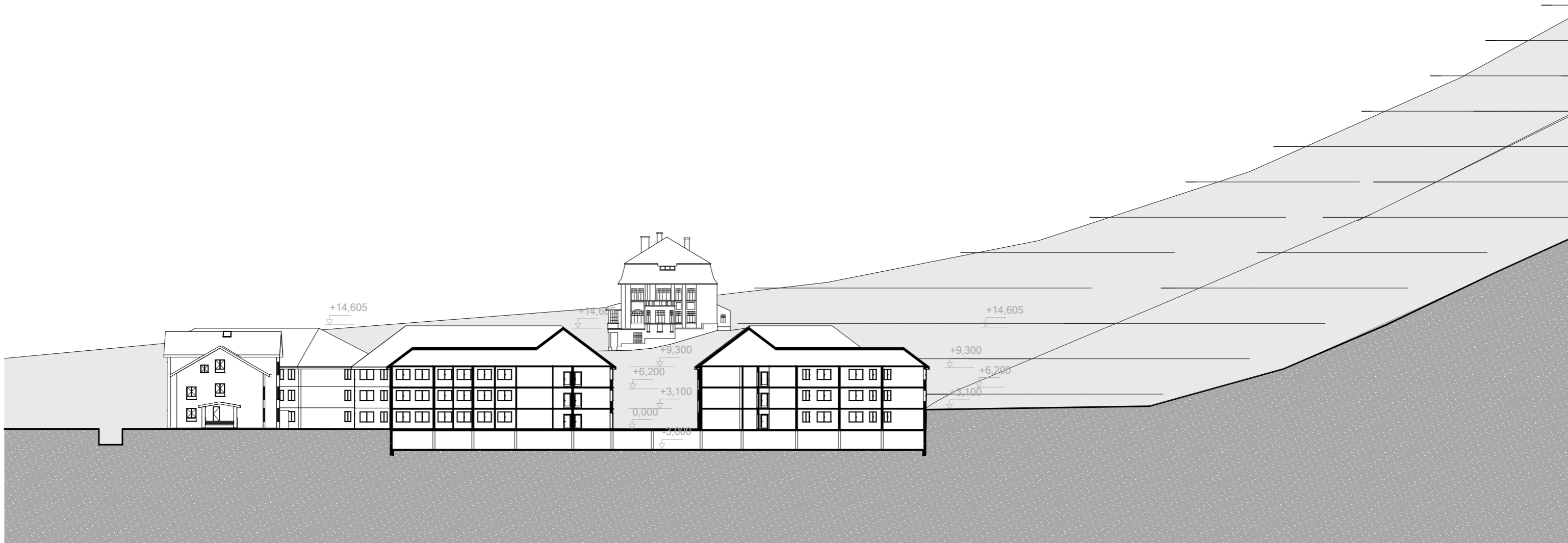

PRIEČNY REZ ČASŤOU A M 1:600

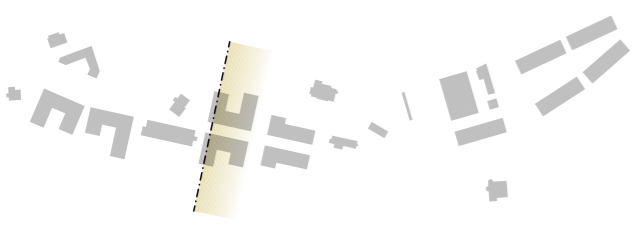

DÁTUM : 19.12.2023	FAKULTA ARCHITEKTÚRY A DIZAJNU STU V BRATISLAVE PREDMET : 2_AT3_A Ateliér III. urbanistická tvorba Architektúra a urbanizmus	AKAD. ROK 2023/2024	
	GARANT PREDM. : prof. Ing. arch. Pavel Gregor, PhD.		
	TÉMA : MÚZEUM PREŽIVŠÍCH / SCHINDLER'S ARK		ŠPECIALIZÁCIA :
	ŠTUDENT : Bc. ROMAN TOMÁŠK VEDÚCI PRÁCE : doc. Ing. arch. Eva Vojteková, PhD. VERTIKÁLNY ATELIÉR : Vojteková		Č. VÝKRESU :
	DRUH DOKUMENTÁCIE : URBANISTICKÁ ŠTÚDIA OBSAH VÝKRESU :		

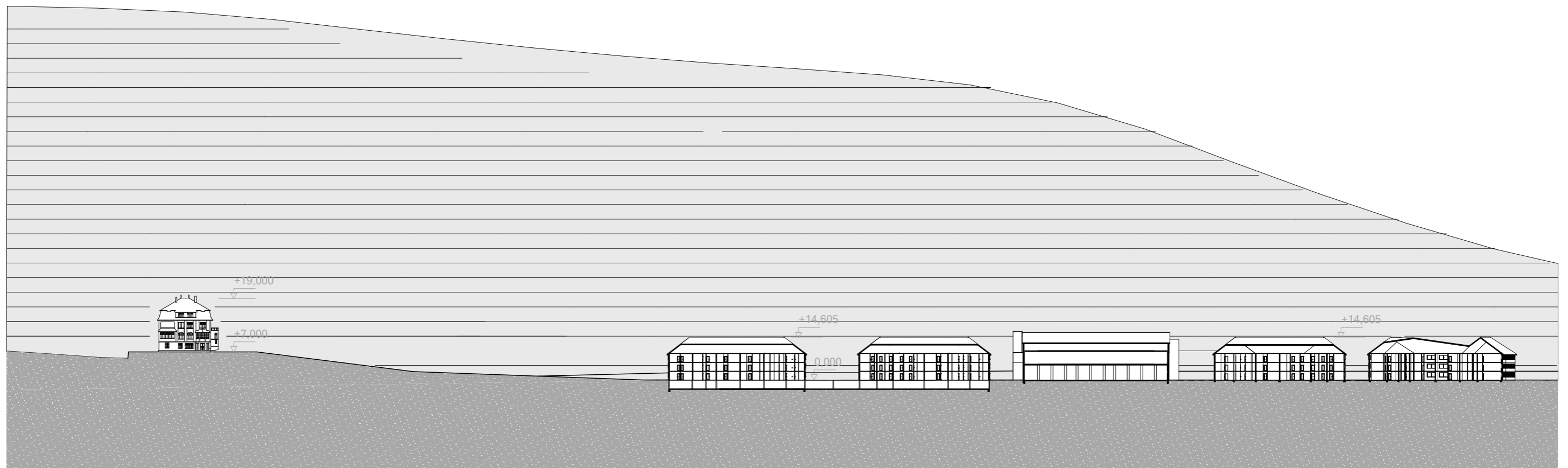

POZDĹŽNY REZ JUŽNOU ČASŤOU M 1:1 000

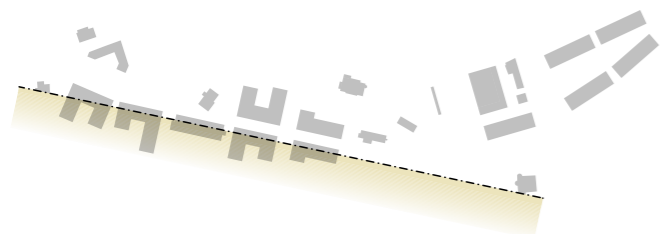

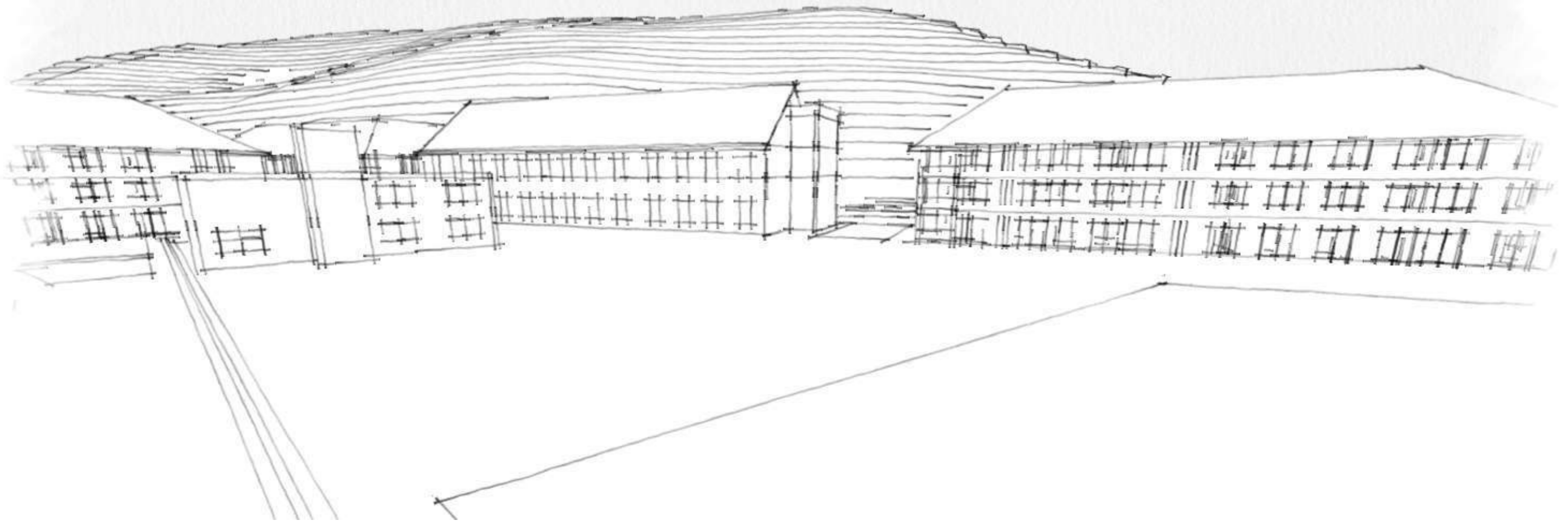

	FAKULTA ARCHITEKTÚRY A DIZAJNU STU V BRATISLAVE			
	PREDMET : 2_AT3_A Ateliér III. urbanistická tvorba Architektúra a urbanizmus			AKAD. ROK 2023/2024
	GARANT PREDM. : prof. Ing. arch. Pavel Gregor, PhD.			
	TÉMA : MÚZEUM PREŽIVŠÍCH / SCHINDLER'S ARK			
	ŠTUDENT : Bc. ROMAN TOMÁŠK 			MIERKA :
VEDÚCI PRÁCE : doc. Ing. arch. Eva Vojteková, PhD.			ŠPECIALIZÁCIA :	
VERTIKÁLNY ATELIÉR : Vojteková				
DÁTUM : 19.12.2023	DRUH DOKUMENTÁCIE : URBANISTICKÁ ŠTÚDIA		Č. VÝKRESU :	
	OBSAH VÝKRESU :			

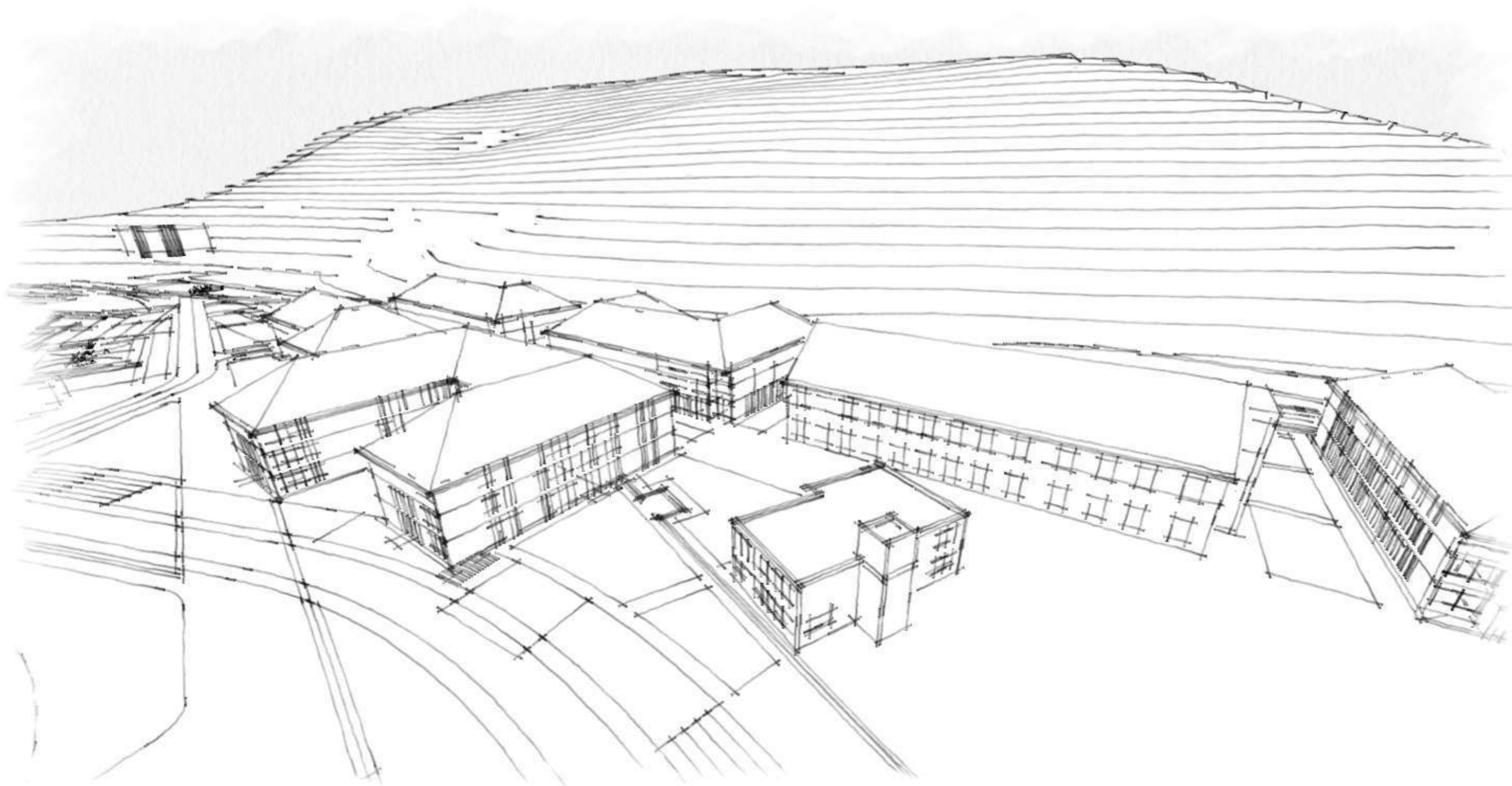

	FAKULTA ARCHITEKTÚRY A DIZAJNU STU V BRATISLAVE		 STU FAD	
	PREDMET : 2_AT3_A Ateliér III. urbanistická tvorba Architektúra a urbanizmus			AKAD. ROK 2023/2024
	GARANT PREDM. : prof. Ing. arch. Pavel Gregor, PhD.			
	TÉMA : MÚZEUM PREŽIVŠÍCH / SCHINDLER'S ARK			
	ŠTUDENT : Bc. ROMAN TOMÁŠK 			MIERKA :
VEDÚCI PRÁCE : doc. Ing. arch. Eva Vojteková, PhD.			ŠPECIALIZÁCIA :	
VERTIKÁLNY ATELIÉR : Vojteková				
DÁTUM : 19.12.2023	DRUH DOKUMENTÁCIE : URBANISTICKÁ ŠTÚDIA		Č. VÝKRESU :	
	OBSAH VÝKRESU :			



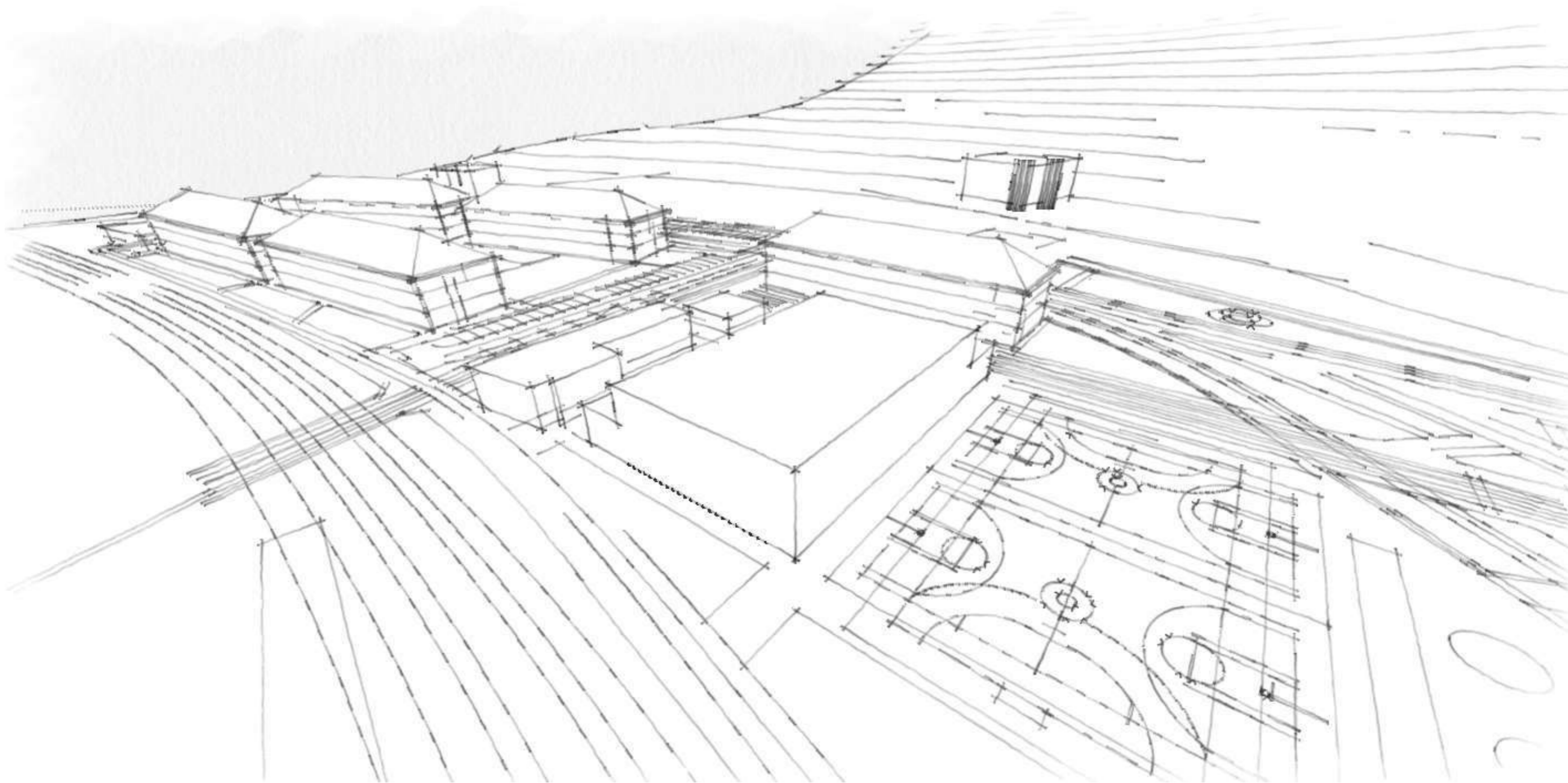

	FAKULTA ARCHITEKTÚRY A DIZAJNU STU V BRATISLAVE			
	PREDMET : 2_AT3_A Ateliér III. urbanistická tvorba Architektúra a urbanizmus			AKAD. ROK 2023/2024
	GARANT PREDM. : prof. Ing. arch. Pavel Gregor, PhD.			
	TÉMA : MÚZEUM PREŽIVŠÍCH / SCHINDLER'S ARK			
	ŠTUDENT : Bc. ROMAN TOMÁŠK 			MIERKA :
VEDÚCI PRÁCE : doc. Ing. arch. Eva Vojteková, PhD.			ŠPECIALIZÁCIA :	
VERTIKÁLNY ATELIÉR : Vojteková				
DÁTUM : 19.12.2023	DRUH DOKUMENTÁCIE : URBANISTICKÁ ŠTÚDIA		Č. VÝKRESU :	
	OBSAH VÝKRESU :			



FAKULTA ARCHITEKTÚRY A DIZAJNU STU V BRATISLAVE		AKAD. ROK 2023/2024	STU FAD
PREDMET : 2_AT3_A Ateliér III. urbanistická tvorba Architektúra a urbanizmus			
GARANT PREDM. : prof. Ing. arch. Pavel Gregor, PhD.		MIERKA :	
TÉMA : MÚZEUM PREŽIVŠÍCH / SCHINDLER'S ARK		ŠPECIALIZÁCIA :	
ŠTUDENT : Bc. ROMAN TOMÁŠK <i>Roman Tomáš</i>		Č. VÝKRESU :	
VEDÚCI PRÁCE : doc. Ing. arch. Eva Vojteková, PhD.			
VERTIKÁLNY ATELIÉR : Vojteková			
DÁTUM : 19.12.2023	DRUH DOKUMENTÁCIE : URBANISTICKÁ ŠTÚDIA		
	OBSAH VÝKRESU :		



FAKULTA ARCHITEKTÚRY A DIZAJNU STU V BRATISLAVE		 STU FAD
PREDMET : 2_AT3_A Ateliér III. urbanistická tvorba Architektúra a urbanizmus		
GARANT PREDM. : prof. Ing. arch. Pavel Gregor, PhD.		AKAD. ROK 2023/2024
TÉMA : MÚZEUM PREŽIVŠÍCH / SCHINDLER'S ARK		
ŠTUDENT : Bc. ROMAN TOMÁŠK 		
VEDÚCI PRÁCE : doc. Ing. arch. Eva Vojteková, PhD.		
VERTIKÁLNY ATELIÉR : Vojteková		
DÁTUM : 19.12.2023		DRUH DOKUMENTÁCIE : URBANISTICKÁ ŠTÚDIA OBSAH VÝKRESU :
		MIERKA : ŠPECIALIZÁCIA : Č. VÝKRESU :

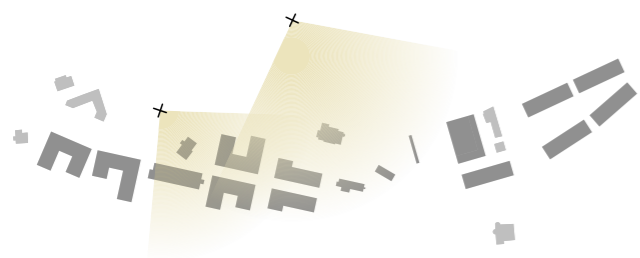
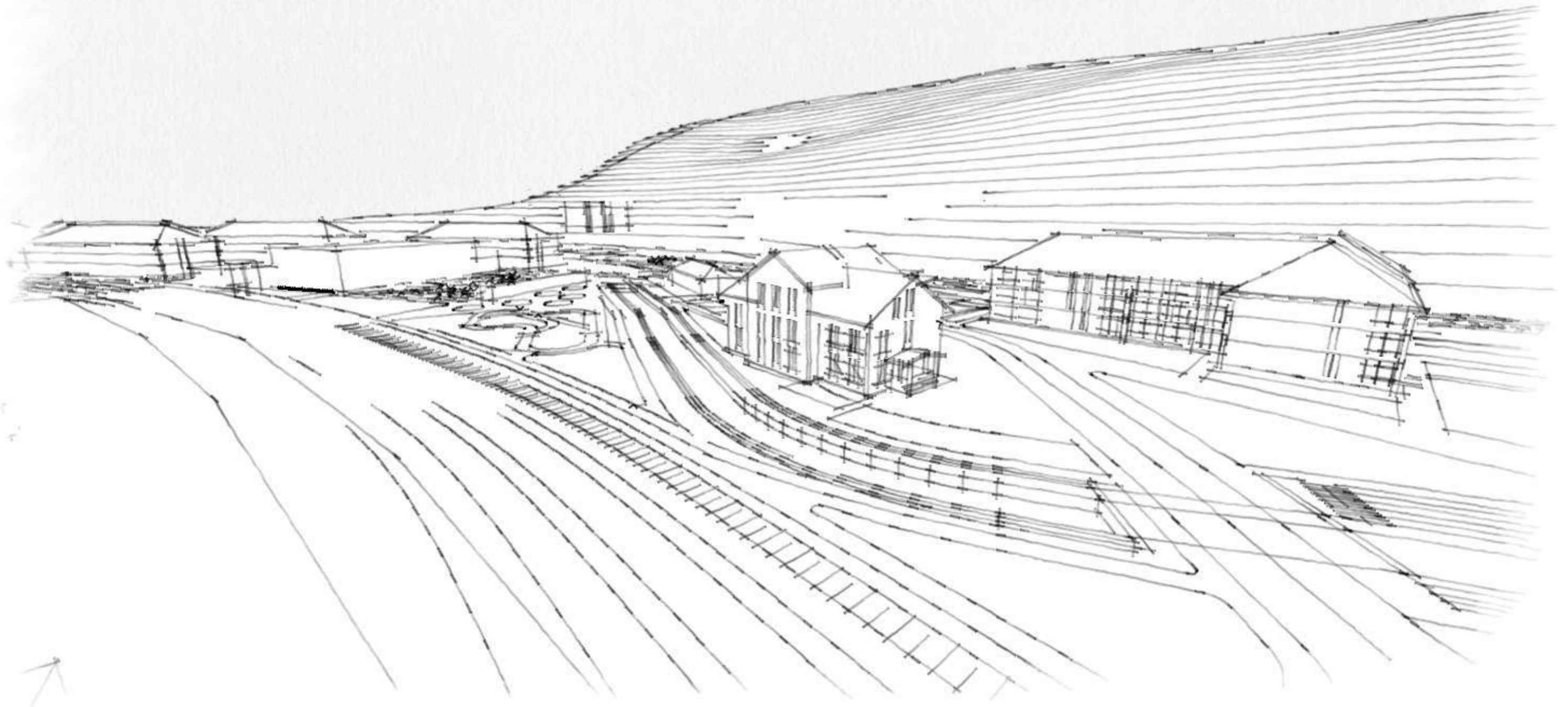

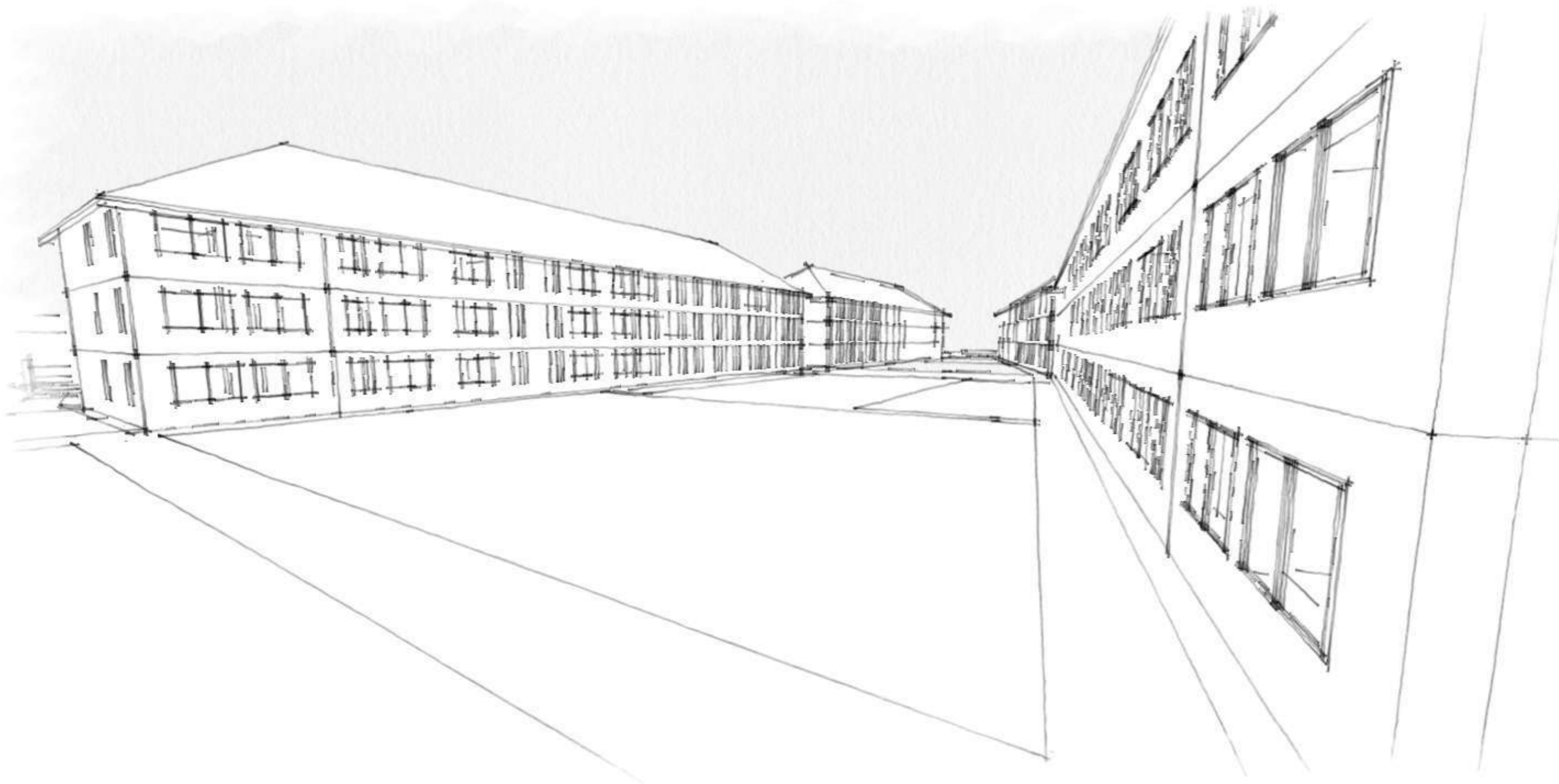

FAKULTA ARCHITEKTÚRY A DIZAJNU STU V BRATISLAVE		 STU FAD
PREDMET : 2_AT3_A Ateliér III. urbanistická tvorba Architektúra a urbanizmus		
GARANT PREDM. : prof. Ing. arch. Pavel Gregor, PhD.		AKAD. ROK 2023/2024
TÉMA : MÚZEUM PREŽIVŠÍCH / SCHINDLER'S ARK		
ŠTUDENT : Bc. ROMAN TOMÁŠK 		
VEDÚCI PRÁCE : doc. Ing. arch. Eva Vojteková, PhD.		
VERTIKÁLNY ATELIÉR : Vojteková		
DÁTUM : 19.12.2023		DRUH DOKUMENTÁCIE : URBANISTICKÁ ŠTÚDIA OBSAH VÝKRESU :
		MIERKA : ŠPECIALIZÁCIA : Č. VÝKRESU :



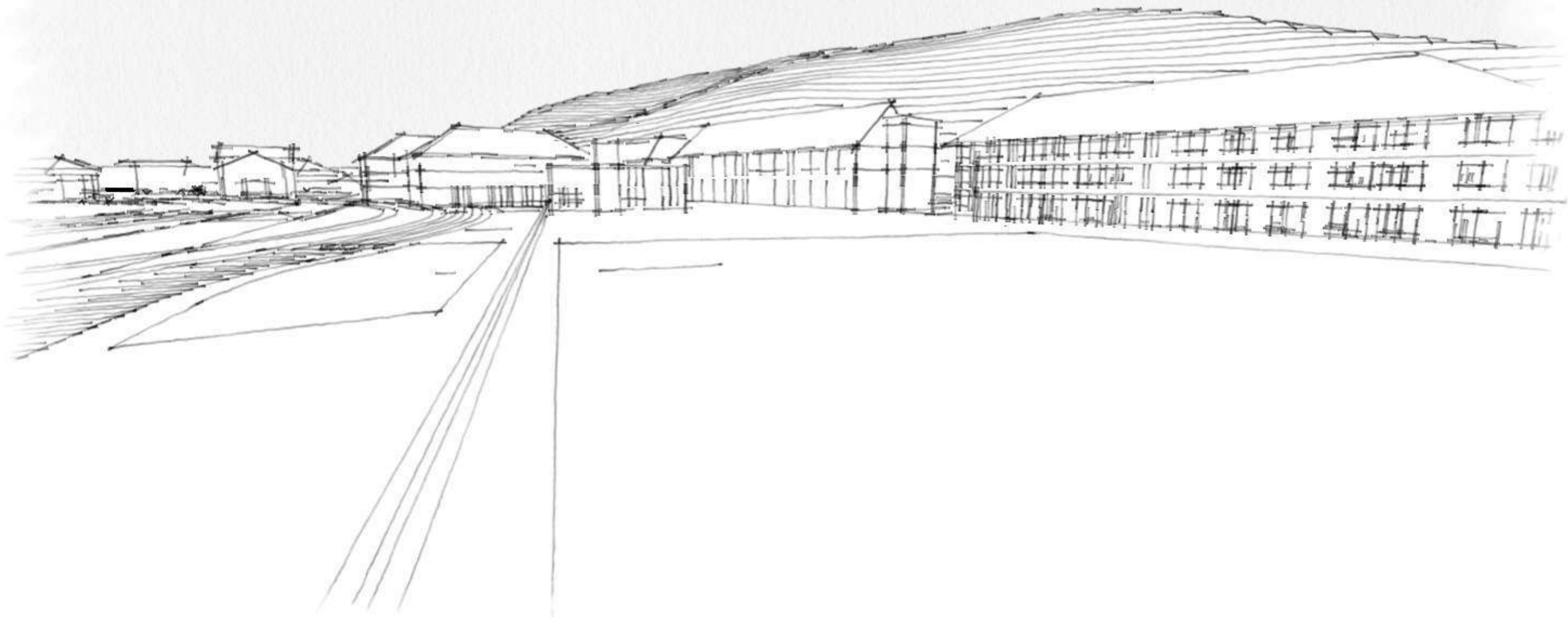

DÁTUM : 19.12.2023	FAKULTA ARCHITEKTÚRY A DIZAJNU STU V BRATISLAVE PREDMET : 2_AT3_A Ateliér III. urbanistická tvorba Architektúra a urbanizmus	AKAD. ROK 2023/2024	
	GARANT PREDM. : prof. Ing. arch. Pavel Gregor, PhD.		
	TÉMA : MÚZEUM PREŽIVŠÍCH / SCHINDLER'S ARK		MIERKA :
	ŠTUDENT : Bc. ROMAN TOMÁŠK <i>roman</i>	VEDÚCI PRÁCE : doc. Ing.arch Eva Vojteková, PhD.	ŠPECIALIZÁCIA :
	DRUH DOKUMENTÁCIE : URBANISTICKÁ ŠTÚDIA OBSAH VÝKRESU :	VERTIKÁLNY ATELIÉR : Vojteková	Č. VÝKRESU :





	FAKULTA ARCHITEKTÚRY A DIZAJNU STU V BRATISLAVE			
	PREDMET : 2_AT3_A Ateliér III. urbanistická tvorba Architektúra a urbanizmus			AKAD. ROK 2023/2024
	GARANT PREDM. : prof. Ing. arch. Pavel Gregor, PhD.			
	TÉMA : MÚZEUM PREŽIVŠÍCH / SCHINDLER'S ARK			
	ŠTUDENT : Bc. ROMAN TOMÁŠK 			MIERKA :
VEDÚCI PRÁCE : doc. Ing. arch. Eva Vojteková, PhD.			ŠPECIALIZÁCIA :	
VERTIKÁLNY ATELIÉR : Vojteková				
DÁTUM : 19.12.2023	DRUH DOKUMENTÁCIE : URBANISTICKÁ ŠTÚDIA		Č. VÝKRESU :	
	OBSAH VÝKRESU :			

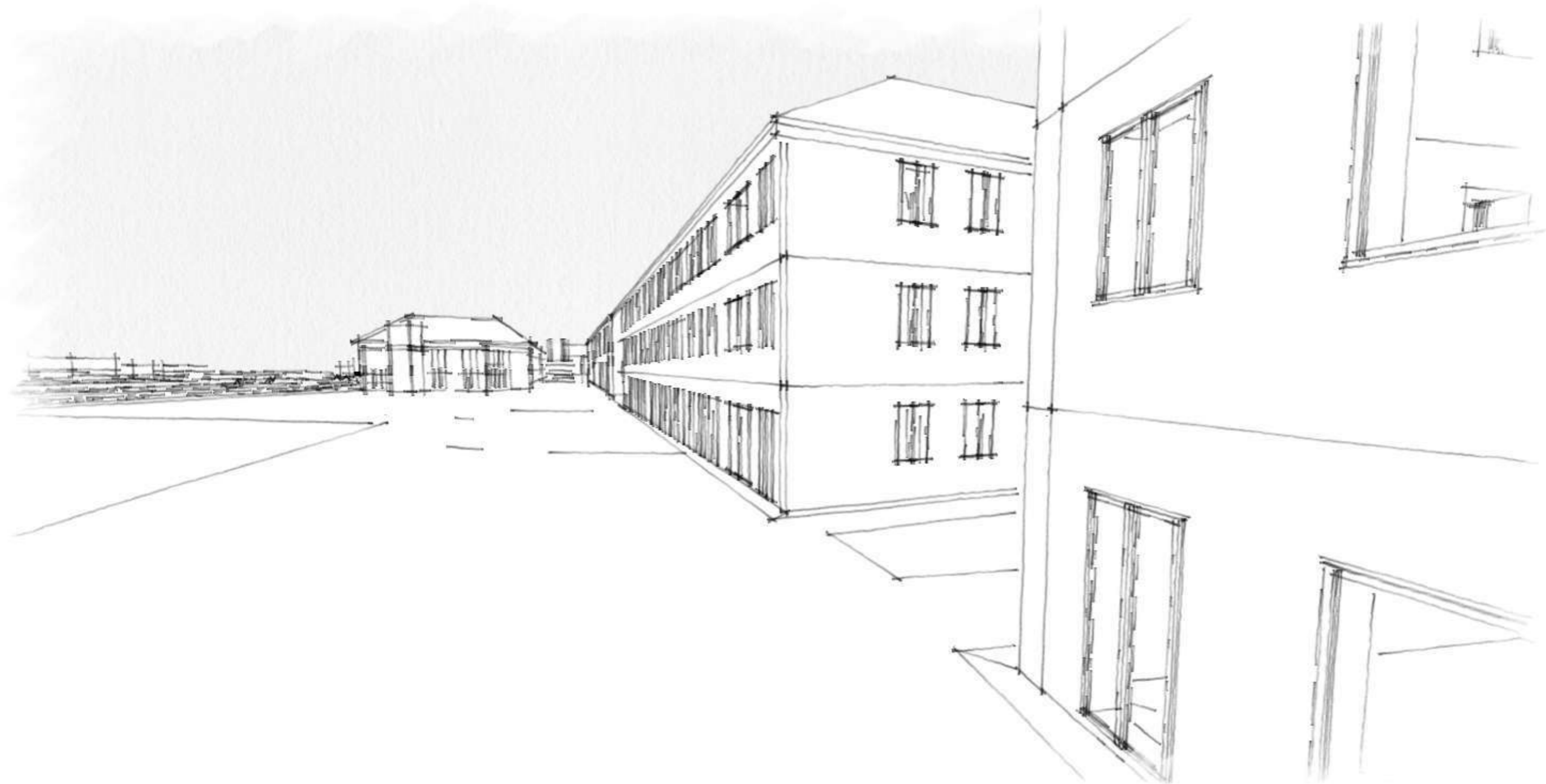

FAKULTA ARCHITEKTÚRY A DIZAJNU STU V BRATISLAVE		
PREDMET : 2_AT3_A Ateliér III. urbanistická tvorba Architektúra a urbanizmus		
GARANT PREDM. : prof. Ing. arch. Pavel Gregor, PhD.		AKAD. ROK 2023/2024
TÉMA : MÚZEUM PREŽIVŠÍCH / SCHINDLER'S ARK		
ŠTUDENT : Bc. ROMAN TOMÁŠK 		
VEDÚCI PRÁCE : doc. Ing. arch. Eva Vojteková, PhD.		
VERTIKÁLNY ATELIÉR : Vojteková		
DÁTUM : 19.12.2023		DRUH DOKUMENTÁCIE : URBANISTICKÁ ŠTÚDIA OBSAH VÝKRESU :
		MIERKA : ŠPECIALIZÁCIA : Č. VÝKRESU :



FAKULTA ARCHITEKTÚRY A DIZAJNU STU V BRATISLAVE		 STU FAD
PREDMET : 2_AT3_A Ateliér III. urbanistická tvorba Architektúra a urbanizmus		
GARANT PREDM. : prof. Ing. arch. Pavel Gregor, PhD.		AKAD. ROK 2023/2024
TÉMA : MÚZEUM PREŽIVŠÍCH / SCHINDLER'S ARK		
ŠTUDENT : Bc. ROMAN TOMÁŠK 		
VEDÚCI PRÁCE : doc. Ing. arch. Eva Vojteková, PhD.		
VERTIKÁLNY ATELIÉR : Vojteková		
DÁTUM : 19.12.2023		DRUH DOKUMENTÁCIE : URBANISTICKÁ ŠTÚDIA OBSAH VÝKRESU :
		MIERKA : ŠPECIALIZÁCIA : Č. VÝKRESU :



 lumion

	FAKULTA ARCHITEKTÚRY A DIZAJNU STU V BRATISLAVE			
	PREDMET : 2_AT3_A Ateliér III. urbanistická tvorba Architektúra a urbanizmus			AKAD. ROK 2023/2024
	GARANT PREDM. : prof. Ing. arch. Pavel Gregor, PhD.			
	TÉMA : MÚZEUM PREŽIVŠÍCH / SCHINDLER'S ARK			
	ŠTUDENT : Bc. ROMAN TOMÁŠK 			MIERKA :
VEDÚCI PRÁCE : doc. Ing. arch. Eva Vojteková, PhD.				
VERTIKÁLNY ATELIÉR : Vojteková			SPECIALIZÁCIA :	
DÁTUM : 19.12.2023	DRUH DOKUMENTÁCIE : URBANISTICKÁ ŠTÚDIA			
	OBSAH VÝKRESU :		Č. VÝKRESU :	



Lumion

DÁTUM : 19.12.2023	FAKULTA ARCHITEKTÚRY A DIZAJNU STU V BRATISLAVE	 STU FAD	
	PREDMET : 2_AT3_A Ateliér III. urbanistická tvorba Architektúra a urbanizmus		AKAD. ROK 2023/2024
	GARANT PREDM. : prof. Ing. arch. Pavel Gregor, PhD.		
	TÉMA : MÚZEUM PREŽIVŠÍCH / SCHINDLER'S ARK		
	ŠTUDENT : Bc. ROMAN TOMÁŠK 		MIERKA :
VEDÚCI PRÁCE : doc. Ing. arch. Eva Vojteková, PhD.	SPECIALIZÁCIA :		
	VERTIKÁLNY ATELIÉR : Vojteková		
	DRUH DOKUMENTÁCIE : URBANISTICKÁ ŠTÚDIA		
	OBSAH VÝKRESU :	Č. VÝKRESU :	



DÁTUM : 19.12.2023	FAKULTA ARCHITEKTÚRY A DIZAJNU STU V BRATISLAVE PREDMET : 2_AT3_A Ateliér III. urbanistická tvorba Architektúra a urbanizmus	AKAD. ROK 2023/2024	
	GARANT PREDM. : prof. Ing. arch. Pavel Gregor, PhD.		
	TÉMA : MÚZEUM PREŽIVŠÍCH / SCHINDLER'S ARK		ŠPECIALIZÁCIA :
	ŠTUDENT : Bc. ROMAN TOMÁŠK <i>Tomáš</i> VEDÚCI PRÁCE : doc. Ing. arch. Eva Vojteková, PhD. VERTIKÁLNY ATELIÉR : Vojteková		Č. VÝKRESU :
	DRUH DOKUMENTÁCIE : URBANISTICKÁ ŠTÚDIA OBSAH VÝKRESU :		



<p>DÁTUM : 19.12.2023</p>	<p>FAKULTA ARCHITEKTÚRY A DIZAJNU STU V BRATISLAVE</p>	<p>AKAD. ROK 2023/2024</p>	<p>STU FAD</p>
	<p>PREDMET : 2_AT3_A Ateliér III. urbanistická tvorba Architektúra a urbanizmus</p>		
	<p>GARANT PREDM. : prof. Ing. arch. Pavel Gregor, PhD.</p>	<p>MIERKA :</p>	
	<p>TÉMA : MÚZEUM PREŽIVŠÍCH / SCHINDLER'S ARK</p>	<p>SPECIALIZÁCIA :</p>	
	<p>ŠTUDENT : Bc. ROMAN TOMÁŠK <i>Roman Tomáš</i></p> <p>VEDÚCI PRÁCE : doc. Ing. arch. Eva Vojteková, PhD.</p> <p>VERTIKÁLNY ATELIÉR : Vojteková</p>	<p>Č. VÝKRESU :</p>	
	<p>DRUH DOKUMENTÁCIE : URBANISTICKÁ ŠTÚDIA</p> <p>OBSAH VÝKRESU :</p>		