

PORTFÓLIO

ŠINDLEROVA ARCHA ZÁCHRANY

TÉMA:

PREDMET: ATELIÉR II.

ŠTUDENT: BC. CELIA SAAVEDRA

VEDÚCI PRÁCE: DOC. ING. ARCH. EVA VOJTEKOVÁ, PHD.

ING. ARCH. GABRIELA ROLENČÍKOVÁ

GARANT PREDMETU: DOC. ING. ARCH. ALEXANDER SCHLEICHER, PHD.

6. ROČNÍK

2023 / 2024

LOKALITA

Jaslovské Bohunice je obec, ktorá sa nachádza na Slovensku v okrese Trnava. Obec je známa najmä vďaka blízko ležiacej Atómovej elektrárni v Jaslovských Bohuniciach (EBO) a podniku Jadrová a vyradovacia spoločnosť (JAVYS). Obec sa rozprestiera v povodí potoka Blava (Poblavie), ktorý pramení v pohorí Malé Karpaty. Riešené územie sa rozprestiera na konci obce smerom na Senicu. Na širšom území sa nachádza ubytovňa, dom dôchodcov, posilovňa, policajná stanica, ktoré uzatvárajú priestor, ktorý bol určený na parkovacie státa. Celý blok zo severu uzatvára Tenisový areál slávnych, z juhu Kaštieľ Dezasse a zo západu hlavná cesta s prislúchajúcou autobusovou zastávkou.

HISTÓRIA

V Jaslovských Bohuniciach bolo objavené pohrebisko skrčencov spred 3 500 rokov, pozostatky ľudu s kanelovou keramikou z mladšej doby kamennej, ale aj sídlisko z mladšej doby bronzovej. Prvý písomný záznam, v ktorom sa Bohunice spomínajú, pochádza z roku 1113. Paderovce sa v záznamoch prvýkrát vyskytujú až v roku 1333 a Jaslovce sú dokumentované od roku 1438. V starobyľých, latinsky písaných dokladoch sa ako majitelia obce spomínajú napríklad kláštor svätého Hypolita na Zobore, magister nitrianskej stolice Sebes, ktorý ich dostal od kráľa Ondreja II., Béla IV. v roku 1258 potvrdil kúpu Bohuníc Zochudovi a Sefereldovi, istý čas patrila obec i grófovi Pálffymu a mnohým ďalším. Významnou súčasťou histórie obce Jaslovské Bohunice bol i notariát. Veľmi vzácne sú prvé záznamy v 274 stranovom zápisníku notára a richtára, obecného hospodárstva z rokov 1840-1892. Tento zápisník patrí medzi najcennejšie svedectvá o obci, o počiatku a vývoji notariátu. V obci je rímskokatolícky kostol sv. Michala archanjela z roku 1836.

Jaslovké Bohunice boli kedysi dve obce, ktoré boli zlúčené Uznesením Krajského národného výboru v Bratislave. Napriek tomu mali tieto obce (Jaslovce a Bohunice) spoločnú faru, kostol a školu. Pôvodne mala obec vzniknutá zlúčením niest názov Bohunice. Úradný názov Jaslovské Bohunice obce je od roku 1959. V roku 1975 boli k obci pripojené administratívne aj obce Paderovce a Radošovce. Koncom roka 1990 sa obec Radošovce osamostatnila a prestala byť súčasťou obce Jaslovské Bohunice.

Všetky tri časti Jaslovských Bohuníc – Jaslovce, Bohunice i Paderovce – mali k sebe vždy veľmi blízko. Dôkazom je aj ich spoločný patrón, svätý Michal Archanjel, ktorý sa stal dominantou historických pečatí. Na Bohunickej pečati z roku 1768 je zobrazený s krížom na hlave, s mečom v pravej a váhami v ľavej ruke. Na rozdiel od Jaslovskej pečate, pochádzajúcej z roku 1603, má pod pravou rukou šesťcípú hviezdu. Paderovská pečať z roku 1768 je veľmi podobná. Novú pečať, s ktorou obec Jaslovské Bohunice podpisuje novodobú históriu, získala 25.mája 1992. Aj na nej je dominantou svätý Michal Archanjel – s mečom a váhami, krížom na hlave a šesťcípou hviezdou.

PROBLEMATIKA

Za problémy územia sa považujú nevhodne navrhnuté parkovacie státa. Nedostatočne využívaný priestor spevnených plôch a zelene. Ďalším problémom je znečistené prostredie, ktoré je zapríčinené blízkosťou jadrovej elektrárne. Budovy sú schátrané a bez využitia. Chýbajú tu budovy s kultúrnou funkciou. Územie je od centra obce príliš odľahlé. Okolie aj budova je znečistená odpadovým materiálom, ktorý je na rôznych pohodených kopách. Blízkosť veľkého počtu odpadkových košov nahádzaných na seba. Výhodami územia je blízkosť parku, vodného toku, blízkosť autobusovej zastávky, zachovalosť niektorých objektov, veľké nevyužívané prostredie. Väčšina problémov je vyriešená urbanistickým návrhom Ing. Patrika Čačalu.

FILOZOFIA NÁVRHU

Hlavnou myšlienkou návrhu bol návrh tanečnej sály, ktorý som vizuálne prispôsobila tancu. Prevzala som jemné tanečné pohyby tela, prípadne vlnenie vlasov a šiat v tanci, ktoré som previedla do dynamických lamiel na fasáde. Okrem tanečnej sály bola navrhnutá navrhnutá aj Základná umelecká škola. Lamely na Základnej umeleckej škole som zvolila vertikálne rovné, aby som odlíšila budovy, keďže nemajú spoločnú funkciu, ale chcela som zachovať jednotu navrhnutého územia.

URBANISTICKÉ RIEŠENIE

Širšie územie je pozmenené a prevzaté novonavrhnuté urbanistického riešenie od spolužiaka Ing. Patrika Čačala. Moje riešené územie sa skladá z dvoch vnútroblokov. Prvý vnútroblok ohraničuje zo západnej strany hlavná cesta prechádzajúca do najbližšej obce Paderovce. Zo severnej strany ohraničuje územie príjazdová cesta, z juhu Kaštieľ Dezasse a z východu novostavba Tamel (tanečná sála). Pred tanečnou sálou sa rozprestiera spevnená plocha námestia s rastrovanou dlažbou a zelenými plochami. Druhý vnútroblok tvorí zo severnej strany rekonštruovaná bývala stavba Domu kultúry, ktorá je zmenená na Základnú umeleckú školu. Menšia budova napojená na ZUŠ bola asanovaná. Z východnej strany bola pridaná budova Domovu dôchodcov, ktorá je len ideovým návrhom, kvôli uzatvoreniu bloku. Z južnej strany sa nachádza park a kaštieľ. Celý vnútroblok uzatvára zo západu tanečná sála. Na tomto vnútrobloku boli spravené terénne úpravy z dôvodu nerovnomerných výšok. Toto územie bolo navrhnuté tak, aby sa vnútroblok prispôobil terénu a čo najmenej boli využité terénne úpravy. Výškový rozdiel začína na hrane ZUŠ, vďaka čomu bola spravená vyvýšená terasa pred ZUŠ, z ktorej vedie schodisko. Výškové predelenie medzi tanečnou sálou a ZUŠ sa vyriešilo rampou so sklonom 8,8%. Zelené plochy popri rámp sú navrhnuté ako pobytové zelené schodisko. Tento priestor je ozvláštnený vysádomaným vodným prvkom. Smerom k domovu dôchodcov je rovanká zelená plocha ako v prvom vnútrobloku. Použitá dlažba preplávajúca z prvého vnútrobloku do druhého.

FUNKCIE

Budovy majú rôzne funkcie, ale primárnymi sú len dve a to novostavba s funkciou tanečnej sály a rekonštruovaná budova ZUŠ. Tamel (tanečná sála) slúži pre rôzne spoločenské udalosti ako svadby, oslavy, divadelné predstavenie, hudobné predstavenia, dikotéky. V 2.NP je aj menší bar s posedením a biliardom. Rekonštruovaná budova bývalého Domu kultúry sa pozmenila na Základnú umeleckú školu. Budova má 3 poschodia, z toho je jeden suterén. ZUŠ je funkčne rozdelená na poschodia. V suteréne sa nachádzajú učebne hudobnej výchovy a tanca. 1.NP slúži predovšetkým na prezentáciu tvorby, či už výtvarnej, hudobnej alebo inak umeleckej. Okrem týchto priestorov sa na 1.NP nachádza kaviareň s prislúchajúcou vonkajšou terasou. Funkcia 2.NP je určená na výtvarnú tvorbu.

POLOHA OBCE BRNĚNEC

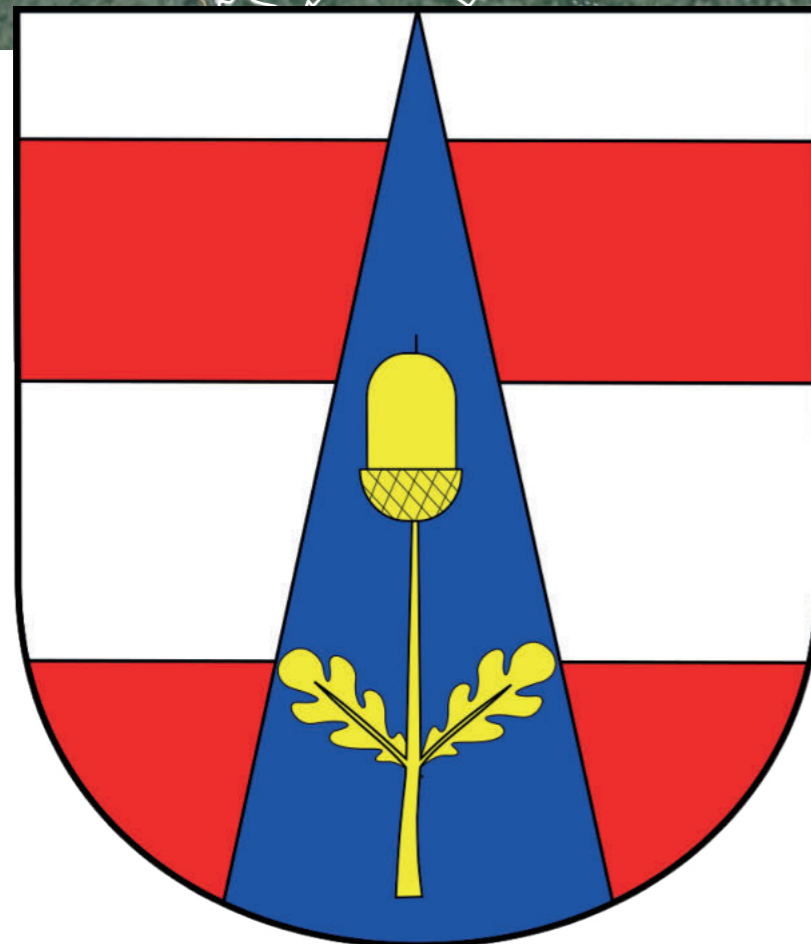

STU BRATISLAVA, FAKULTA ARCHITEKTÚRY A DIZAJNU		
TÉMA:	TANEČNÁ SÁLA JASLOVSKÉ BOHUNICE	AKAD. ROK 2023 / 2024
PREDMET:	2_AT2_AU Ateliér II	STU FAD
ŠTUDENT:	Bc. CELIA SAAVEDRA	MIERKA:
VEDÚCI PRÁCE:	doc. Ing. arch. EVA VOJTEKOVÁ, PhD. Ing. arch. GABRIELA ROLEŇKOVÁ	
ÚSTAV:	ÚKAAIS	
GARANT PREDMETU:	prof. Ing. arch. Ľubica Vlčková, PhD.	
DÁTUM:	DRUH DOKUMENTÁCIE:	Č. VÝKRESU:
16.5.2023	OBSAH VÝKRESU: POLOHA OBCE	1

ŠIRŠIE VZŤAHY



STU BRATISLAVA, FAKULTA ARCHITEKTÚRY A DIZAJNU		
TÉMA:	TANEČNÁ SÁLA JASLOVSKÉ BOHUNICE	AKAD. ROK 2023 / 2024
PREDMET:	2_AT2_AU Ateliér II	STU FAD
ŠTUDENT:	Bc. CELIA SAAVEDRA	MIERKA:
VEDÚCI PRÁCE:	doc. Ing. arch. EVA VOJTEKOVÁ, PhD. Ing. arch. GABRIELA ROLEŇČIKOVÁ	
ÚSTAV:	ÚKAAIS	
GARANT PREDMETU:	prof. Ing. arch. Ľubica Vítková, PhD.	
DÁTUM:	DRUH DOKUMENTÁCIE:	Č. VÝKRESU:
16.5.2023	OBSAH VÝKRESU: ŠIRŠIE VZŤAHY	1

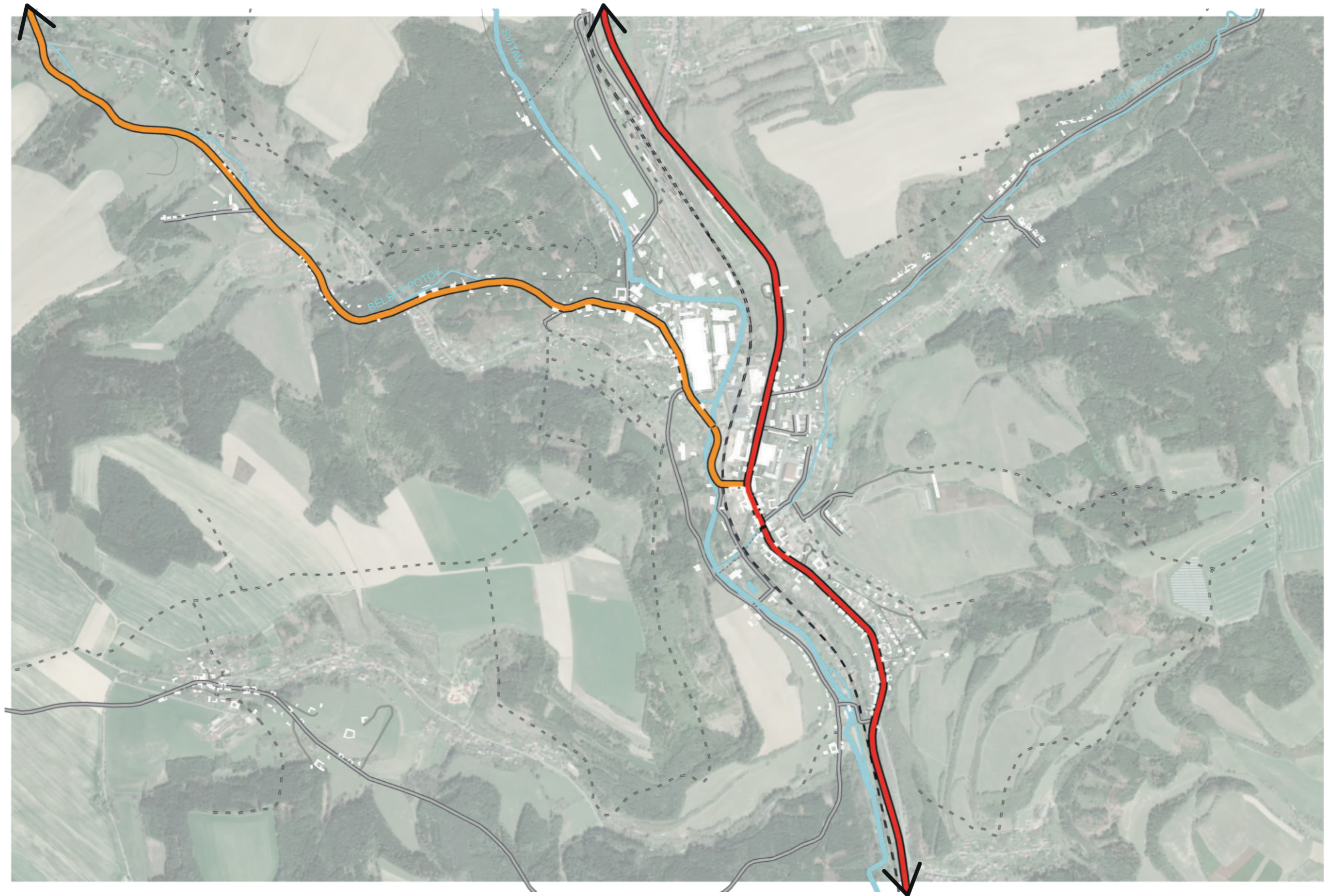

STU BRATISLAVA, FAKULTA ARCHITEKTÚRY A DIZAJNU		
TÉMA:	TANEČNÁ SÁLA JASLOVSKÉ BOHUNICE	AKAD. ROK 2023 / 2024
PREDMET:	2_AT2_AU Ateliér II	STU FAD
ŠTUDENT:	Bc. CELIA SAAVEDRA	MIERKA:
VEDÚCI PRÁCE:	doc. Ing. arch. EVA VOJTEKOVÁ, PhD. Ing. arch. GABRIELA ROLEŇČIKOVÁ	
ÚSTAV:	ÚKaaIS	
GARANT PREDMETU:	prof. Ing. arch. Ľubica Vítková, PhD.	
DÁTUM:	DRUH DOKUMENTÁCIE:	Č. VÝKRESU:
16.5.2023	OBSAH VÝKRESU: UŽŠIE VZŤAHY	1

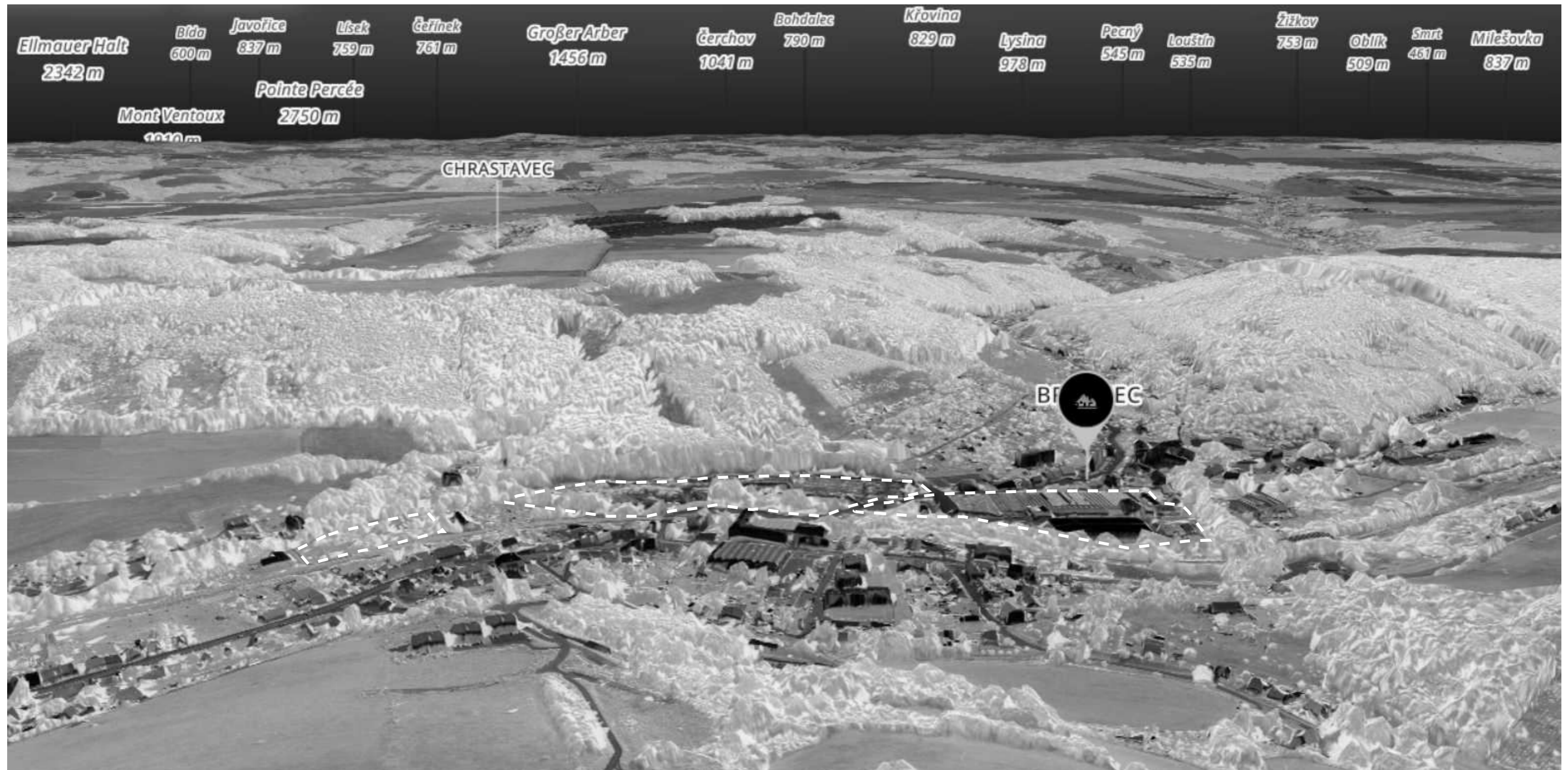

STU BRATISLAVA, FAKULTA ARCHITEKTÚRY A DIZAJNU		
TÉMA:	TANEČNÁ SÁLA JASLOVSKÉ BOHUNICE	AKAD. ROK 2023 / 2024
PREDMET:	2_AT2_AU Ateliér II	STU FAD
ŠTUDENT:	Bc. CELIA SAAVEDRA	MIERKA:
VEDÚCI PRÁCE:	doc. Ing. arch. EVA VOJTEKOVÁ, PhD. Ing. arch. GABRIELA ROLEŇČIKOVÁ	
ÚSTAV:	ÚKaaIS	
GARANT PREDMETU:	prof. Ing. arch. Ľubica Vlčková, PhD.	
DÁTUM:	DRUH DOKUMENTÁCIE:	Č. VÝKRESU:
16.5.2023	OBSAH VÝKRESU: RIEŠENÉ ÚZEMIE	1

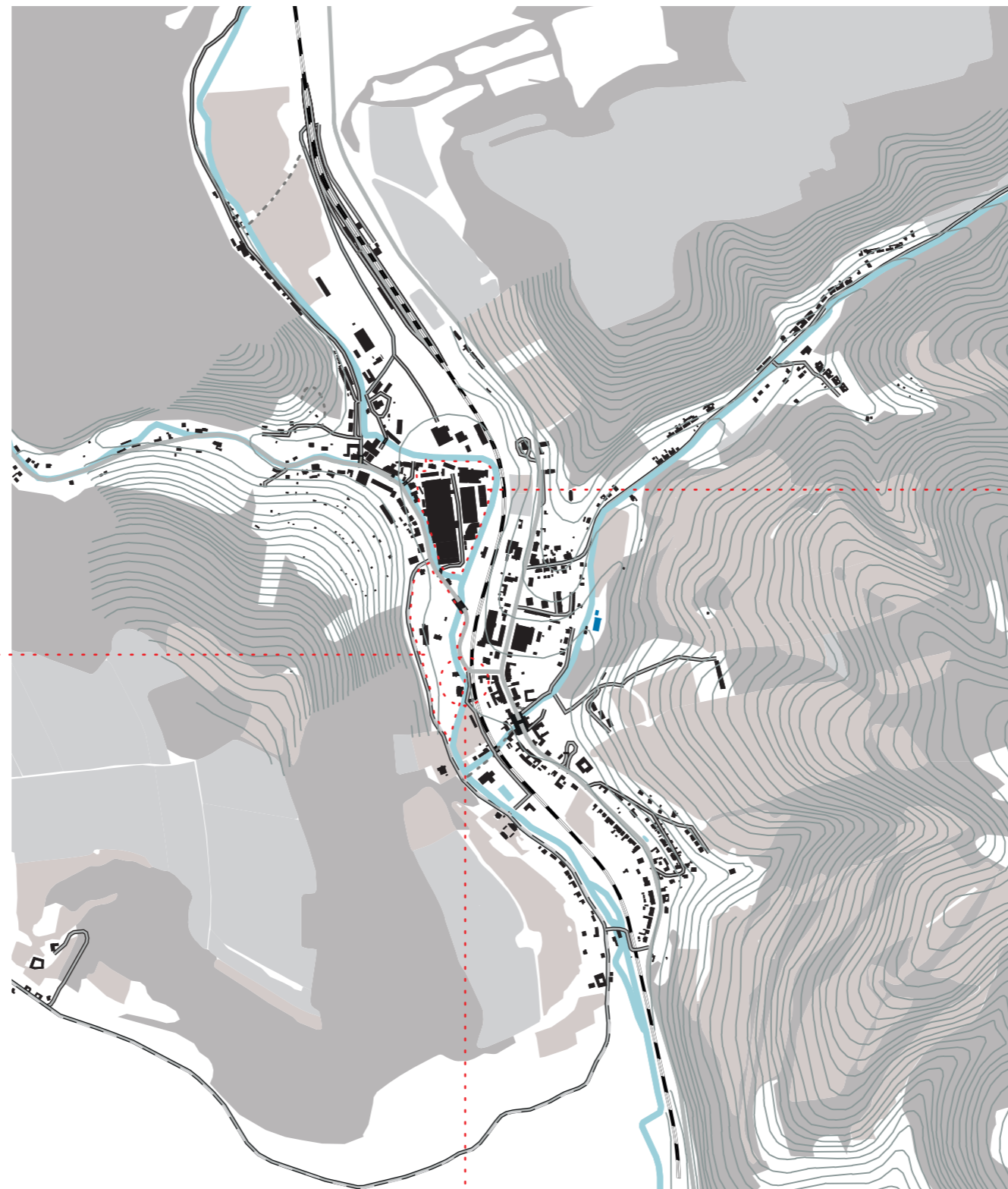

STU BRATISLAVA, FAKULTA ARCHITEKTÚRY A DIZAJNU		
TÉMA:	TANEČNÁ SÁLA JASLOVSKÉ BOHUNICE	AKAD. ROK 2023 / 2024
PREDMET:	2_AT2_AU Ateliér II	STU FAD
ŠTUDENT:	Bc. CELIA SAAVEDRA	MIERKA:
VEDÚCI PRÁCE:	doc. Ing. arch. EVA VOJTEKOVÁ, PhD. Ing. arch. GABRIELA ROLEŇČIKOVÁ	
ÚSTAV:	ÚKaaIS	
GARANT PREDMETU:	prof. Ing. arch. Ľubica Vítková, PhD.	
DÁTUM:	DRUH DOKUMENTÁCIE:	Č. VÝKRESU:
16.5.2023	OBSAH VÝKRESU: FOTODOKUMENTÁCIA	1



HISTORICKÁ VSTUPNÁ BRÁNA

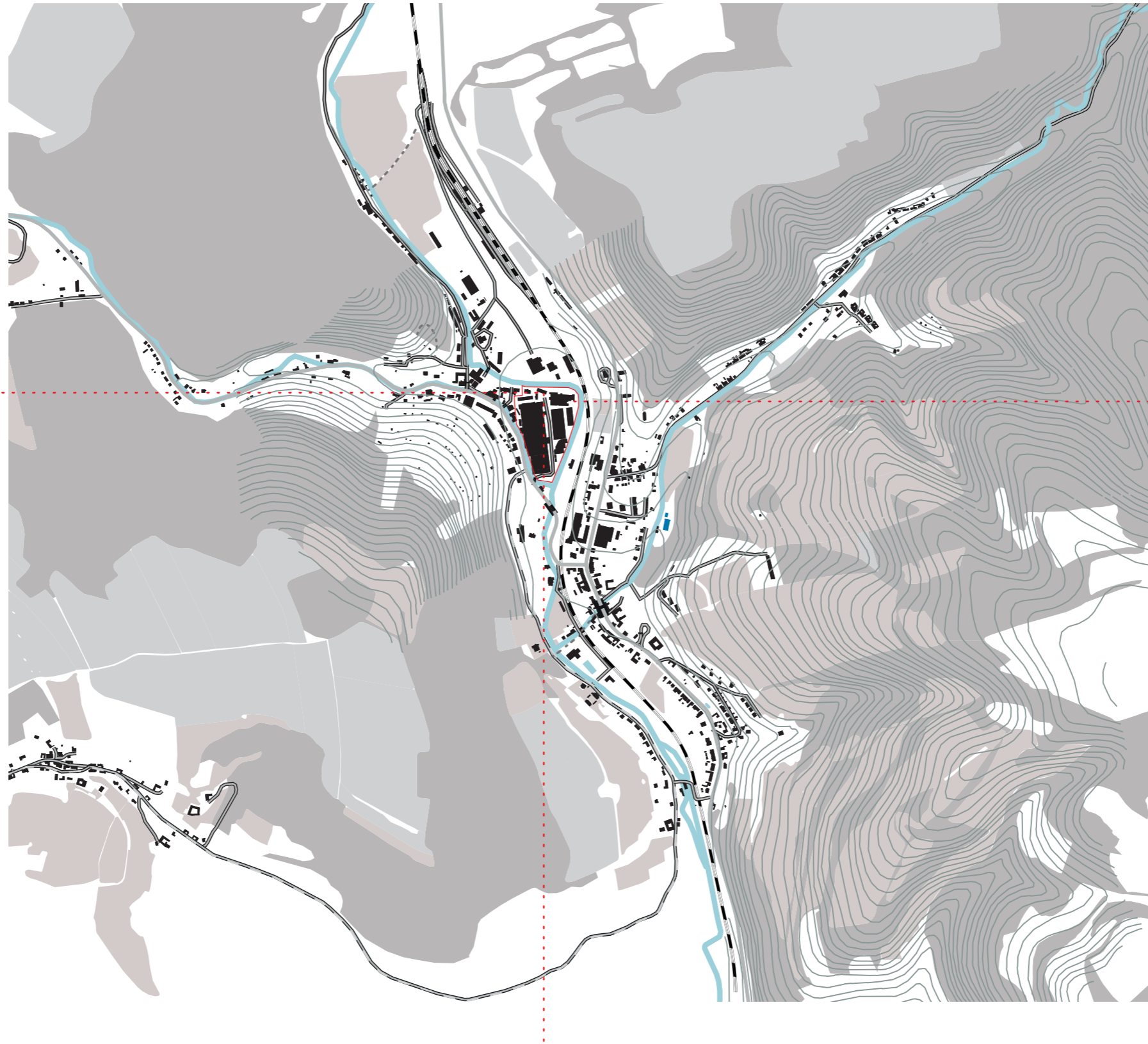

BUDOVA SCHINDLEROVEJ ARCHY



BUDOVA NEMECKEJ POSÁDKY

STU BRATISLAVA, FAKULTA ARCHITEKTÚRY A DIZAJNU		
TÉMA:	TANEČNÁ SÁLA JASLOVSKÉ BOHUNICE	AKAD. ROK 2023 / 2024
PREDMET:	2_AT2_AU Ateliér II	STU FAD
ŠTUDENT:	Bc. CELIA SAAVEDRA	MIERKA:
VEDÚCI PRÁCE:	doc. Ing. arch. EVA VOJTEKOVÁ, PhD. Ing. arch. GABRIELA ROLEŇČIKOVÁ	
ÚSTAV:	ÚKaaIS	
GARANT PREDMETU:	prof. Ing. arch. Ľubica Vítková, PhD.	
DÁTUM:	DRUH DOKUMENTÁCIE:	Č. VÝKRESU:
16.5.2023	OBSAH VÝKRESU: KULTÚRNE PAMIAHKY	1

ANALÝZA DOPRAVY

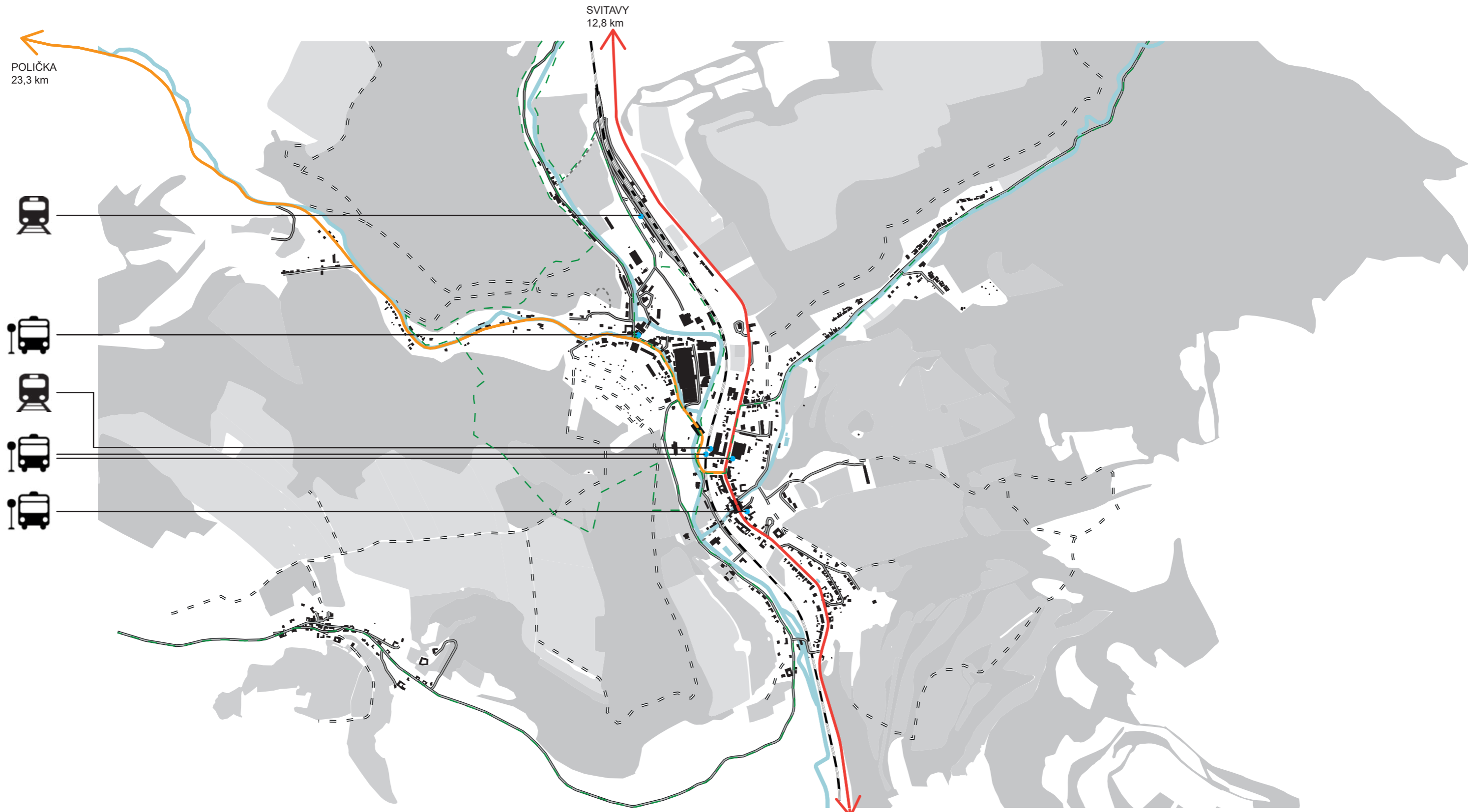

POLIČKA
23,3 km

SVITAVY
12,8 km

LETOVICE
10,7 km



- LEGENDA:
- HLAVNÁ CESTNÁ KOMUNIKÁCIA 1. TRIEDY
 - CESTNÁ KOMUNIKÁCIA 2. TRIEDY
 - CESTNÁ KOMUNIKÁCIA
 - - - - ŽELEZNICA
 - ==== LESNÁ / POĽNÁ CESTA
 - - - - CYKLOTRASA
 - CHODNÍK
 - VODSTVO
 - ZASTÁVKA MHD

- BUDOVY
 LINKY: 273
 680850
 680851
 680852
 680864
 721345
 542005

STU BRATISLAVA, FAKULTA ARCHITEKTÚRY A DIZAJNU		
TÉMA:	TANEČNÁ SÁLA JASLOVSKÉ BOHUNICE	AKAD. ROK 2023 / 2024
PREDMET:	2_AT2_AU Ateliér II	STU FAD
ŠTUDENT:	Bc. CELIA SAAVEDRA	MIERKA:
VEDÚCI PRÁCE:	doc. Ing. arch. EVA VOJTEKOVÁ, PhD. Ing. arch. GABRIELA ROLEŇČIKOVÁ	
ÚSTAV:	ÚKaaIS	
GARANT PREDMETU:	prof. Ing. arch. Ľubica Vítková, PhD.	
DÁTUM: 16.5.2023	DRUH DOKUMENTÁCIE: OBSAH VÝKRESU: ANALÝZA DOPRAVY	Č. VÝKRESU: 1

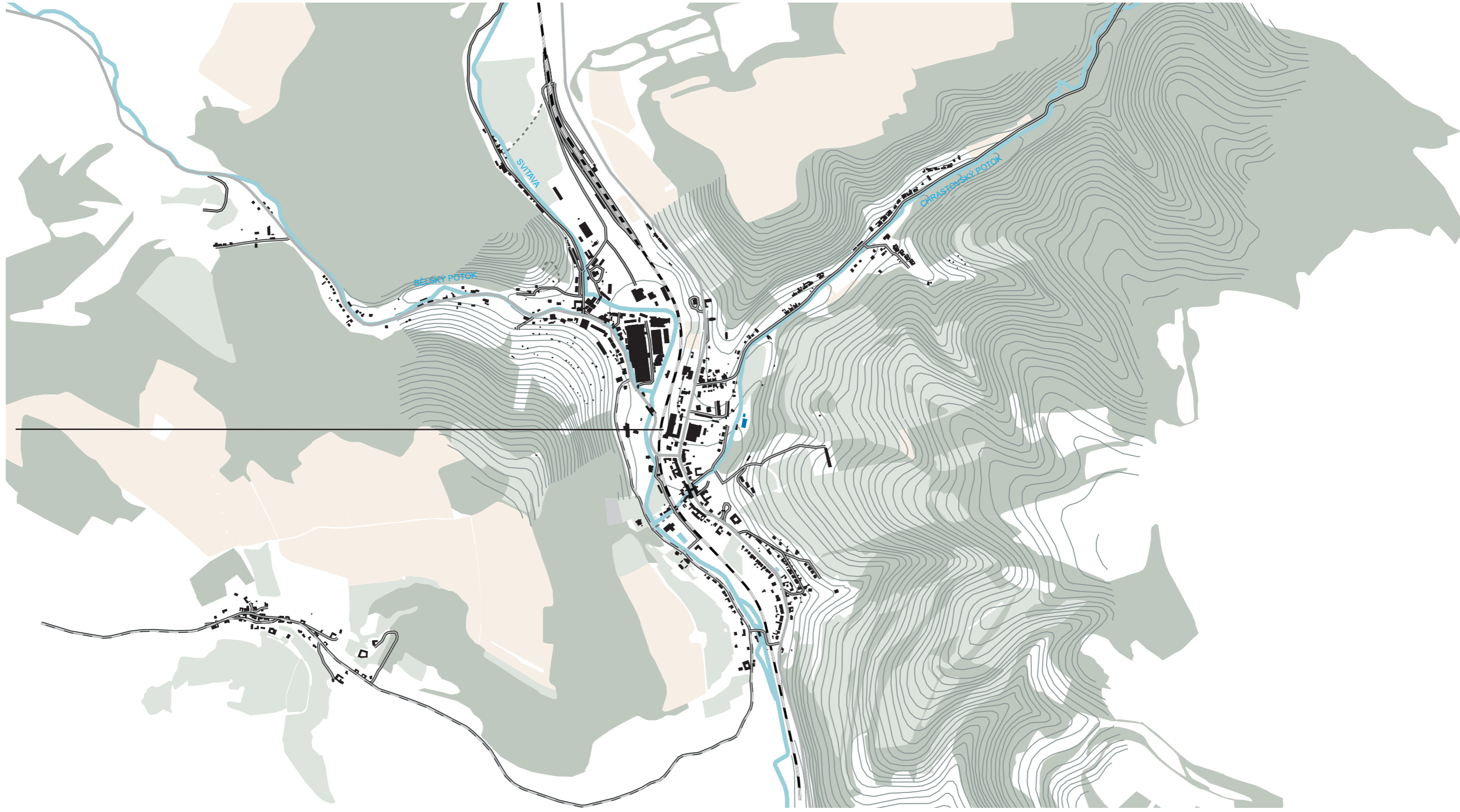



- LEGENDA:
- LESY
 - PARKY
 - BUDOVI
 - KÚPALISKO
 - VODSTVO
 - BUDOVI

STU BRATISLAVA, FAKULTA ARCHITEKTÚRY A DIZAJNU		
TÉMA:	TANEČNÁ SÁLA JASLOVSKÉ BOHUNICE	AKAD. ROK 2023 / 2024
PREDMET:	2_AT2_AU Ateliér II	STU FAD
ŠTUDENT:	Bc. CELIA SAAVEDRA	MIERKA:
VEDÚCI PRÁCE:	doc. Ing. arch. EVA VOJTEKOVÁ, PhD. Ing. arch. GABRIELA ROLEŇČIKOVÁ	
ÚSTAV:	ÚKaaIS	
GARANT PREDMETU:	prof. Ing. arch. Ľubica Vítková, PhD.	
DÁTUM:	DRUH DOKUMENTÁCIE:	Č. VÝKRESU:
16.5.2023	OBSAH VÝKRESU: ANALÝZA ZELENE	1



LEGENDA:

	BÝVANIE A OBČIANSKA VYBAVENOSŤ
	PLOCHY ŠPORTU A REKREÁCIE
	ŠKOLA, ŠKOLSKÝ AREÁL
	INDIVIDUÁLNE BÝVANIE
	POLNOHOSPODÁRSKA PÔDA
	PLOCHY VÝROBY, TECHNICKEJ VYBAVENOSTI A SKLADOV
	ZMIEŠANÉ ÚZEMIE - INDIVIDUÁLNE BÝVANIE, OV

	PLOCHY OBČIANSKEJ VYBAVENOSTI
	BUDOVY
	BUDOVY
	OBYTNÉ PLOCHY - RODINNÉ DOMY
	PARKY
	ZÁHRADY, SADY, VINICE
	LÚKY A PASIENKY

	CINTORÍNY
	RYBNÍK
	VODNÝ TOK
	ŽELEZNICA
	KOMUNIKÁCIA
	RIEŠENÉ ÚZEMIE
	LESY

STU BRATISLAVA, FAKULTA ARCHITEKTÚRY A DIZAJNU		
TÉMA:	TANEČNÁ SÁLA JASLOVSKÉ BOHUNICE	AKAD. ROK 2023 / 2024
PREDMET:	2_AT2_AU Ateliér II	STU FAD
ŠTUDENT:	Bc. CELIA SAAVEDRA	MIERKA:
VEDÚCI PRÁCE:	doc. Ing. arch. EVA VOJTEKOVÁ, PhD. Ing. arch. GABRIELA ROLEŇČIKOVÁ	
ÚSTAV:	ÚKaaIS	
GARANT PREDMETU:	prof. Ing. arch. Ľubica Vítková, PhD.	
DÁTUM:	16.5.2023	Č. VÝKRESU: 1
	DRUH DOKUMENTÁCIE: OBSAH VÝKRESU: ANALÝZA FUNKCIÍ	

FUNKCIE

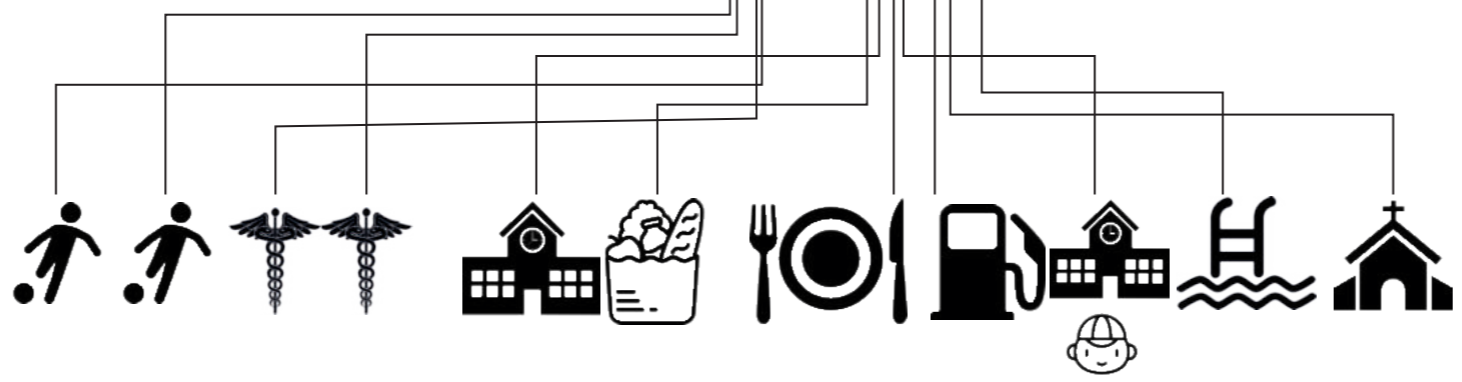
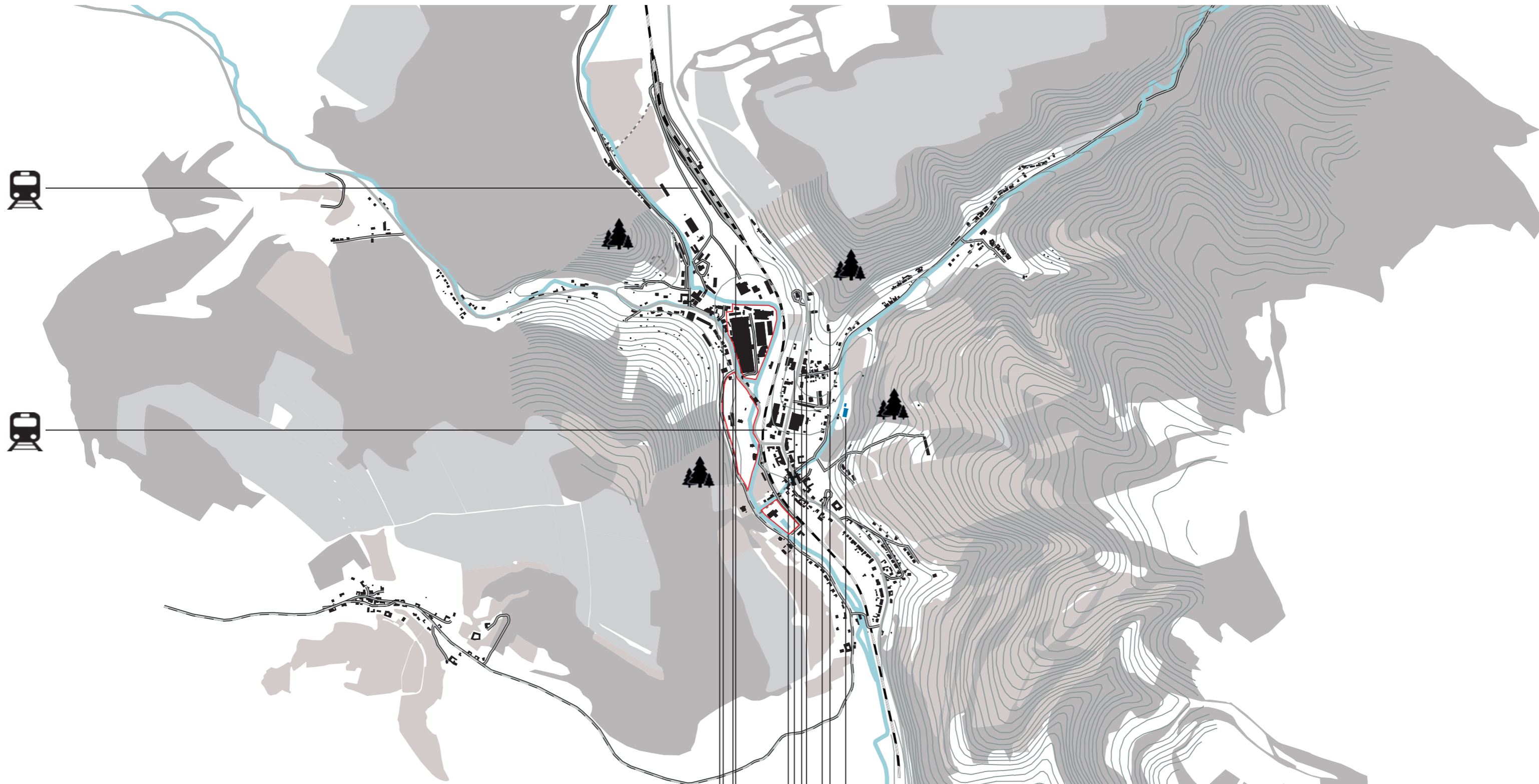

STU BRATISLAVA, FAKULTA ARCHITEKTÚRY A DIZAJNU		
TÉMA:	TANEČNÁ SÁLA JASLOVSKÉ BOHUNICE	AKAD. ROK 2023 / 2024
PREDMET:	2_AT2_AU Ateliér II	STU FAD
ŠTUDENT:	Bc. CELIA SAAVEDRA	MIERKA:
VEDÚCI PRÁCE:	doc. Ing. arch. EVA VOJTEKOVÁ, PhD. Ing. arch. GABRIELA ROLEŇČIKOVÁ	
ÚSTAV:	ÚKaaIS	
GARANT PREDMETU:	prof. Ing. arch. Ľubica Vítková, PhD.	
DÁTUM: 16.5.2023	DRUH DOKUMENTÁCIE: OBSAH VÝKRESU: FUNKCIE	Č. VÝKRESU: 1

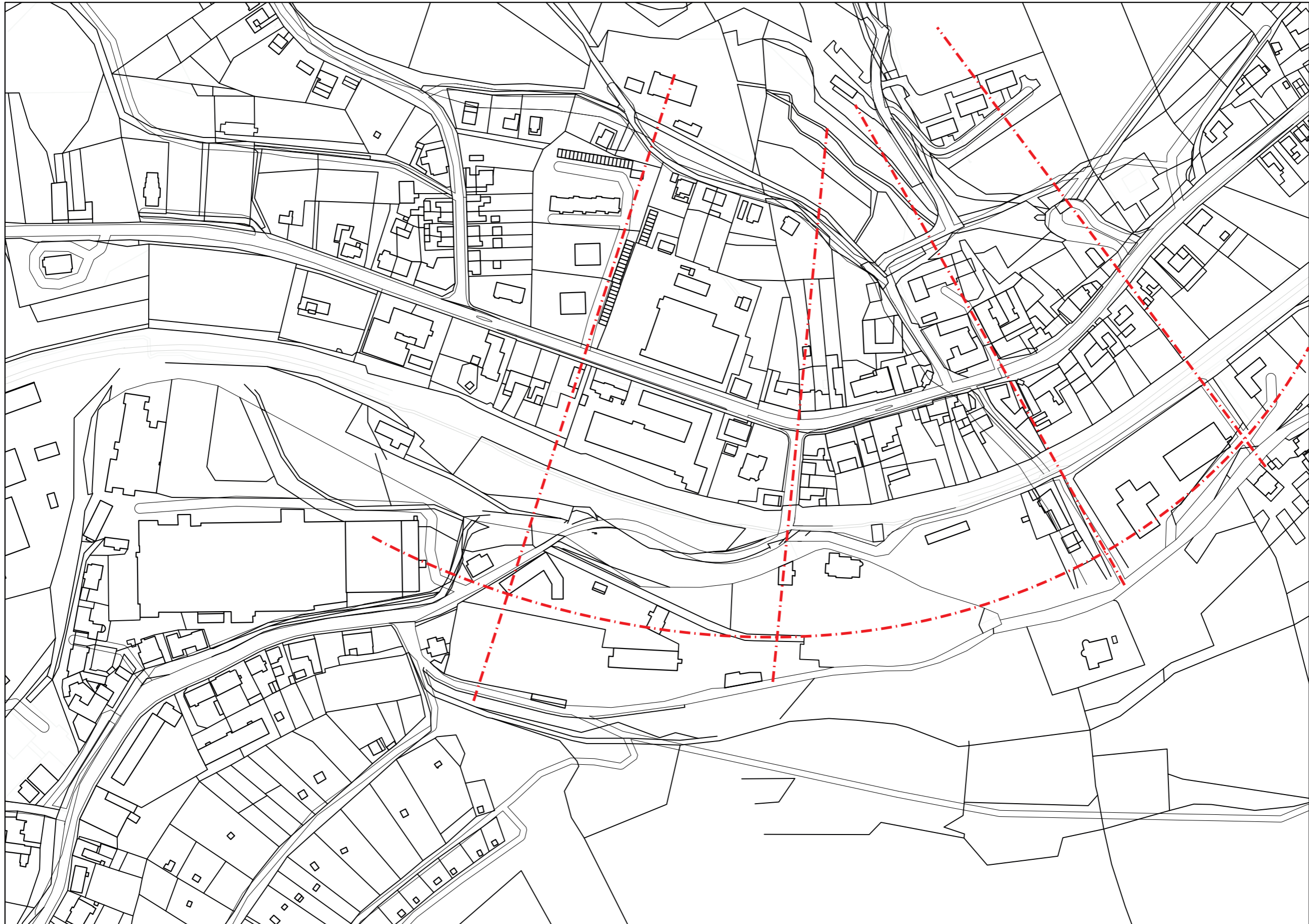

	STU BRATISLAVA, FAKULTA ARCHITEKTÚRY A DIZAJNU		
	TÉMA:	TANEČNÁ SÁLA JASLOVSKÉ BOHUNICE	AKAD. ROK 2023 / 2024
	PREDMET:	2_AT2_AU Ateliér II	STU FAD
	ŠTUDENT:	Bc. CELIA SAAVEDRA	MIERKA:
	VEDÚCI PRÁCE:	doc. Ing. arch. EVA VOJTEKOVÁ, PhD. Ing. arch. GABRIELA ROLEŇČIKOVÁ	
	ÚSTAV:	ÚKaaIS	
DÁTUM: 16.5.2023	GARANT PREDMETU: prof. Ing. arch. Ľubica Vítková, PhD.		
	DRUH DOKUMENTÁCIE: OBSAH VÝKRESU: KOMPOZIČNÉ OSI	Č. VÝKRESU: 1	

NÁVRH 1



NÁVRH 2



- LEGENDA:
- PLOCHA OBČIANSKEJ VYBAVENOSTI
 - ZMIEŠANÉ ÚZEMIE BÝVANIA A OBČIANSKEJ VYBAVENOSTI

STU BRATISLAVA, FAKULTA ARCHITEKTÚRY A DIZAJNU		AKAD. ROK 2023 / 2024	●●●● S T U ●●●● F A D
TÉMA:	TANEČNÁ SÁLA JASLOVSKÉ BOHUNICE		
PREDMET:	2_AT2_AU Ateliér II		
ŠTUDENT:	Bc. CELIA SAAVEDRA		MIERKA:
VEDÚCI PRÁCE:	doc. Ing. arch. EVA VOJTEKOVÁ, PhD. Ing. arch. GABRIELA ROLEŇČIKOVÁ		
ÚSTAV:	ÚKaaIS		
GARANT PREDMETU:	prof. Ing. arch. Ľubica Vítková, PhD.		
DÁTUM:	DRUH DOKUMENTÁCIE:		Č. VÝKRESU:
16.5.2023	OBSAH VÝKRESU: IDEA URBANIZMU		1

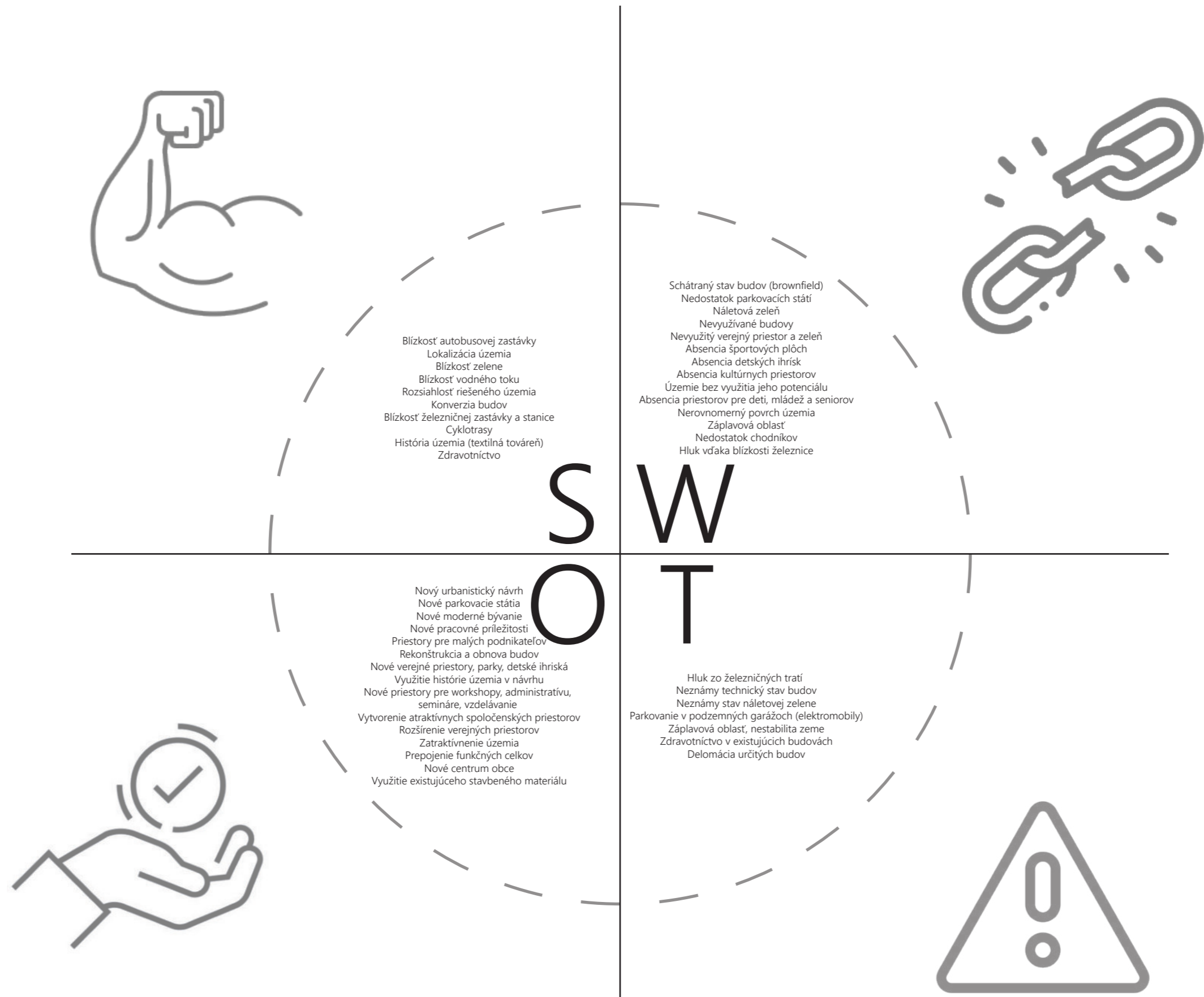

Blízkosť autobusovej zastávky
 Lokalizácia územia
 Blízkosť zelene
 Blízkosť vodného toku
 Rozsiahlosť riešeného územia
 Konverzia budov
 Blízkosť železničnej zastávky a stanice
 Cyklotrasy
 História územia (textilná továreň)
 Zdravotníctvo

Schátraný stav budov (brownfield)
 Nedostatok parkovacích státi
 Náletová zeleň
 Nevyužívané budovy
 Nevyužitý verejný priestor a zeleň
 Absencia športových plôch
 Absencia detských ihrísk
 Absencia kultúrnych priestorov
 Územie bez využitia jeho potenciálu
 Absencia priestorov pre deti, mládež a seniorov
 Nerovnomerný povrch územia
 Záplavová oblasť
 Nedostatok chodníkov
 Hluk vďaka blízkosti železnice

Nový urbanistický návrh
 Nové parkovacie státi
 Nové moderné bývanie
 Nové pracovné príležitosti
 Priestory pre malých podnikateľov
 Rekonštrukcia a obnova budov
 Nové verejné priestory, parky, detské ihriská
 Využitie histórie územia v návrhu
 Nové priestory pre workshopy, administratívu, semináre, vzdelávanie
 Vytvorenie atraktívnych spoločenských priestorov
 Rozšírenie verejných priestorov
 Zatraktívnenie územia
 Prepojenie funkčných celkov
 Nové centrum obce
 Využitie existujúceho stavbeného materiálu

Hluk zo železničných tratí
 Neznámy technický stav budov
 Neznámy stav náletovej zelene
 Parkovanie v podzemných garážoch (elektromobily)
 Záplavová oblasť, nestabilita zeme
 Zdravotníctvo v existujúcich budovách
 Delomácia určitých budov

STU BRATISLAVA, FAKULTA ARCHITEKTÚRY A DIZAJNU		 S T U F A D
TÉMA:	TANEČNÁ SÁLA JASLOVSKÉ BOHUNICE	
PREDMET:	2_AT2_AU Ateliér II	MIERKA:
ŠTUDENT:	Bc. CELIA SAAVEDRA	
VEDÚCI PRÁCE:	doc. Ing. arch. EVA VOJTEKOVÁ, PhD. Ing. arch. GABRIELA ROLEŇČIKOVÁ	Č. VÝKRESU: 1
ÚSTAV:	ÚKAAIS	
GARANT PREDMETU:	prof. Ing. arch. Ľubica Vítková, PhD.	
DÁTUM:	DRUH DOKUMENTÁCIE:	
16.5.2023	OBSAH VÝKRESU: SWOT ANALÝZA	

LEGENDA MIESTNOSTÍ 1.NP

ČÍSLO	NÁZOV MIESTNOSTI	m2
1.01	ZUBÁR	91,93
1.02	DENTÁLNA HYGIENA	36,85
1.03	ZUBÁR	20,61
1.04	SKLAD	16,67
1.05	SKLAD	36,3
1.06	ČAKÁREŇ	16,35
1.07	ŠATNE	17,62
1.08	HYGIENA MUŽI	6,69
1.09	HYGIENA ŽENY	5,75
1.10	HYGIENA ŽENY	9,4
1.11	HYGIENA IMOBILNÍ	10,33
1.12	HYGIENA MUŽI	5,11
1.13	RECEPCIA	4,48
1.14	ELEKTROMERNA	8,87
1.15	SERVEROVNA	9,91
1.16	STROJOVNA TEPEL. ČER. A TUV	16,7
1.17	VYSTAVNY PRIESTOR	36,85
1.18	CHODBA	86,85
1.19	VÝTAHOVÁ ŠACHTA	3,71
1.20	NAHRÁVACIE ŠTÚDIO	10,9
1.21	PREDSIEN	5,22
1.22	MIESTNOSŤ PRODUCENTA	12,76
1.23	ŠATNE MUŽI	11,37
1.24	SPRCHY MUŽI	7,14
1.25	ŠATNE ŽENY	11,37
1.26	SPRCHY ŽENY	7,14
1.27	SPRCHY ŽENY	7,14
1.28	SPRCHY ŽENY	7,14
1.29	SPRCHY ŽENY	7,14
1.30	SPRCHY ŽENY	7,14
1.31	SPRCHY ŽENY	7,14
1.32	SPRCHY ŽENY	7,14
1.33	SPRCHY ŽENY	7,14
1.34	SPRCHY ŽENY	7,14
1.35	SPRCHY ŽENY	7,14
1.36	SPRCHY ŽENY	7,14
1.37	SPRCHY ŽENY	7,14
1.38	SPRCHY ŽENY	7,14
1.39	SPRCHY ŽENY	7,14
SPOLU		

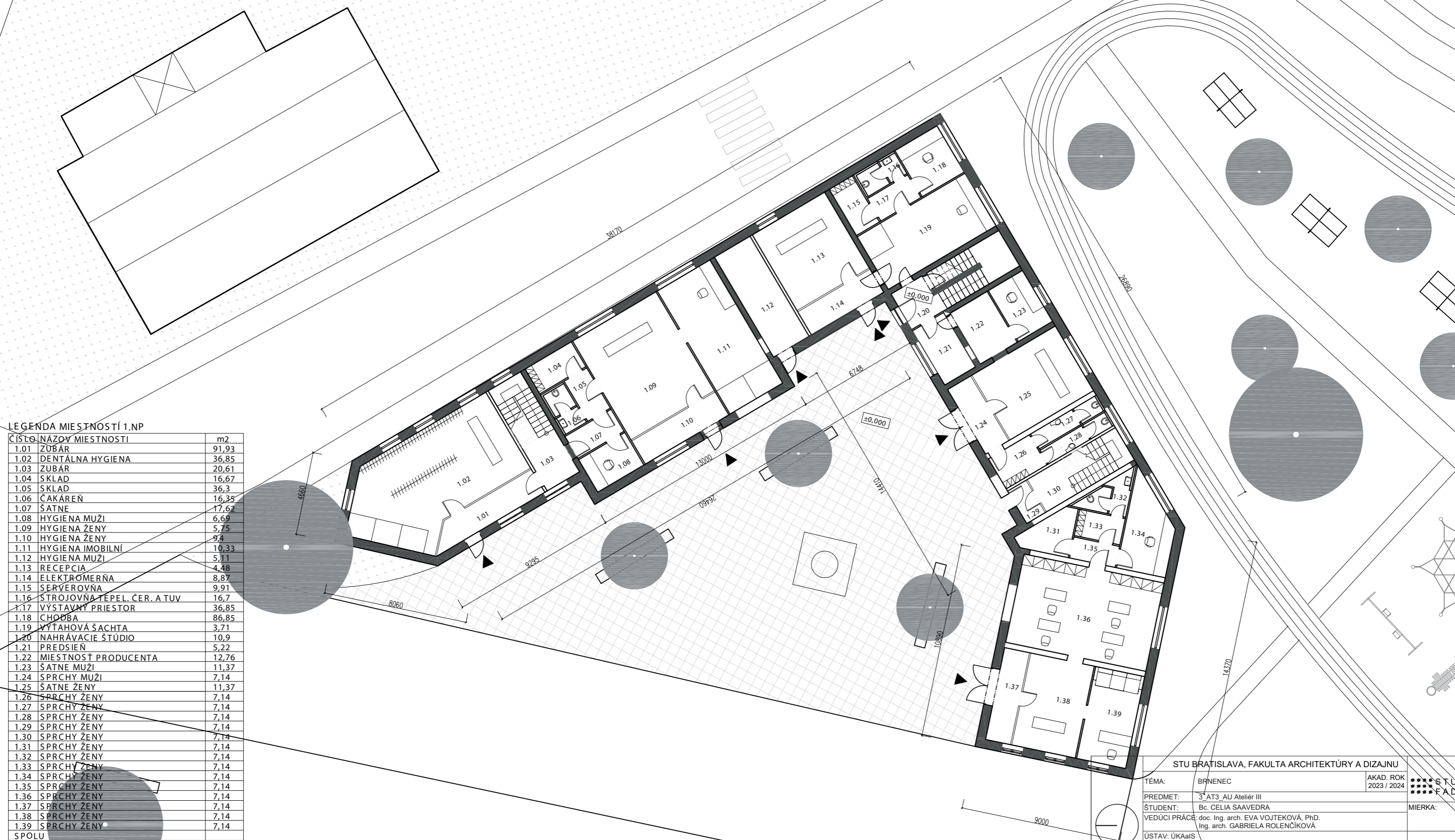

STU BRATISLAVA, FAKULTA ARCHITEKTÚRY A DIZAJNU		
TÉMA:	BRNENEC	AKAD. ROK 2023 / 2024
PREDMET:	3 ^o AT3_AU Ateliér III	STU FAD
ŠTUDENT:	Bc. CELIA SAAVEDRA	MIERKA:
VEDÚCI PRÁCE:	doc. Ing. arch. EVA VOJTEKOVÁ, PhD. Ing. arch. GABRIELA ROLEŇČIKOVÁ	
ÚSTAV:	ÚKaaIS	
GARANT PREDMETU:	prof. Ing. arch. Pavel Gregor, PhD.	
DÁTUM:	20.12.2023	Č. VÝKRESU:
DRUH DOKUMENTÁCIE:		
OBSAH VÝKRESU: POLOHA OBCE		



LEGENDA MIESTNOSTÍ 2.NP

ČÍSLO	NÁZOV MIESTNOSTI	m2
2.01	ZUBÁR	91,93
2.02	DENTÁLNA HYGIENA	36,85
2.03	ZUBÁR	20,61
2.04	SKLAD	16,67
2.05	SKLAD	36,3
2.06	ČAKÁREŇ	16,35
2.07	ŠATNE	17,62
2.08	HYGIENA MUŽI	6,69
2.09	HYGIENA ŽENY	5,75
2.10	HYGIENA ŽENY	9,4
2.11	HYGIENA IMOBILNÍ	10,33
2.12	HYGIENA MUŽI	5,11
2.13	RECEPCIA	4,48
2.14	ELEKTROMERŇA	8,87
2.15	SERVEROVŇA	9,91
2.16	STROJOVNÁ TEPEL. ČER. A TUV	16,7
2.17	VÝSTAVNÝ PRIESTOR	36,85
2.18	CHODBA	86,85
2.19	VÝTAHOVÁ ŠACHTA	3,71
2.20	NAHRÁVACIE ŠTÚDIO	10,9
2.21	PREDSIEN	5,22
2.22	MIESTNOSŤ PRODUCENTA	12,76
2.23	ŠATNE MUŽI	11,37
SPOLU		



STU BRATISLAVA, FAKULTA ARCHITEKTÚRY A DIZAJNU		
TÉMA: -BRNEC	AKAD. ROK 2023 / 2024	STU FAD
PREDMET: 3_AT3_AU Ateliér III		MIERKA:
ŠTUDENT: Bc. CELIA SAAVEDRA		
VEDÚCI PRÁCE: doc. Ing. arch. EVA VOJTEKOVÁ, PhD. Ing. arch. GABRIELA ROLEŇČIKOVÁ		
ÚSTAV: ÚKaaIS		
GARANT PREDMETU: prof. Ing. arch. Pavel Gregor, PhD.		
DÁTUM: 20.12.2023	DRUH DOKUMENTÁCIE: OBSAH VÝKRESU: POLOHA OBCE	Č. VÝKRESU:

LEGENDA MIESTNOSTÍ 1.NP

ČÍSLO	NÁZOV MIESTNOSTI	m2
1.01	ZUBÁR	91,93
1.02	DENTÁLNA HYGIENA	36,85
1.03	ZUBÁR	20,61
1.04	SKLAD	16,67
1.05	SKLAD	36,3
1.06	ČAKÁREŇ	16,35
1.07	ŠATNE	17,62
1.08	HYGIENA MUŽI	6,69
1.09	HYGIENA ŽENY	5,75
1.10	HYGIENA ŽENY	9,4
1.11	HYGIENA IMOBILNÍ	10,33
1.12	HYGIENA MUŽI	5,11
1.13	RECEPCIA	4,48
1.14	ELEKTROMERŇA	8,87
1.15	SERVEROVŇA	9,91
1.16	STROJOVŇA TEPEL. ČER. A TUV	16,7
1.17	VÝSTAVNÝ PRIESTOR	36,85
1.18	CHODBA	86,85
1.19	VÝŤAHOVÁ ŠACHTA	3,71
1.20	NAHRÁVACIE ŠTÚDIO	10,9
1.21	PREDSEIEN	5,22
1.22	MIESTNOSŤ PRODUCENTA	12,76
1.23	ŠATNE MUŽI	11,37
1.24	SPRCHY MUŽI	7,14
1.25	ŠATNE ŽENY	11,37
1.26	SPRCHY ŽENY	7,14
1.27	SPRCHY ŽENY	7,14
1.28	SPRCHY ŽENY	7,14
1.29	SPRCHY ŽENY	7,14
1.30	SPRCHY ŽENY	7,14
1.31	SPRCHY ŽENY	7,14
1.32	SPRCHY ŽENY	7,14
1.33	SPRCHY ŽENY	7,14
1.34	SPRCHY ŽENY	7,14
1.35	SPRCHY ŽENY	7,14
1.36	SPRCHY ŽENY	7,14
1.37	SPRCHY ŽENY	7,14
1.38	SPRCHY ŽENY	7,14
1.39	SPRCHY ŽENY	7,14
1.40	SPRCHY ŽENY	7,14
1.41	SPRCHY ŽENY	7,14
1.42	SPRCHY ŽENY	7,14
1.43	SPRCHY ŽENY	7,14
1.44	SPRCHY ŽENY	7,14
1.45	SPRCHY ŽENY	7,14
1.46	SPRCHY ŽENY	7,14
1.47	SPRCHY ŽENY	7,14
1.48	SPRCHY ŽENY	7,14
1.49	SPRCHY ŽENY	7,14
1.50	SPRCHY ŽENY	7,14
1.51	SPRCHY ŽENY	7,14
1.52	SPRCHY ŽENY	7,14
SPOLU		



STU BRATISLAVA, FAKULTA ARCHITEKTÚRY A DIZAJNU		AKAD. ROK 2023 / 2024	STU FAD
TÉMA:	BRNEŇEC		
PREDMET:	3_AT3_AU Ateliér III		
ŠTUDENT:	Bc. CELIA SAAVEDRA		MIERKA:
VEDÚCI PRÁCE:	doc. Ing. arch. EVA VOJTEKOVÁ, PhD. Ing. arch. GABRIELA ROLENČIKOVÁ		
ÚSTAV:	ÚKAAIS		
GARANT PREDMETU:	prof. Ing. arch. Pavel Gregor, PhD.		
DÁTUM:	20.12.2023	DRUH DOKUMENTÁCIE:	Č. VÝKRESU:
		OBSAH VÝKRESU:	POLOHA OBCE



LEGENDA MIESTNOSTÍ 1.PP

ČÍSLO	NÁZOV MIESTNOSTI	m ²
0.01	ZUBÁR	91,93
0.02	DENTÁLNA HYGIENA	36,85
0.03	ZUBÁR	20,61
0.04	SKLAD	16,67
0.05	SKLAD	36,3
0.06	ČAKÁREN	16,35
0.07	SATNE	12,62
0.08	HYGIENA MUŽI	6,69
0.09	HYGIENA ŽENY	5,75
0.10	HYGIENA ŽENY	9,4
0.11	HYGIENA IMOBILNI	19,33
0.12	HYGIENA MUŽI	5,11
0.13	RECEPCIA	4,48
0.14	ELEKTROMERNA	8,87
0.15	SERVEJOVNA	9,91
0.16	STROJOVNA TEPEL. ČER. ATUV	16,7
0.17	VYSTAVNY PRIESTOR	36,85
0.18	CHODBA	86,85
0.19	VÝTAHOVÁ SACHTA	3,21
0.20	NAHRÁVACIE STUDIO	10,9
0.21	PREDSIEN	5,22
0.22	MIESTNOST PRODUCENTA	12,76
0.23	SATNE MUŽI	11,37
0.24	SPRCHY MUŽI	7,14
0.25	SATNE ŽENY	11,37
0.26	SPRCHY ŽENY	7,14
0.27	SPRCHY ŽENY	7,14
0.28	SPRCHY ŽENY	7,14
0.29	SPRCHY ŽENY	7,14
0.30	SPRCHY ŽENY	7,14
0.31	SPRCHY ŽENY	7,14
0.32	SPRCHY ŽENY	7,14
0.33	SPRCHY ŽENY	7,14
0.34	SPRCHY ŽENY	7,14
0.35	SPRCHY ŽENY	7,14
0.36	SPRCHY ŽENY	7,14
0.37	SPRCHY ŽENY	7,14
0.38	SPRCHY ŽENY	7,14
0.39	SPRCHY ŽENY	7,14
0.40	SPRCHY ŽENY	7,14
	SPOLU	

STU BRATISLAVA, FAKULTA ARCHITEKTÚRY A DIZAJNU		
TÉMA:	BRNENEC	AKAD. ROK 2023 / 2024
PREDMET:	3_AT3_AU Ateliér III	STU FAD
ŠTUDENT:	Bc. CELIA SAAVEDRA	MIERKA:
VEDÚCI PRÁCE:	doc. Ing. arch. EVA VOJTEKOVÁ, PhD. Ing. arch. GABRIELA ROLEŇČIKOVÁ	
ÚSTAV:	ÚKaaIS	
GARANT PREDMETU:	prof. Ing. arch. Pavel Gregor, PhD.	
DÁTUM:	20.12.2023	Č. VÝKRESU:
	DRUH DOKUMENTÁCIE: OBSAH VÝKRESU: POLOHA OBCE	



LEGENDA MIESTNOSTÍ 2.NP

ČÍSLO	NÁZOV MIESTNOSTI	m2
2.01	ZUBÁR	91,93
2.02	DENTÁLNA HYGIENA	36,85
2.03	ZUBÁR	20,61
2.04	SKLAD	16,67
2.05	SKLAD	36,3
2.06	ČAKÁREŇ	16,35
2.07	ŠATNE	17,62
2.08	HYGIENA MUŽI	6,69
2.09	HYGIENA ŽENY	5,75
2.10	HYGIENA ŽENY	9,4
2.11	HYGIENA IMOBILNÍ	10,33
2.12	HYGIENA MUŽI	5,11
2.13	RECEPCIA	4,48
2.14	ELEKTROMERŇA	8,87
2.15	SERVEROVŇA	9,91
2.16	STROJOVŇA TEPEL. ČER. A TV	16,7
2.17	VÝSTAVNÝ PRIESTOR	36,85
2.18	CHODBA	86,85
2.19	VÝTAHOVÁ ŠACHTA	3,71
2.20	NAHRÁVACIE ŠTÚDIO	10,9
2.21	PREDSIEŇ	5,22
2.22	MIESTNOSŤ PRODUCENTA	12,76
2.23	ŠATNE MUŽI	11,37
2.24	SPRCHY MUŽI	7,14
2.25	ŠATNE ŽENY	11,37
2.26	SPRCHY ŽENY	7,14
2.27	SPRCHY ŽENY	7,14
2.28	SPRCHY ŽENY	7,14
2.29	SPRCHY ŽENY	7,14
2.30	SPRCHY ŽENY	7,14
2.31	SPRCHY ŽENY	7,14
2.32	SPRCHY ŽENY	7,14
2.33	SPRCHY ŽENY	7,14
2.34	SPRCHY ŽENY	7,14
2.35	SPRCHY ŽENY	7,14
2.36	SPRCHY ŽENY	7,14
2.37	SPRCHY ŽENY	7,14
2.38	SPRCHY ŽENY	7,14
2.39	SPRCHY ŽENY	7,14
2.40	SPRCHY ŽENY	7,14
2.41	SPRCHY ŽENY	7,14
2.42	SPRCHY ŽENY	7,14
2.43	SPRCHY ŽENY	7,14
2.44	SPRCHY ŽENY	7,14
2.45	SPRCHY ŽENY	7,14
2.46	SPRCHY ŽENY	7,14
2.47	SPRCHY ŽENY	7,14
2.48	SPRCHY ŽENY	7,14
SPOLU		7,14

STU BRATISLAVA, FAKULTA ARCHITEKTÚRY A DIZAJNU	
TÉMA: BRNENEC	AKAD. ROK 2023 / 2024
PREDMET: 3_AT3_AU Ateliér III	STU FAD
ŠTUDENT: Bc. CELIA SAAVEDRA	MIERKA:
VEDÚCI PRÁCE: doc. Ing. arch. EVA VOJTEKOVÁ, PhD. Ing. arch. GABRIELA ROLENČIKOVÁ	
ÚSTAV: ÚKAaIS	
GARANT PREDMETU: prof. Ing. arch. Pavel Gregor, PhD.	
DÁTUM: 20.12.2023	Č. VÝKRESU:
DRUH DOKUMENTÁCIE: OBSAH VÝKRESU: POLOHA OBCE	

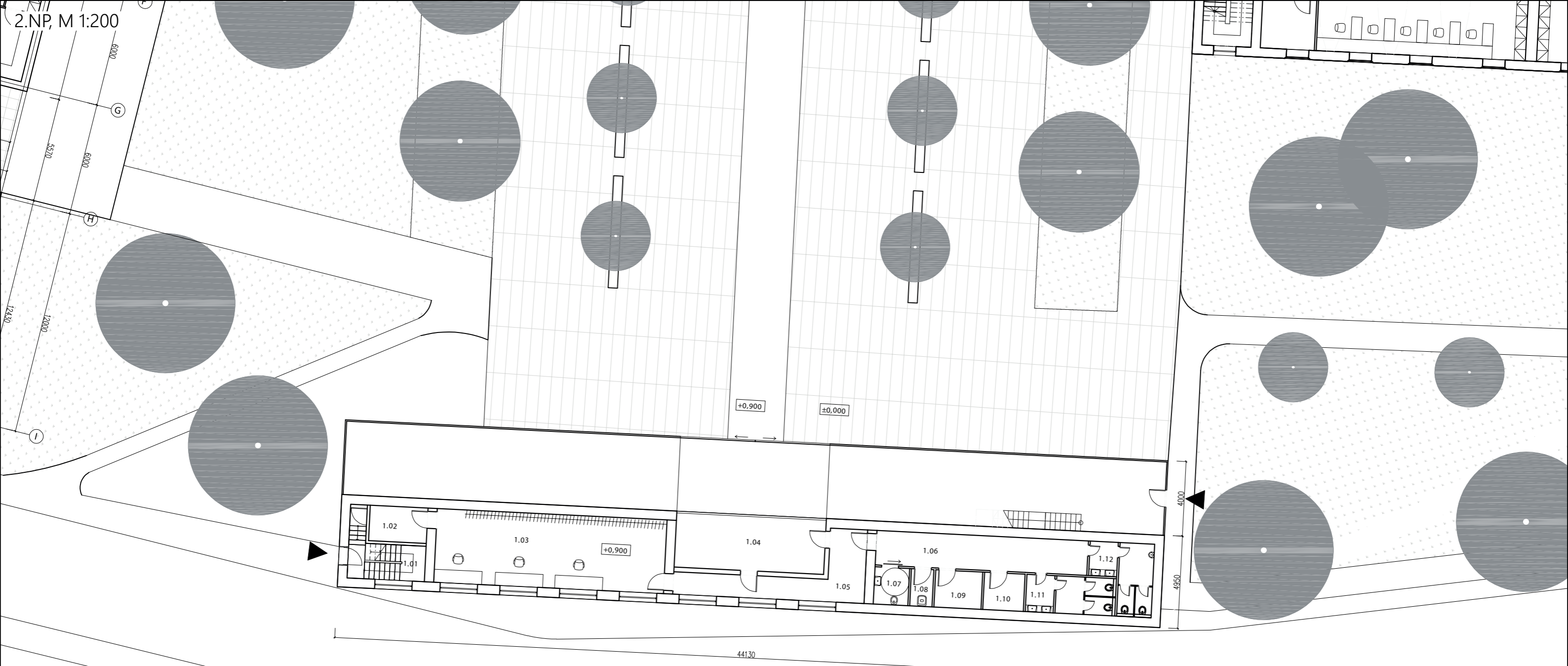

LEGENDA MIESTNOSTÍ 1.NP

ČÍSLO	NÁZOV MIESTNOSTI	m2
1.01	ZUBÁR	91,93
1.02	DENTÁLNA HYGIENA	36,85
1.03	ZUBÁR	20,61
1.04	SKLAD	16,67
1.05	SKLAD	36,3
1.06	ČAKÁREŇ	16,35
1.07	ŠATNE	17,62
1.08	HYGIENA MUŽI	6,69
1.09	HYGIENA ŽENY	5,75
1.10	HYGIENA ŽENY	9,4
1.11	HYGIENA IMOBILNÍ	10,33
1.12	HYGIENA MUŽI	5,11
SPOLU		

STU BRATISLAVA, FAKULTA ARCHITEKTÚRY A DIZAJNU TEMA: BRNENEC PREDMET: 3_AT3_AU Ateliér III ŠTUDENT: Bc. CELIA SAAVEDRA VEDÚCI PRÁCE: doc. Ing. arch. EVA VOJTEKOVÁ, PhD. Ing. arch. GABRIELA ROLEŇKOVÁ ÚSTAV: ÚKaaIS GARANT PREDMETU: prof. Ing. arch. Pavel Gregor, PhD.		AKAD. ROK 2023 / 2024	STU FAD
		MIERKA:	
DÁTUM: 20.12.2023	DRUH DOKUMENTÁCIE: OBSAH VÝKRESU: POLOHA OBCE		Č. VÝKRESU:

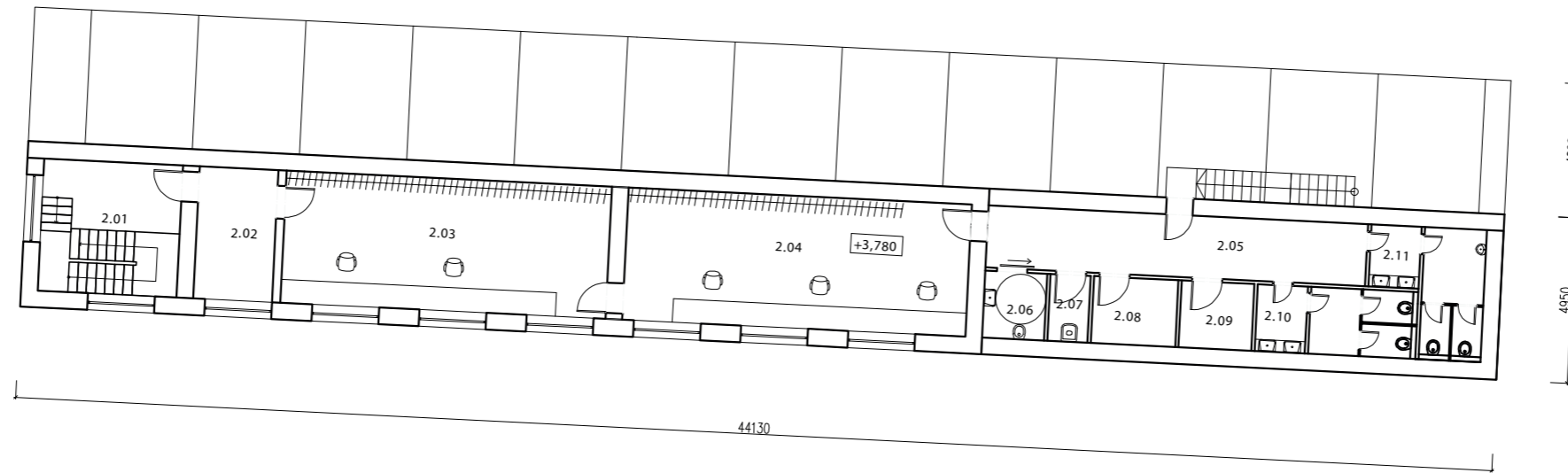

LEGENDA MIESTNOSTÍ 2.NP

ČÍSLO	NÁZOV MIESTNOSTI	m2
2.01	ZUBAR	91,93
2.02	DENTÁLNA HYGIENA	36,85
2.03	ZUBAR	20,61
2.04	SKLAD	16,67
2.05	SKLAD	36,3
2.06	ČAKÁREŇ	16,35
2.07	ŠATNE	17,62
2.08	HYGIENA MUŽI	6,69
2.09	HYGIENA ŽENY	5,75
2.10	HYGIENA ŽENY	9,4
2.11	HYGIENA IMOBILNÍ	10,33
SPOLU		5,11

STU BRATISLAVA, FAKULTA ARCHITEKTÚRY A DIZAJNU		
TÉMA:	BRNEC	AKAD. ROK 2023 / 2024
PREDMET:	3_AT3_AU Ateliér III	STU FAD
ŠTUDENT:	Bc. CELIA SAAVEDRA	MIERKA:
VEDÚCI PRÁCE:	doc. Ing. arch. EVA VOJTEKOVÁ, PhD. Ing. arch. GABRIELA ROLEŇČIKOVÁ	
ÚSTAV:	ÚKaaIS	
GARANT PREDMETU:	prof. Ing. arch. Pavel Gregor, PhD.	
DÁTUM:	DRUH DOKUMENTÁCIE:	Č. VÝKRESU:
20.12.2023	OBSAH VÝKRESU: POLOHA OBCE	

LEGENDA MIESTNOSTÍ 1.NP

ČÍSLO	NAZOV MIESTNOSTI	m2
1.01	ZUBÁR	91,93
1.02	DENTÁLNA HYGIENA	36,85
1.03	ZUBÁR	20,61
1.04	SKLAD	16,67
1.05	SKLAD	36,3
1.06	ČAKÁREŇ	16,35
1.07	ŠATNE	17,62
1.08	HYGIENA MUŽI	6,69
1.09	HYGIENA ŽENY	5,75
1.10	HYGIENA ŽENY	9,4
1.11	HYGIENA IMOBILNÍ	10,33
1.12	HYGIENA MUŽI	5,11
1.13	RECEPCIA	4,48
1.14	ELEKTROMERNA	8,87
1.15	SERVEROVNA	9,91
1.16	STROJOVNA TEPEL. ČER. A TVV	16,7
1.17	VÝSTAVNÝ PRIESTOR	36,85
1.18	CHODBA	86,85
1.19	VÝŤAHOVÁ ŠACHTA	3,71
1.20	NAHRÁVACIE ŠTUDIO	10,9
1.21	PREDSIEN	5,22
1.22	MIESTNOSŤ PRODUCENTA	12,76
1.23	ŠATNE MUŽI	11,37
1.24	SPRCHY MUŽI	7,14
1.25	ŠATNE ŽENY	11,37
1.26	SPRCHY ŽENY	7,14
1.27	SPRCHY ŽENY	7,14
1.28	SPRCHY ŽENY	7,14
1.29	SPRCHY ŽENY	7,14
1.30	SPRCHY ŽENY	7,14
1.31	SPRCHY ŽENY	7,14
1.32	SPRCHY ŽENY	7,14
1.33	SPRCHY ŽENY	7,14
1.34	SPRCHY ŽENY	7,14
1.35	SPRCHY ŽENY	7,14
1.36	SPRCHY ŽENY	7,14
1.37	SPRCHY ŽENY	7,14
1.38	SPRCHY ŽENY	7,14
1.39	SPRCHY ŽENY	7,14
1.40	SPRCHY ŽENY	7,14
1.41	SPRCHY ŽENY	7,14
1.42	SPRCHY ŽENY	7,14
1.43	SPRCHY ŽENY	7,14
1.44	SPRCHY ŽENY	7,14
1.45	SPRCHY ŽENY	7,14
1.46	SPRCHY ŽENY	7,14
1.47	SPRCHY ŽENY	7,14
1.48	SPRCHY ŽENY	7,14
1.49	SPRCHY ŽENY	7,14
1.50	SPRCHY ŽENY	7,14
1.51	SPRCHY ŽENY	7,14
SPOLU		

13 %



STU BRATISLAVA, FAKULTA ARCHITEKTÚRY A DIZAJNU

AKAD. ROK 2023 / 2024

STU
FAD

MIERKA:

Č. VÝKRESU:

PRÉDZAV: UKAaIS

GARANT PREDMETU: prof. Ing. arch. Pavel Gregor, PhD.

DÁTUM: 20.12.2023

DRUH DOKUMENTÁCIE: OBSAH VÝKRESU: POLOHA OBCE

PRÉDZAV: 3. AT3 AU Ateliér III

STUĐENT: Bc. CELIA SAAVEDRA

VEDÚCI PRÁCE: doc. Ing. arch. EVA VOJTEKOVÁ, PhD.
Ing. arch. GABRIELA ROLEŇČIKOVÁ

TEMA: BRNEŇEC



LEGENDA MIESTNOSTÍ 1.PP

ČÍSLO MIESTNOSTI	NÁZOV MIESTNOSTI	m2
0.01	ZUBÁR	91,93
0.02	DENTÁLNA HYGIENA	36,85
0.03	ZUBÁR	20,61
0.04	SKLAD	16,67
0.05	SKLAD	36,3
0.06	ČAKÁREŇ	16,35
0.07	ŠATNE	17,62
0.08	HYGIENA MUŽI	6,69
0.09	HYGIENA ŽENY	5,75
2.10	HYGIENA ŽENY	9,4
2.11	HYGIENA IMOBILNÍ	10,33
2.12	HYGIENA MUŽI	5,11
2.13	RECEPCIA	4,48
SPOLU		

STU BRATISLAVA, FAKULTA ARCHITEKTÚRY A DIZAJNU		AKAD. ROK 2023 / 2024	STU FAD
TEMA:	BRNEPEC		
PREDMET:	3_AT3_AU Ateliér III		
STUDENT:	Bc. CELIA SAAVEDRA		MIERKA:
VEDÚCI PRÁCE:	doc. Ing. arch. EVA VOJTEKOVÁ, PhD. Ing. arch. GABRIELA ROLEŇČIKOVÁ		
USTAV:	ÚKaaIS		
GARANT PREDMETU:	prof. Ing. arch. Pavel Gregor, PhD.		
DÁTUM:	20.12.2023	DRUH DOKUMENTÁCIE:	Č. VÝKRESU:
		OBSAH VÝKRESU: POLOHA OBCE	



LEGENDA MIESTNOSTÍ 2.NP

ČÍSLO	NÁZOV MIESTNOSTI	m2
2.01	ZUBÁR	91,93
2.02	DENTÁLNA HYGIENA	36,85
2.03	ZUBÁR	20,61
2.04	SKLAD	16,67
2.05	SKLAD	36,3
2.06	ČAKÁREŇ	16,35
2.07	ŠATNE	17,62
2.08	HYGIENA MUŽI	6,69
2.09	HYGIENA ŽENY	5,75
2.10	HYGIENA ŽENY	94
2.11	HYGIENA IMOBILNÍ	10,33
2.12	HYGIENA MUŽI	5,11
2.13	RECEPCIA	4,48
2.14	ELEKTROMERŇA	8,87
2.15	SERVEROVŇA	9,91
2.16	STROJOVNÁ TEPEL. ČER. A TUV	16,7
2.17	VÝSTAVNÝ PRIESTOR	36,85
2.18	CHODBA	86,85
2.19	VÝŤAHOVÁ ŠACHTA	3,71
2.20	NAHRÁVACIE ŠTÚDIO	10,9
2.21	PREDSIEN	5,22
2.22	MIESTNOSŤ PRODUCENTA	12,76
2.23	ŠATNE MUŽI	11,37
2.24	SPRCHY MUŽI	7,14
2.25	ŠATNE ŽENY	11,37
2.26	SPRCHY ŽENY	7,14
2.27	SPRCHY ŽENY	7,14
2.28	SPRCHY ŽENY	7,14
2.29	SPRCHY ŽENY	7,14
2.30	SPRCHY ŽENY	7,14
2.31	SPRCHY ŽENY	7,14
2.32	SPRCHY ŽENY	7,14
2.33	SPRCHY ŽENY	7,14
2.34	SPRCHY ŽENY	7,14
2.35	SPRCHY ŽENY	7,14
2.36	SPRCHY ŽENY	7,14
2.37	SPRCHY ŽENY	7,14
2.38	SPRCHY ŽENY	7,14
2.39	SPRCHY ŽENY	7,14
2.40	SPRCHY ŽENY	7,14
2.41	SPRCHY ŽENY	7,14
2.42	SPRCHY ŽENY	7,14
2.43	SPRCHY ŽENY	7,14
2.44	SPRCHY ŽENY	7,14
2.45	SPRCHY ŽENY	7,14
	SPOLU	

STU BRATISLAVA, FAKULTA ARCHITEKTÚRY A DIZAJNU

TEMA: BRNEŇEC

AKAD. ROK 2023 / 2024

PRÉDMEŤ: 3_AT3_AU Ateliér III

STUĐENT: Bc. CELIA SAAVEDRA

VEDÚCI PRACE: doc. Ing. arch. EVA VOJTEKOVÁ, PhD.
Ing. arch. GABRIELA ROLEŇČIKOVÁ

MIERKA:

JUSTAV: ÚK AaIS

GARANT PRÉDMEŤU: prof. Ing. arch. Pavel Gregor, PhD.

DRUH DOKUMENTÁCIE:

OBŠAH VÝKRESU: POLOHA OBCE

Č. VÝKRESU:

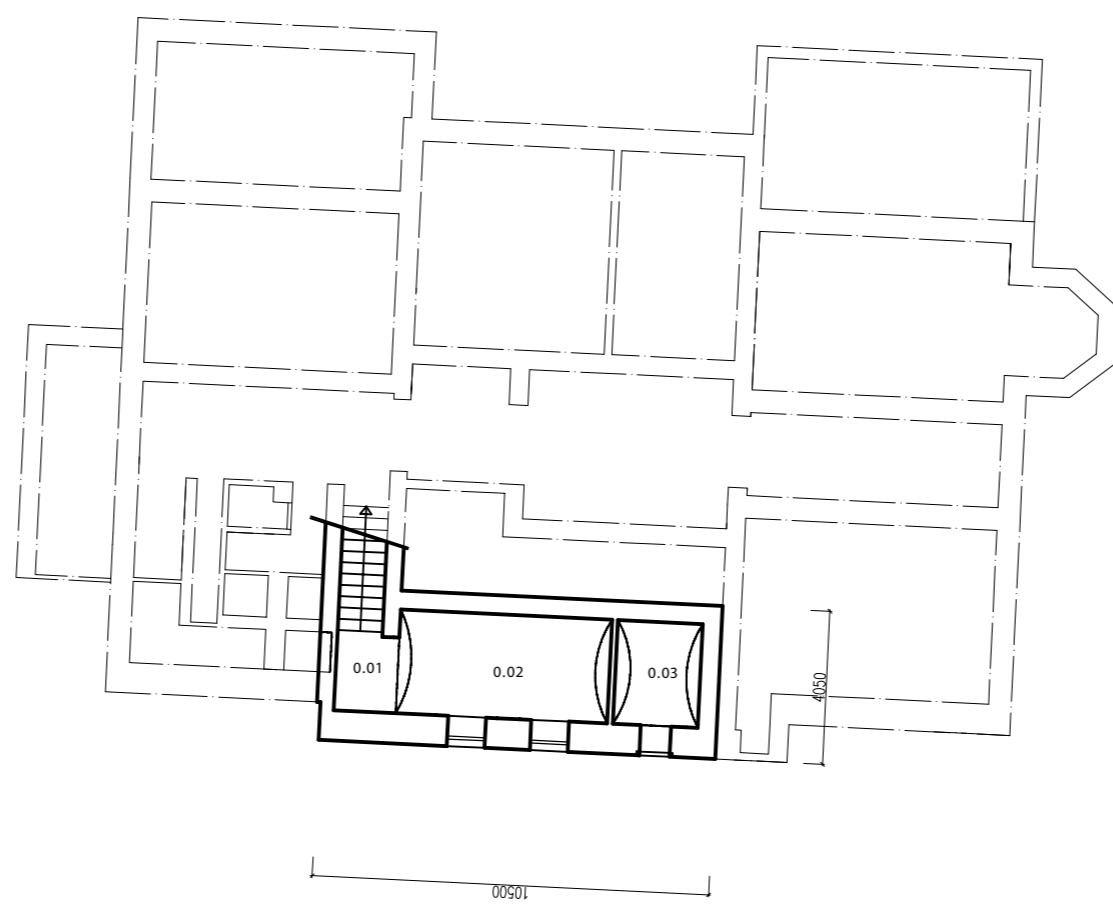

LEGENDA MIESTNOSTÍ 1.PP

ČÍSLO	NÁZOV MIESTNOSTI	m2
3.01	ZUBÁR	91,93
3.02	DENTÁLNA HYGIENA	36,85
3.03	ZUBÁR	20,61
SPOLU		

STU BRATISLAVA, FAKULTA ARCHITEKTÚRY A DIZAJNU		AKAD. ROK	STU
TÉMA:	BRNEVEC	2023 / 2024	STU
PREDMET:	3_AT3_AU Ateliér III		FAD
ŠTUDENT:	Bc. CELIA SAAVEDRA		MIERKA:
VEDÚCI PRÁCE:	doc. Ing. arch. EVA VOJTEKOVÁ, PhD. Ing. arch. GABRIELA ROLEŇČIKOVÁ		
ÚSTAV:	ÚKaaIS		
GARANT PREDMETU:	prof. Ing. arch. Pavel Gregor, PhD.		
DÁTUM:	DRUH DOKUMENTÁCIE:		Č. VÝKRESU:
20.12.2023	OBSAH VÝKRESU: POLOHA OBCE		

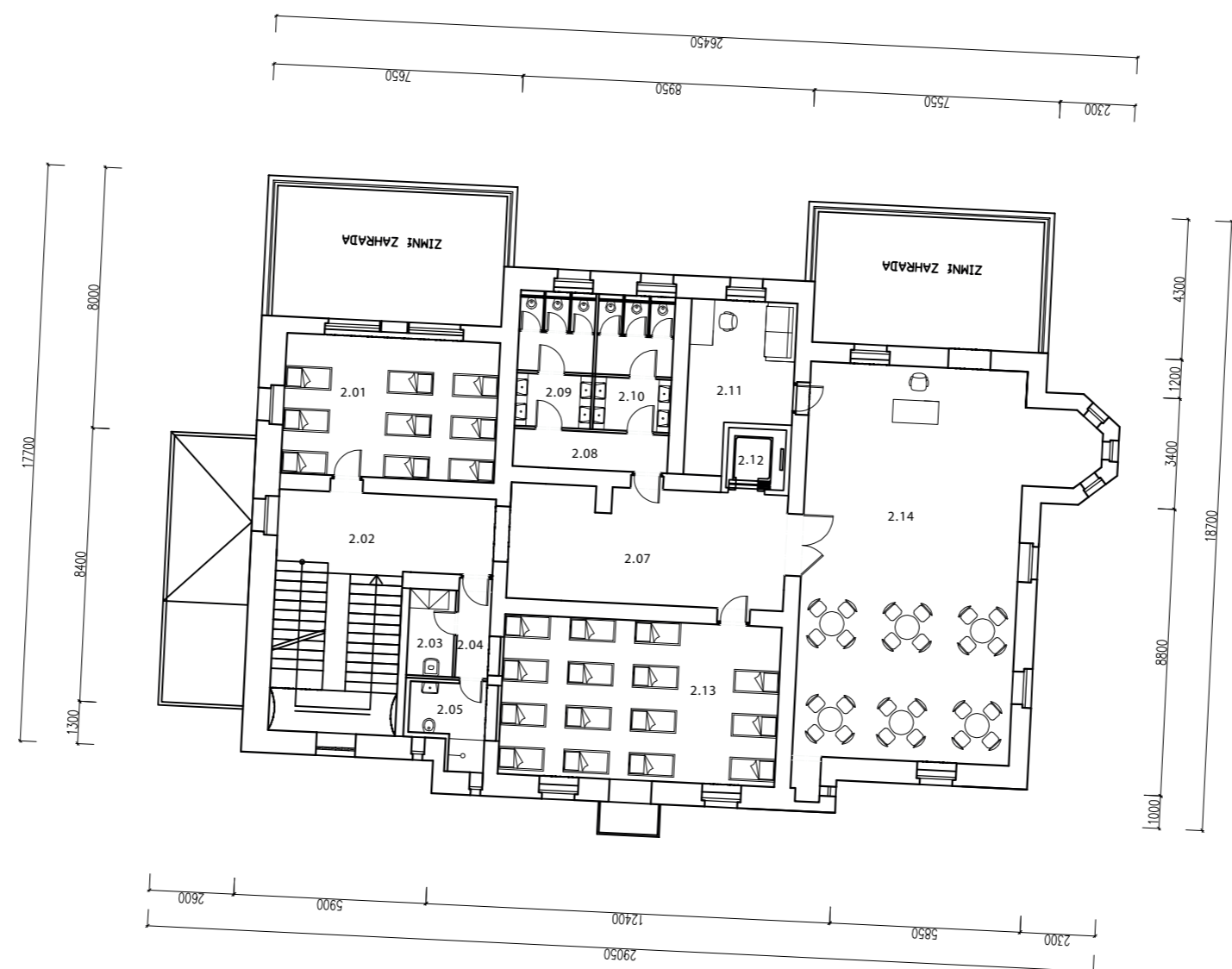

LEGENDA MIESTNOSTÍ 2.NP

ČÍSLO	NÁZOV MIESTNOSTI	m2
2.01	ZUBÁR	91,93
2.02	DENTÁLNA HYGIENA	36,85
2.03	ZUBÁR	20,61
2.04	SKLAD	16,67
2.05	SKLAD	36,3
2.06	ČAKÁREŇ	16,35
2.07	ŠATNE	17,62
2.08	HYGIENA MUŽI	6,69
2.09	HYGIENA ŽENY	5,75
2.10	HYGIENA ŽENY	9,4
2.11	HYGIENA IMOBILNÍ	10,33
2.12	HYGIENA MUŽI	5,11
2.13	RECEPCIA	4,48
2.14	ELEKTROMERŇA	8,87
SPOLU		

	STU BRATISLAVA, FAKULTA ARCHITEKTÚRY A DIZAJNU		
	TÉMA:	BRNEVEC	AKAD. ROK 2023 / 2024
	PREDMET:	3_AT3_AU Ateliér III	STU FAD
	ŠTUDENT:	Bc. CELIA SAAVEDRA	MIERKA:
	VEDÚCI PRÁCE:	doc. Ing. arch. EVA VOJTEKOVÁ, PhD. Ing. arch. GABRIELA ROLEŇČIKOVÁ	
	ÚSTAV: ÚKAAIS		
	GARANT PREDMETU: prof. Ing. arch. Pavel Gregor, PhD.		
DÁTUM: 20.12.2023	DRUH DOKUMENTÁCIE: OBSAH VÝKRESU: POLOHA OBCE		Č. VÝKRESU:

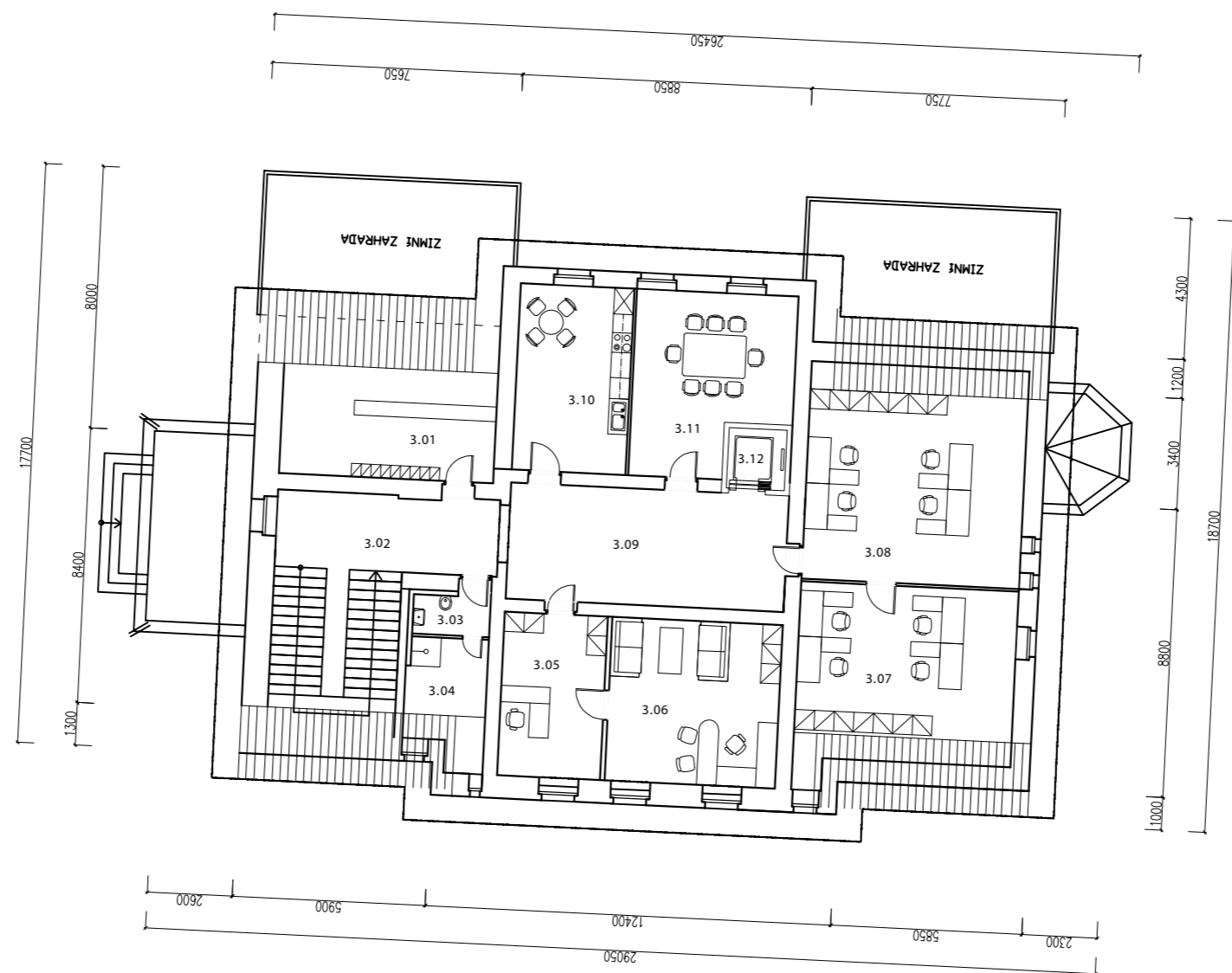

LEGENDA MIESTNOSTÍ 3.NP

ČÍSLO	NÁZOV MIESTNOSTI	m2
3.01	ZUBÁR	91,93
3.02	DENTÁLNA HYGIENA	36,85
3.03	ZUBÁR	20,61
3.04	SKLAD	16,67
3.05	SKLAD	36,3
3.06	ČAKAREŇ	16,35
3.07	ŠATNE	17,62
3.08	HYGIENA MUŽI	6,69
3.09	HYGIENA ŽENY	5,75
3.10	HYGIENA ŽENY	9,4
3.11	HYGIENA IMOBILNÍ	10,33
3.12	HYGIENA MUŽI	5,11
	SPOLU	

STU BRATISLAVA, FAKULTA ARCHITEKTÚRY A DIZAJNU		AKAD. ROK	STU
TÉMA:	BRNENEC	2023 / 2024	STU
PREDMET:	3_AT3_AU Ateliér III		FAD
ŠTUDENT:	Bc. CELIA SAAVEDRA		MIERKA:
VEDÚCI PRÁCE:	doc. Ing. arch. EVA VOJTEKOVÁ, PhD. Ing. arch. GABRIELA ROLEŇČIKOVÁ		
ÚSTAV:	ÚKaaIS		
GARANT PREDMETU:	prof. Ing. arch. Pavel Gregor, PhD.		
DÁTUM:	DRUH DOKUMENTÁCIE:		Č. VÝKRESU:
20.12.2023	OBSAH VÝKRESU: POLOHA OBCE		

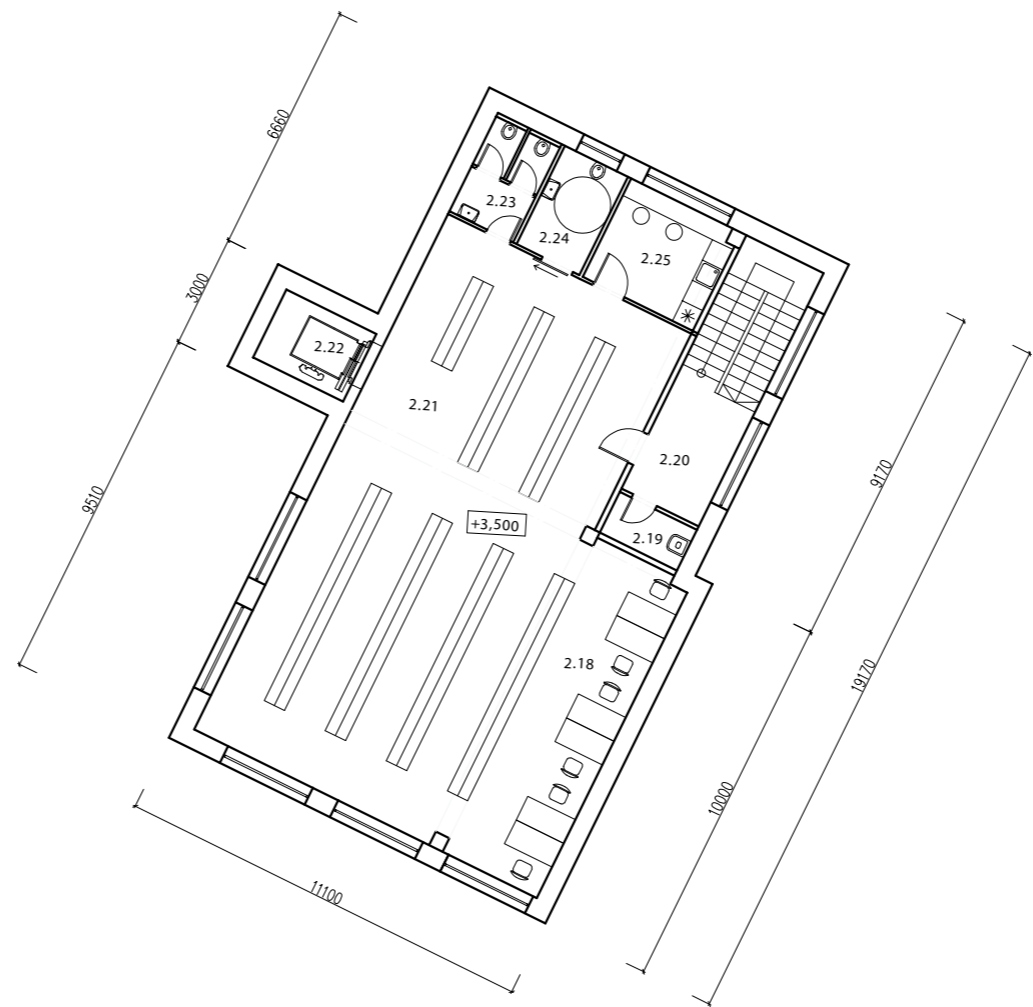

LEGENDA MIESTNOSTÍ 2.NP

ČÍSLO	NÁZOV MIESTNOSTI	m2
2.01	ZUBÁR	91,93
2.02	DENTÁLNA HYGIENA	36,85
2.03	ZUBÁR	20,61
2.04	SKLAD	16,67
2.05	SKLAD	36,3
2.06	ČAKÁREŇ	16,35
2.07	ŠATNE	17,62
2.08	HYGIENA MUŽI	6,69
2.09	HYGIENA ŽENY	5,75
2.10	HYGIENA ŽENY	9,4
2.11	HYGIENA IMOBILNÍ	10,33
2.12	HYGIENA MUŽI	5,11
2.13	RECEPCIA	4,48
2.14	ELEKTROMERŇA	8,87
2.15	SERVEROVŇA	9,91
2.16	STROJOVŇA TEPEL. ČER. A TUV	16,7
2.17	VÝSTAVNÝ PRIESTOR	36,85
2.18	CHODBA	86,85
2.19	VÝTAHOVÁ ŠACHTA	3,71
2.20	NAHRÁVACIE ŠTÚDIO	10,9
2.21	PREDSIEN	5,22
2.22	MIESTNOSŤ PRODUCENTA	12,76
2.23	ŠATNE MUŽI	11,37
2.24	SPRCHY MUŽI	7,14
2.25	ŠATNE ŽENY	11,37
SPOLU		

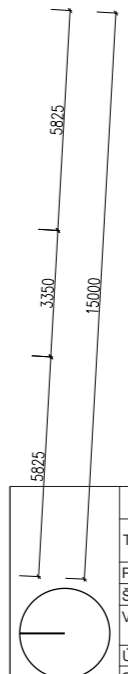
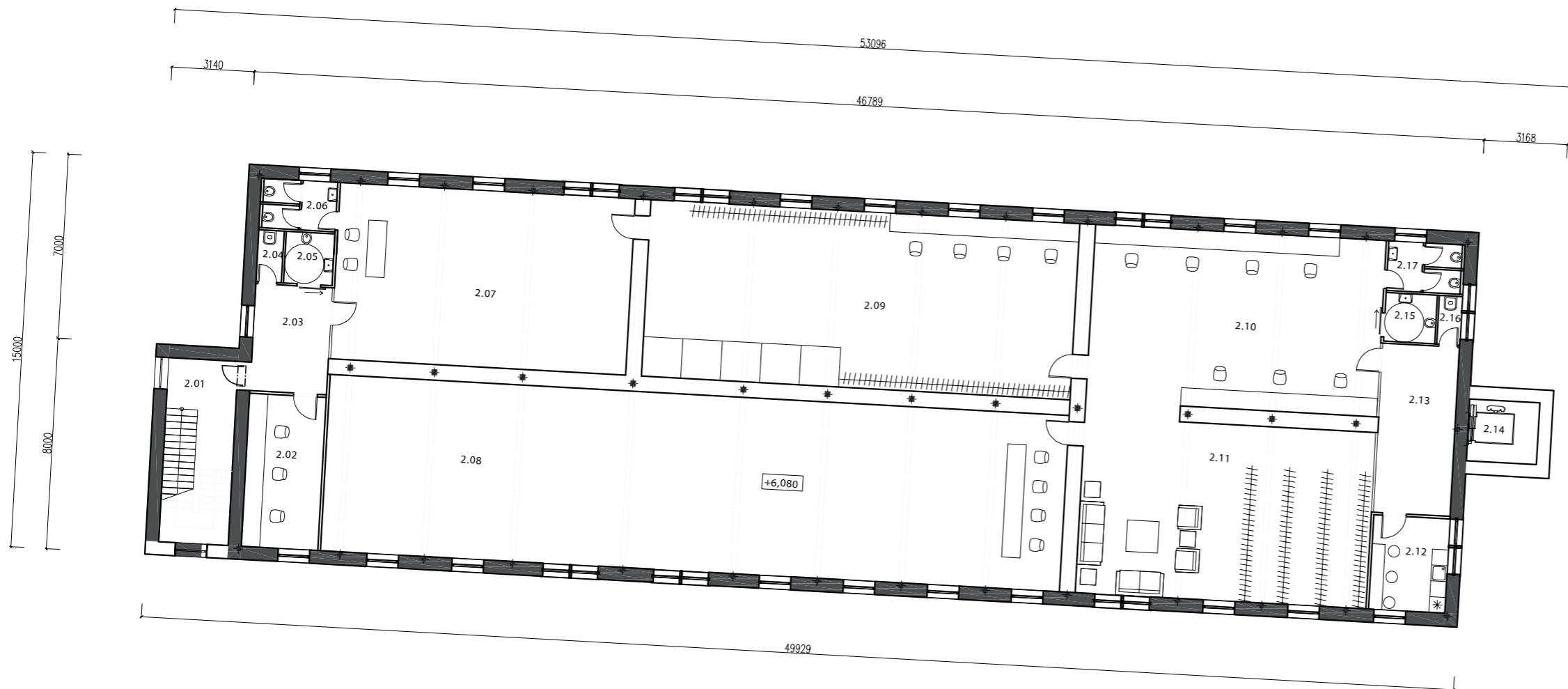

STU BRATISLAVA, FAKULTA ARCHITEKTÚRY A DIZAJNU		
TÉMA:	BRNENEC	AKAD. ROK 2023 / 2024
PREDMET:	3_AT3_AU Ateliér III	STU FAD
ŠTUDENT:	Bc. CELIA SAAVEDRA	MIERKA:
VEDÚCI PRÁCE:	doc. Ing. arch. EVA VOJTEKOVÁ, PhD. Ing. arch. GABRIELA ROLEŇČIKOVÁ	
ÚSTAV:	ÚKaaIS	
GARANT PREDMETU:	prof. Ing. arch. Pavel Gregor, PhD.	
DÁTUM:	20.12.2023	Č. VÝKRESU:
	DRUH DOKUMENTÁCIE: OBSAH VÝKRESU: POLOHA OBCE	

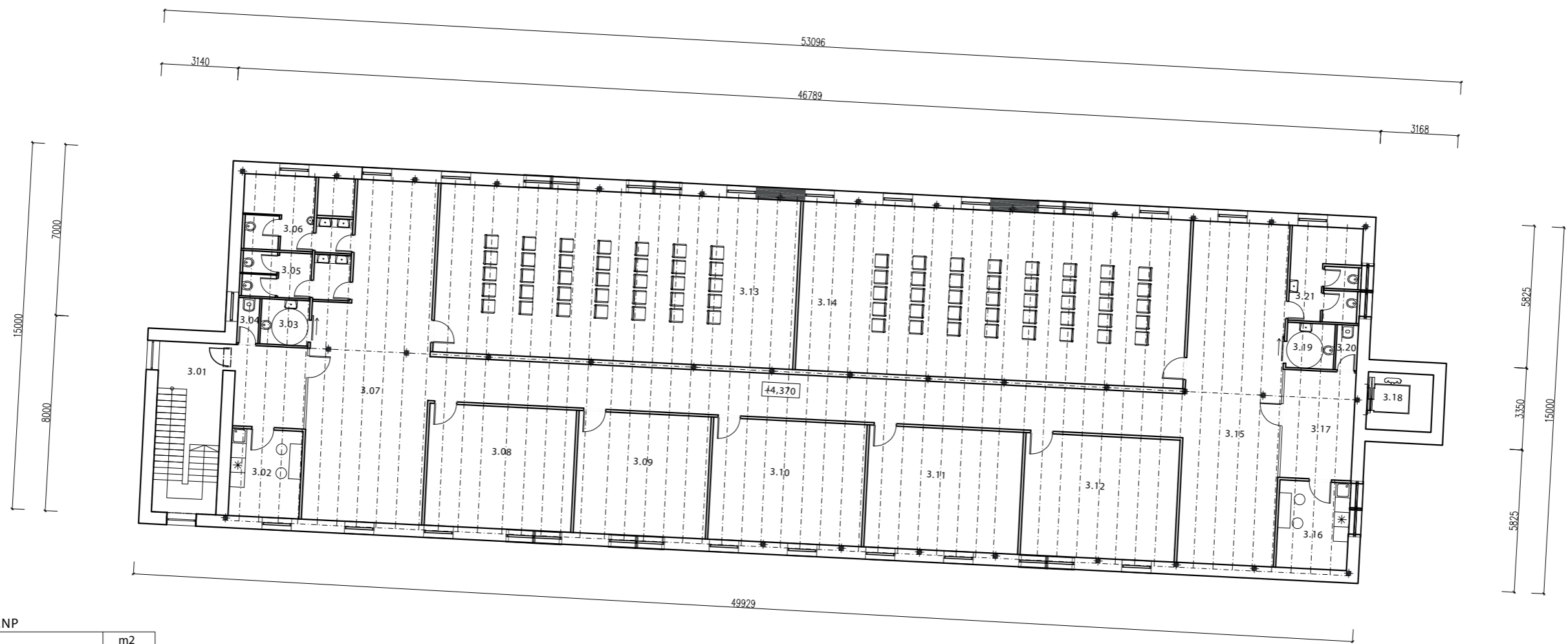

LEGENDA MIESTNOSTÍ 3.NP

ČÍSLO	NÁZOV MIESTNOSTI	m2
3.01	ZUBÁR	91,93
3.02	DENTÁLNA HYGIENA	36,85
3.03	ZUBÁR	20,61
3.04	SKLAD	16,67
3.05	SKLAD	36,3
3.06	ČAKÁREŇ	16,35
3.07	ŠATNE	17,62
3.08	HYGIENA MUŽI	6,69
3.09	HYGIENA ŽENY	5,75
3.10	HYGIENA ŽENY	9,4
3.11	HYGIENA IMOBILNÍ	10,33
3.12	HYGIENA MUŽI	5,11
3.13	RECEPCIA	4,48
3.14	ELEKTROMERŇA	8,87
3.15	SERVEROVŇA	9,91
3.16	STROJOVŇA TEPEL. ČER. A TUV	16,7
3.17	VÝSTAVNÝ PRIESTOR	36,85
3.18	CHODBA	86,85
3.19	VÝTAHOVÁ ŠACHTA	3,71
3.20	NAHRÁVACIE ŠTUDIO	10,9
3.21	PREDSIEN	5,22
SPOLU		

STU BRATISLAVA, FAKULTA ARCHITEKTÚRY A DIZAJNU		AKAD. ROK	STU
TÉMA:	BRNENEC	2023 / 2024	STU
PREDMET:	3_AT3_AU Ateliér III		FAD
ŠTUDENT:	Bc. CELIA SAAVEDRA		MIERKA:
VEDÚCI PRÁCE:	doc. Ing. arch. EVA VOJTEKOVÁ, PhD. Ing. arch. GABRIELA ROLEŇČIKOVÁ		
ÚSTAV:	ÚKaaIS		
GARANT PREDMETU:	prof. Ing. arch. Pavel Gregor, PhD.		
DÁTUM:	DRUH DOKUMENTÁCIE:		Č. VÝKRESU:
20.12.2023	OBSAH VÝKRESU: POLOHA OBCE		

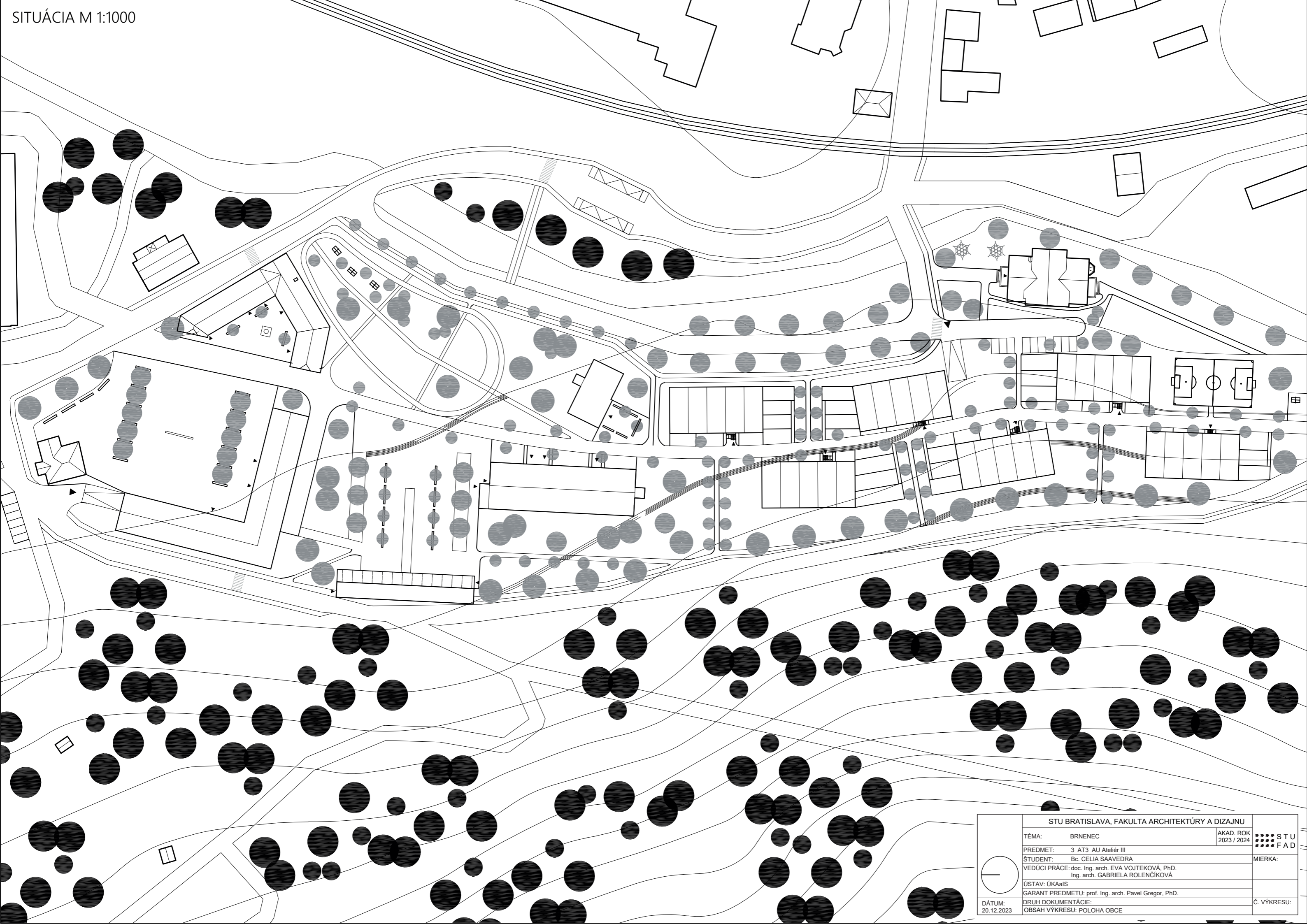

STU BRATISLAVA, FAKULTA ARCHITEKTÚRY A DIZAJNU		AKAD. ROK 2023 / 2024	STU FAD
TÉMA:	BRNEC		
PREDMET:	3_AT3_AU Ateliér III		
ŠTUDENT:	Bc. CELIA SAAVEDRA		MIERKA:
VEDÚCI PRÁCE:	doc. Ing. arch. EVA VOJTEKOVÁ, PhD. Ing. arch. GABRIELA ROLENCÍKOVÁ		
ÚSTAV:	ÚKaaIS		
GARANT PREDMETU:	prof. Ing. arch. Pavel Gregor, PhD.		
DÁTUM:	20.12.2023	DRUH DOKUMENTÁCIE:	Č. VÝKRESU:
		OBSAH VÝKRESU:	POLOHA OBCE

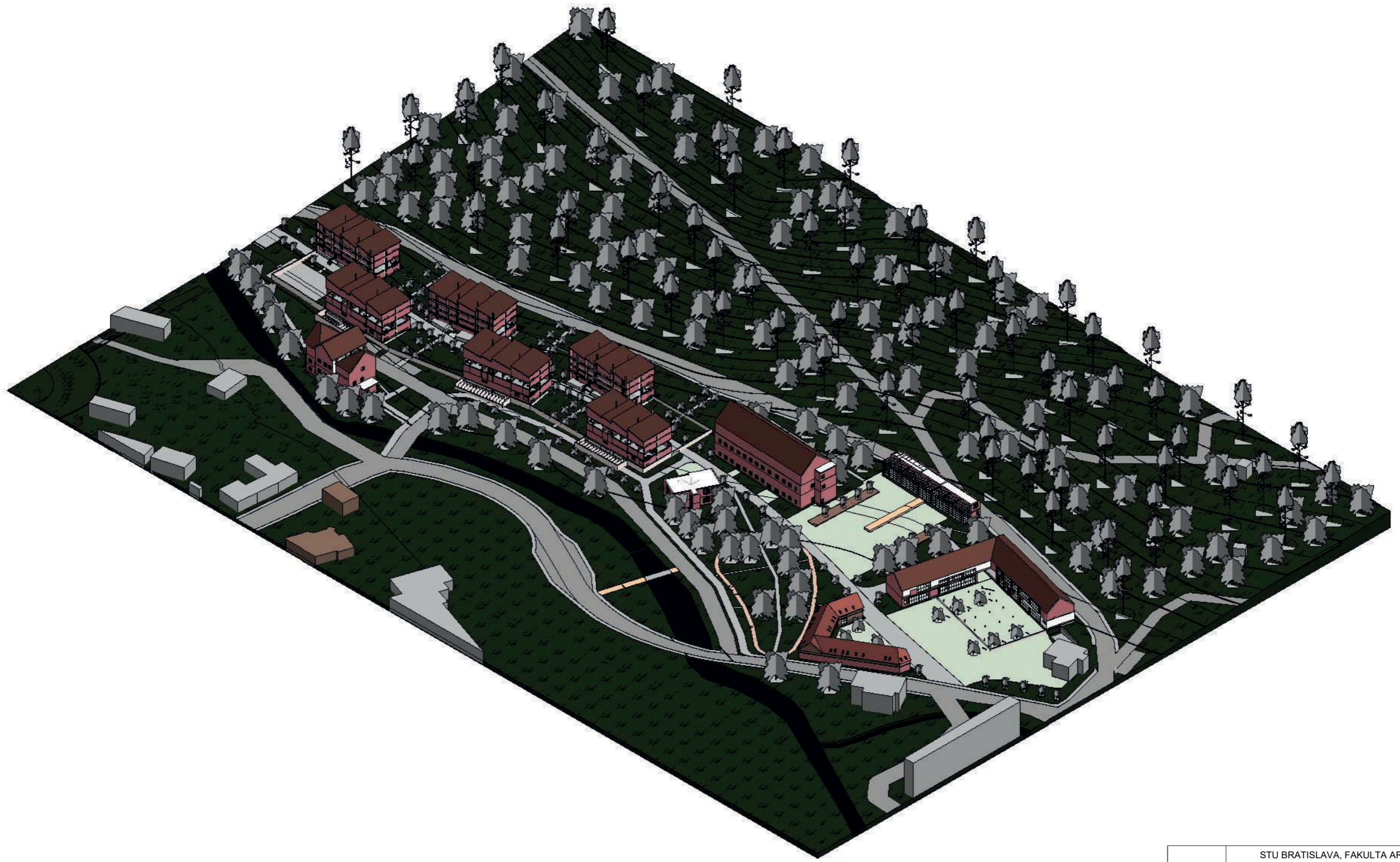

STU BRATISLAVA, FAKULTA ARCHITEKTÚRY A DIZAJNU		AKAD. ROK 2023 / 2024	STU FAD
TÉMA:	BRNEC		
PREDMET:	3_AT3_AU Ateliér III		
ŠTUDENT:	Bc. CELIA SAAVEDRA		MIERKA:
VEDÚCI PRÁCE:	doc. Ing. arch. EVA VOJTEKOVÁ, PhD. Ing. arch. GABRIELA ROLEŇČIKOVÁ		
ÚSTAV:	ÚKaaIS		
GARANT PREDMETU:	prof. Ing. arch. Pavel Gregor, PhD.		
DÁTUM:	DRUH DOKUMENTÁCIE:		Č. VÝKRESU:
20.12.2023	OBSAH VÝKRESU: POLOHA OBCE		

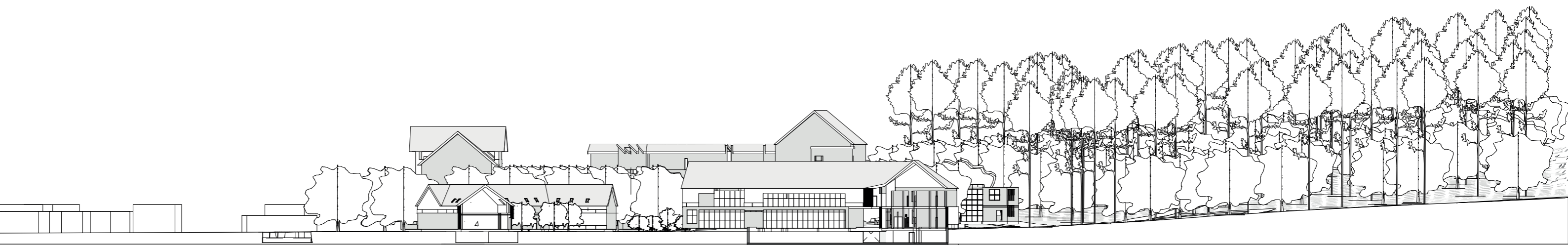

STU BRATISLAVA, FAKULTA ARCHITEKTÚRY A DIZAJNU		
TÉMA:	BRNEC	AKAD. ROK 2023 / 2024
PREDMET:	3_AT3_AU Ateliér III	STU FAD
ŠTUDENT:	Bc. CELIA SAAVEDRA	MIERKA:
VEDÚCI PRÁCE:	doc. Ing. arch. EVA VOJTEKOVÁ, PhD. Ing. arch. GABRIELA ROLEŇČIKOVÁ	
ÚSTAV:	ÚKaaIS	
GARANT PREDMETU:	prof. Ing. arch. Pavel Gregor, PhD.	
DÁTUM:	DRUH DOKUMENTÁCIE:	Č. VÝKRESU:
20.12.2023	OBSAH VÝKRESU: POLOHA OBCE	



STU BRATISLAVA, FAKULTA ARCHITEKTÚRY A DIZAJNU		AKAD. ROK	STU
		2023 / 2024	
TÉMA:	BRNEC	MIERKA:	
PREDMET:	3_AT3_AU Ateliér III		
ŠTUDENT:	Bc. CELIA SAAVEDRA	Č. VÝKRESU:	
VEDÚCI PRÁCE:	doc. Ing. arch. EVA VOJTEKOVÁ, PhD. Ing. arch. GABRIELA ROLEŇČIKOVÁ		
ÚSTAV:	ÚKaaIS		
GARANT PREDMETU:	prof. Ing. arch. Pavel Gregor, PhD.		
DÁTUM:	DRUH DOKUMENTÁCIE:		
20.12.2023	OBSAH VÝKRESU: POLOHA OBCE		

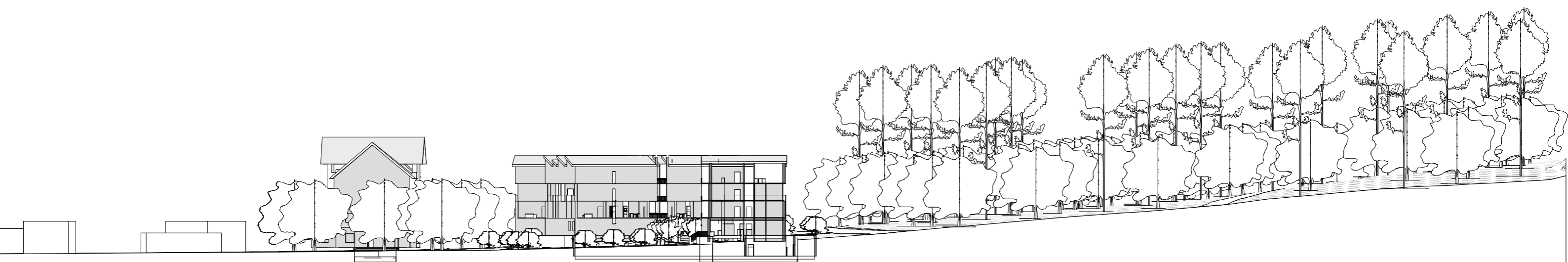

STU BRATISLAVA, FAKULTA ARCHITEKTÚRY A DIZAJNU		AKAD. ROK 2023 / 2024 STU FAD
TÉMA:	BRNEC	
PREDMET:	3_AT3_AU Ateliér III	MIERKA:
ŠTUDENT:	Bc. CELIA SAAVEDRA	
VEDÚCI PRÁCE:	doc. Ing. arch. EVA VOJTEKOVÁ, PhD. Ing. arch. GABRIELA ROLEŇČIKOVÁ	Č. VÝKRESU:
ÚSTAV:	ÚKaaIS	
GARANT PREDMETU:	prof. Ing. arch. Pavel Gregor, PhD.	
DÁTUM:	DRUH DOKUMENTÁCIE:	
20.12.2023	OBSAH VÝKRESU: POLOHA OBCE	

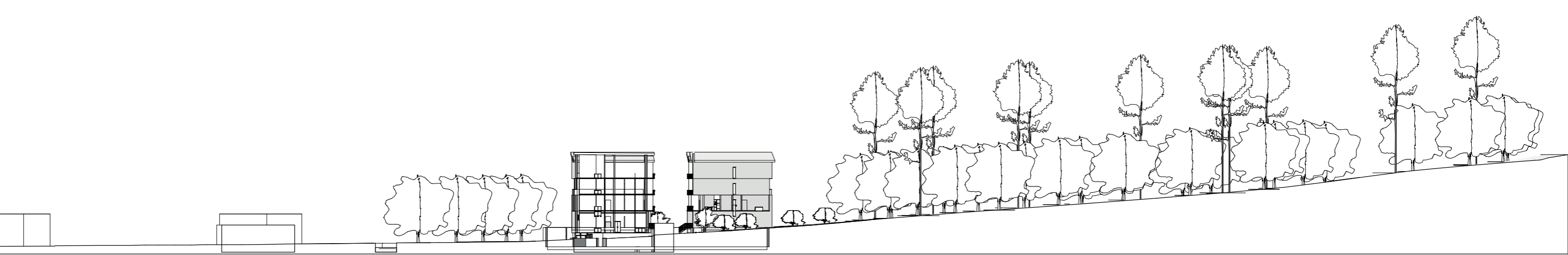

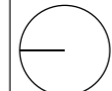
	STU BRATISLAVA, FAKULTA ARCHITEKTÚRY A DIZAJNU		
	TÉMA: BRNENEC	AKAD. ROK 2023 / 2024	STU FAD
	PREDMET: 3_AT3_AU Ateliér III		
	ŠTUDENT: Bc. CELIA SAAVEDRA		MIERKA:
	VEDÚCI PRÁCE: doc. Ing. arch. EVA VOJTEKOVÁ, PhD. Ing. arch. GABRIELA ROLEŇČIKOVÁ		
	ÚSTAV: ÚKaaIS		
DÁTUM: 20.12.2023	DRUH DOKUMENTÁCIE: OBSAH VÝKRESU: POLOHA OBCE	Č. VÝKRESU:	

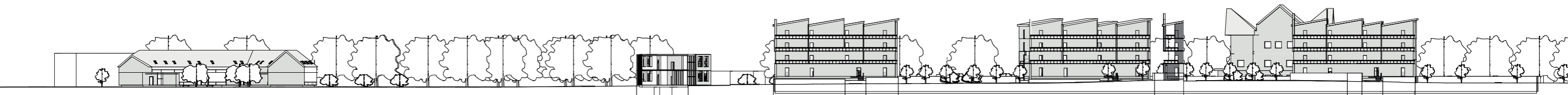

	STU BRATISLAVA, FAKULTA ARCHITEKTÚRY A DIZAJNU		
	TÉMA:	BRNEC	AKAD. ROK 2023 / 2024
	PREDMET:	3_AT3_AU Ateliér III	STU FAD
	ŠTUDENT:	Bc. CELIA SAAVEDRA	MIERKA:
	VEDÚCI PRÁCE:	doc. Ing. arch. EVA VOJTEKOVÁ, PhD. Ing. arch. GABRIELA ROLEŇČIKOVÁ	
	ÚSTAV:	ÚKaaIS	
DÁTUM: 20.12.2023	DRUH DOKUMENTÁCIE: OBSAH VÝKRESU: POLOHA OBCE	Č. VÝKRESU:	

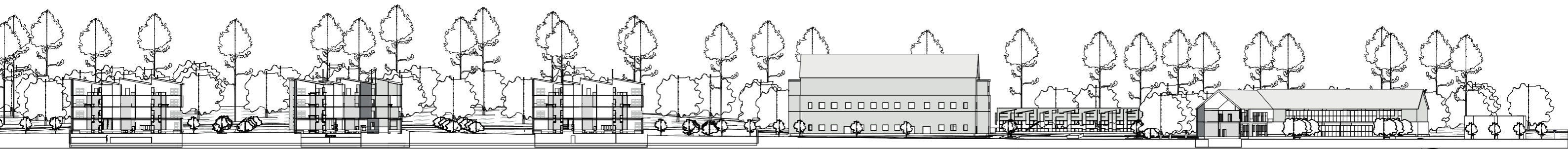

STU BRATISLAVA, FAKULTA ARCHITEKTÚRY A DIZAJNU		AKAD. ROK	STU
		2023 / 2024	
TÉMA:	BRNEC	MIERKA:	
PREDMET:	3_AT3_AU Ateliér III		
ŠTUDENT:	Bc. CELIA SAAVEDRA	Č. VÝKRESU:	
VEDÚCI PRÁCE:	doc. Ing. arch. EVA VOJTEKOVÁ, PhD. Ing. arch. GABRIELA ROLEŇČIKOVÁ		
ÚSTAV:	ÚKaaIS		
GARANT PREDMETU:	prof. Ing. arch. Pavel Gregor, PhD.		
DÁTUM:	DRUH DOKUMENTÁCIE:		
20.12.2023	OBSAH VÝKRESU: POLOHA OBCE		

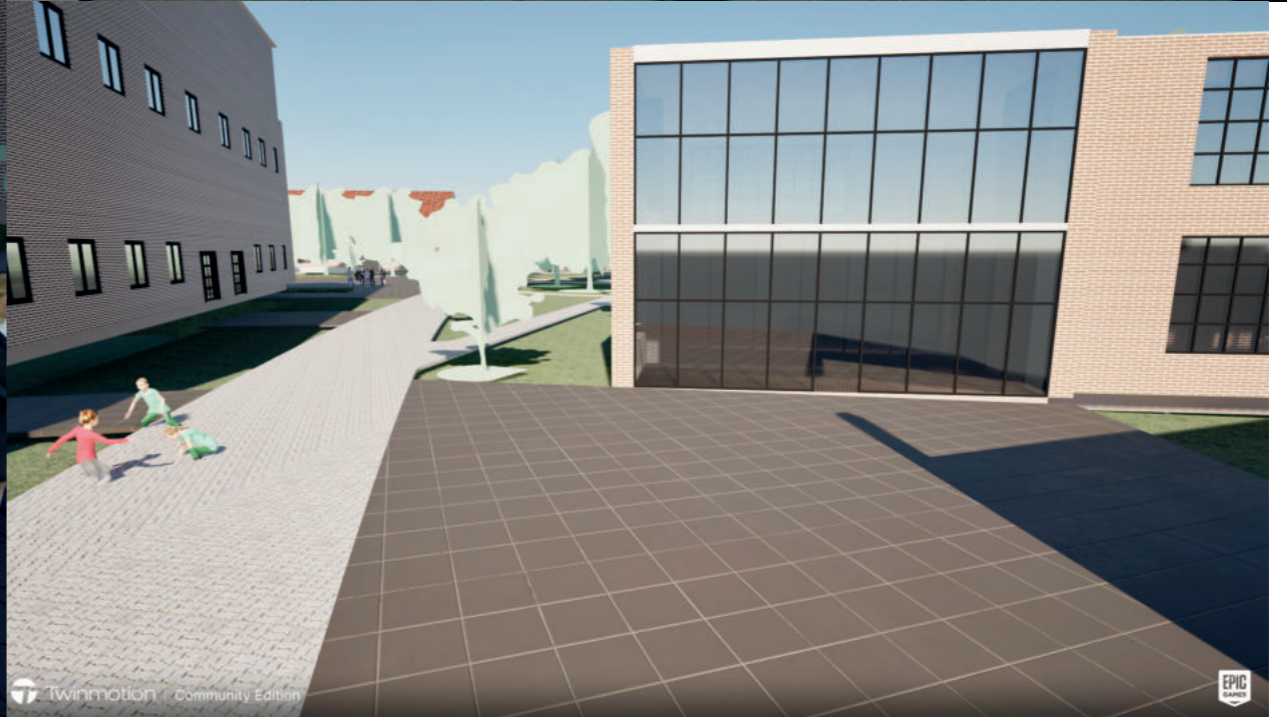
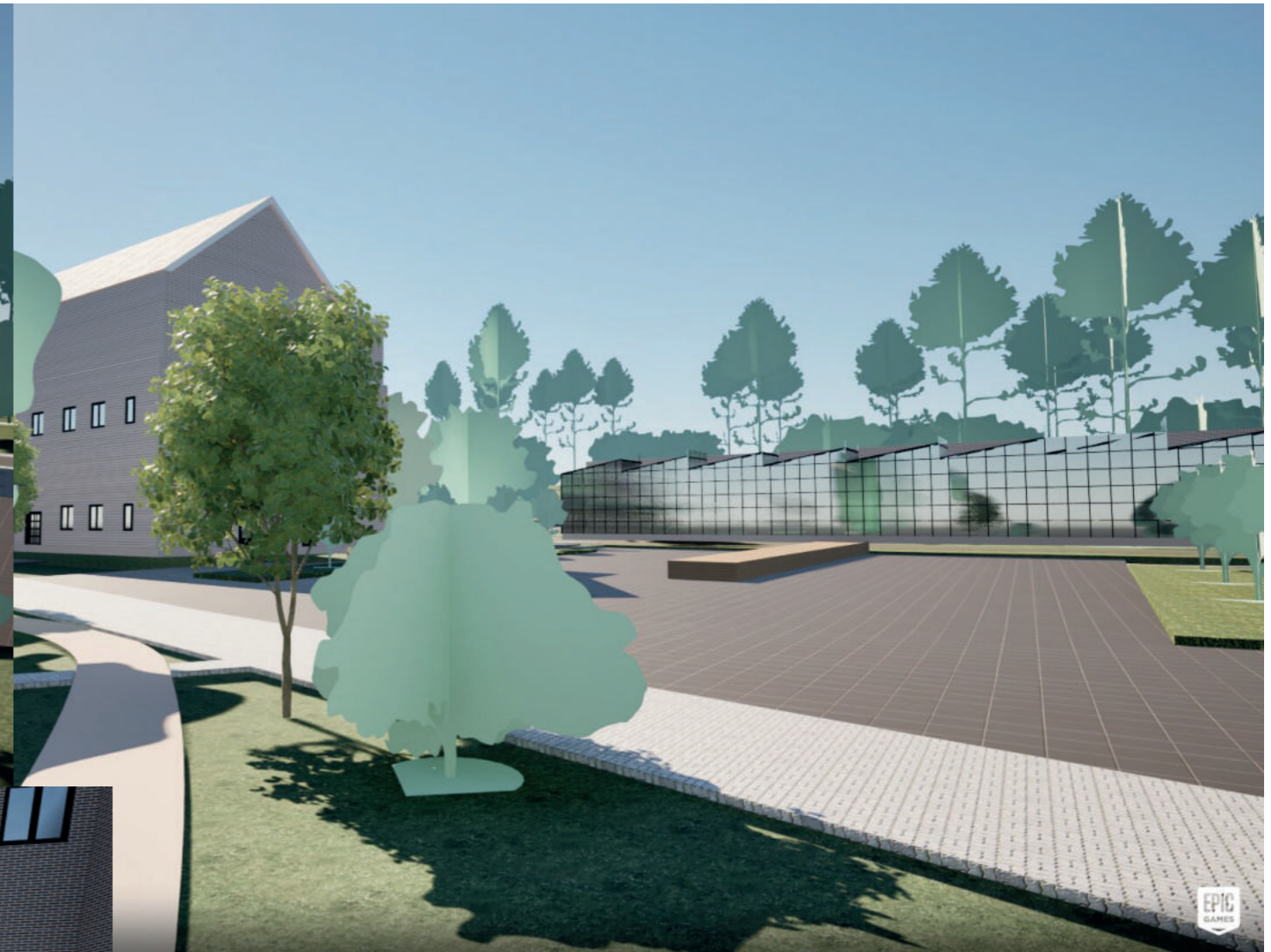

STU BRATISLAVA, FAKULTA ARCHITEKTÚRY A DIZAJNU		
TÉMA:	BRNEC	AKAD. ROK 2023 / 2024
PREDMET:	3_AT3_AU Ateliér III	STU FAD
ŠTUDENT:	Bc. CELIA SAAVEDRA	MIERKA:
VEDÚCI PRÁCE:	doc. Ing. arch. EVA VOJTEKOVÁ, PhD. Ing. arch. GABRIELA ROLEŇČIKOVÁ	
ÚSTAV:	ÚKaaIS	
GARANT PREDMETU:	prof. Ing. arch. Pavel Gregor, PhD.	
DÁTUM:	DRUH DOKUMENTÁCIE:	Č. VÝKRESU:
20.12.2023	OBSAH VÝKRESU: POLOHA OBCE	

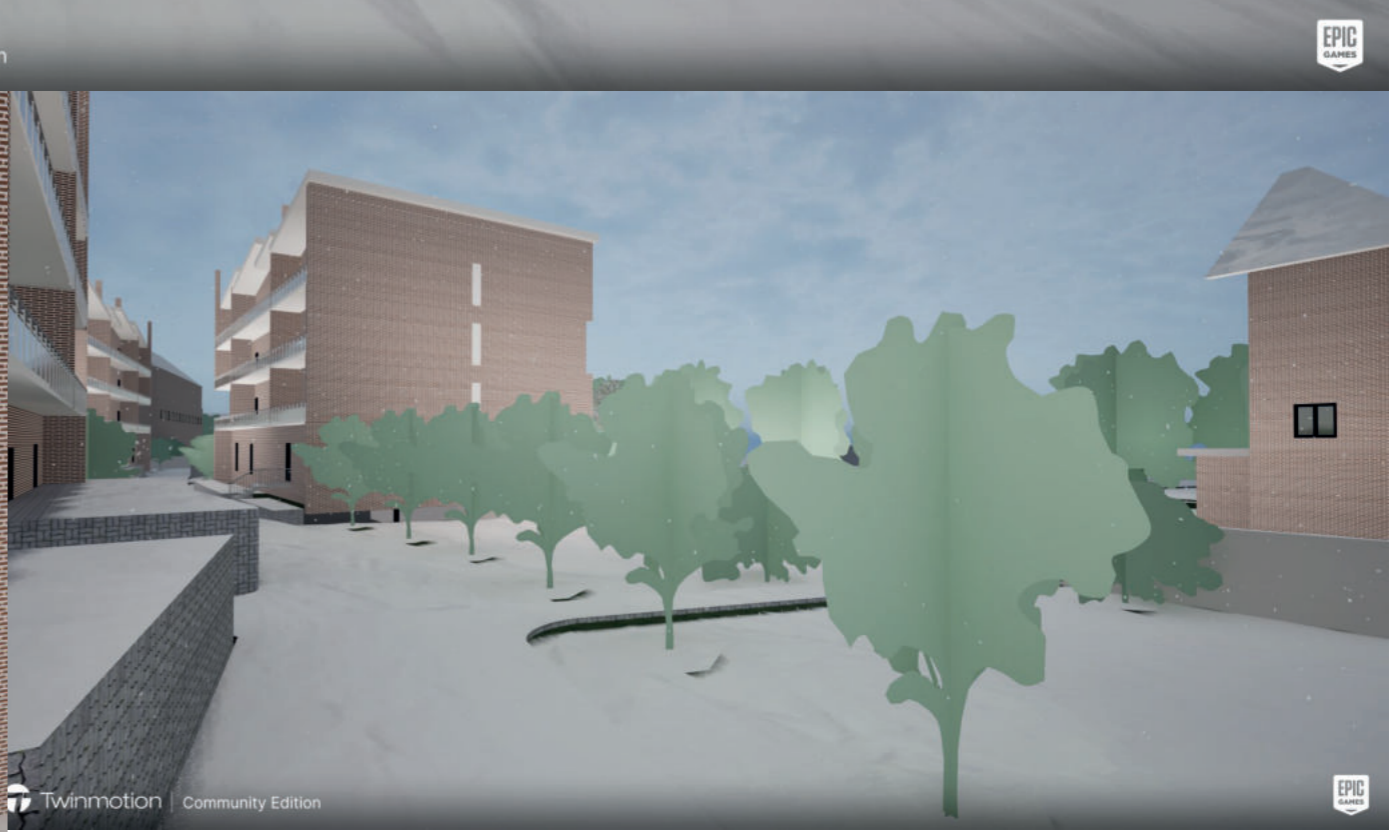
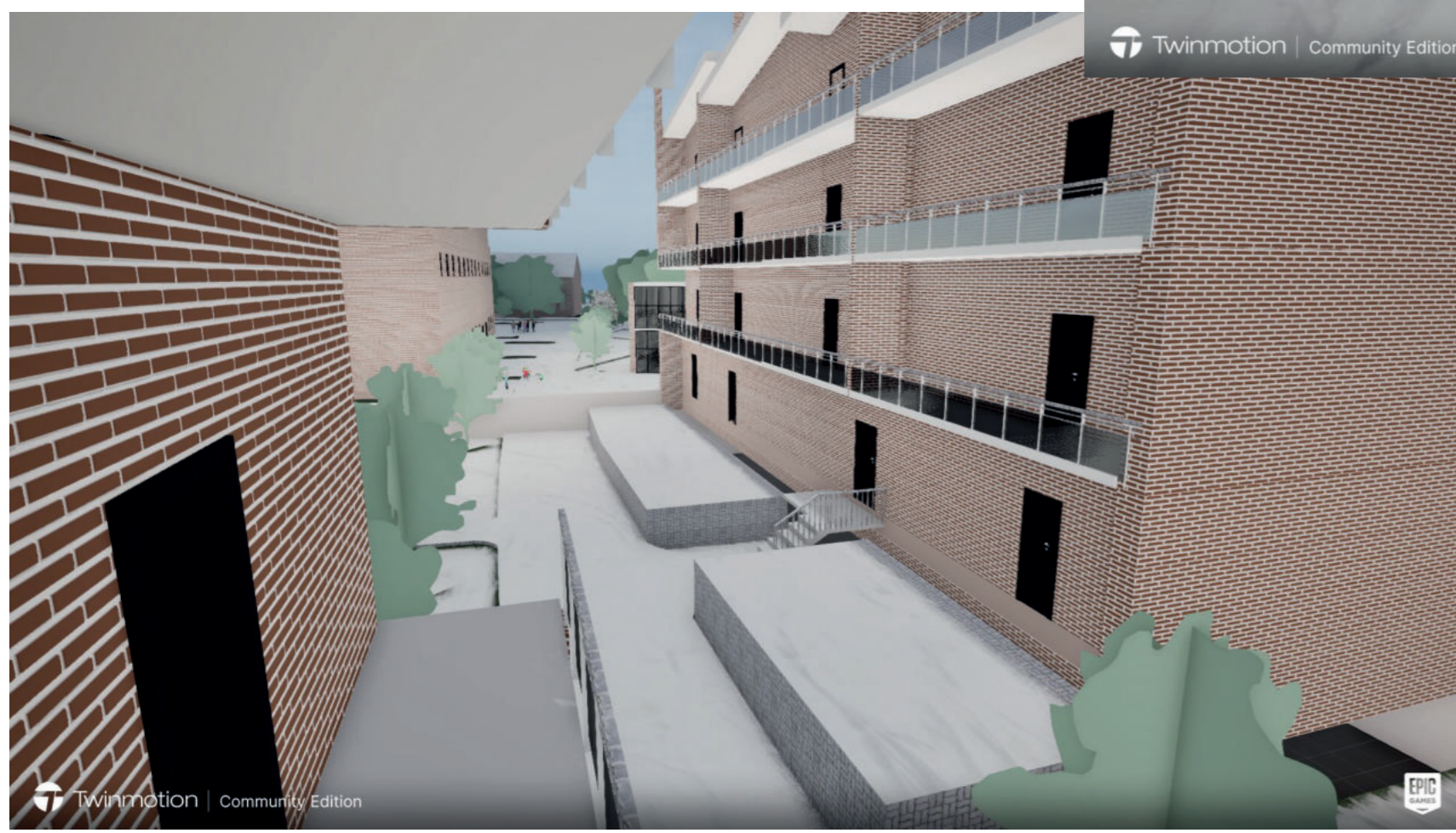

STU BRATISLAVA, FAKULTA ARCHITEKTÚRY A DIZAJNU		
TÉMA:	BRNENEC	AKAD. ROK 2023 / 2024
PREDMET:	3_AT3_AU Ateliér III	STU FAD
ŠTUDENT:	Bc. CELIA SAAVEDRA	MIERKA:
VEDÚCI PRÁCE:	doc. Ing. arch. EVA VOJTEKOVÁ, PhD. Ing. arch. GABRIELA ROLEŇČIKOVÁ	
ÚSTAV:	ÚKaaIS	
GARANT PREDMETU:	prof. Ing. arch. Pavel Gregor, PhD.	
DÁTUM:	DRUH DOKUMENTÁCIE:	Č. VÝKRESU:
20.12.2023	OBSAH VÝKRESU: POLOHA OBCE	

