



ŠTUDENT: BC. ILIA MUZAFAROV  
VED PR.: DOC. ING. ARCH. EVA VOJTEKOVÁ, PHD.  
ING. ARCH. GABRIELA ROLENČÍKOVÁ

AKAD.R.: 2023/2024  
TÉMA: BRNĚNEC  
DRUH: ARCHITEKTONICKÁ ŠTÚDAIA

OBASH V.: TITULKA  
ČÍSLO V.: -  
MIERKA: -

BRNĚNEC - ATELIÉR III

TECHNICKÁ SPRÁVA

NÁZOV OBJEKTU: BRNĚNEC - TEXTÍLNA TOVÁREŇ

DRUH DOKUMENTÁCIE: URBANISTICKO - ARCHITEKTONICKÁ ŠTÚDIA

DÁTUM VYHOTOVENIA: 01.2024

AUTOR: BC. ILIA MUZAFAROV

VED.AT.: DOC. ING. ARCH. EVA VOJTEKOVÁ, PHD.

ING. ARCH. GABRIELA ROLENČÍKOVÁ

INVESTOR: SLOVENSKÁ TECHNICKÁ UNIVERZITA, FAKULTA ARCHITEKTÚRY

LOKALITA: BRNĚNEC 1, PRADUBICKÝ REGIÓN, ČESKÁ REPUBLIKA

GPS: 49.624238990218736, 16.523141642555398

PREDMETOM JE REVITALIZÁCIA A OBNOVA HISTORICKÉHO ÚZEMIA BÝVALEJ LOWBEEROVEJ TEXTÍLNEJ TOVÁRNE. RIEŠENÉ ÚZEMIE JE PREDELENÉ DO TROCH ČASTÍ. SEVERNÁ ČASŤ DISPONUJE ZACHOVANÝMI HISTORICKÝMI OBJEKTAMI A BUDE SPLŇAŤ FUNKCIU MÚZEA "SCHNEIDER LIST". TOTO ÚZEMIE NIE JE PREDMETOM RIEŠENIA NA TEJTO ATELIÉROVEJ TVORBE. JUŽNÁ ČASŤ SLUŽI PRE EXPERIMENTÁLNE BÝVANIE, TAK TIEŽ NIE JE PREDMETOM RIEŠENIA. STREDNÉ ÚZEMIE JE URČENÉ NA MODULÁRNE BÝVANIE A OBČIANSKÉ VYBAVENIE.

CIEĽOM Z HĽADISKÁ ÚZEMIA BOLO VYBUDOVANIE NOVÉHO OBYTNÉHO KOMPLEXU S PRÍSLUŠNÝM OBČIANSKÝM VYBAVENÍM NA ÚZEMI KDE PŔVODNE SA NACHÁDZALA TEXTÍLNA TOVÁREŇ. V SÚČASNOSTI SA ŽIAL TÁTO TOVÁREŇ BOLA ASANOVANÁ. ÚZEMIE DISPONUJE POHATOU HISTORICKOU HODNOTOU A ČIASŤOČNÝMI POZOSTATKAMI TOVÁRNE, S KTORÝMI SA V PROJEKTE UVAŽUJE. TIE SA OBNOVUJÚ A ZÍSKAVAJÚ NOVÚ FUNKCIU.

PODKLADOM PRÁCE JE ANALÝZA SÚČASNÉHO STAVU ÚZEMIA. NA ZÁKLADE ANALÝZ, POTENCIÁLOV A FYLOZÓFIE JE VYPRACOVANÝ NÁVRH RIEŠENIA ÚZEMIA. CIEĽOM NÁVRHU JE OBNOVA A REVITALIZÁCIA ÚZEMIA, ZLEPŠENIE ENVIROMENTÁLNEHO STAVU ÚZEMIA. V MAXIMÁLNEJ VYUŽITE LOKÁLNYCH ZDROJOV A RECYKLOVANIE STAVEBNÉHO ODPADU, KTORÝ OSTAL PO ASANACÍI OBJEKTOV TOVÁRNE.

ŠTUDENT: BC. ILIA MUZAFAROV

VED PR.: DOC. ING. ARCH. EVA VOJTEKOVÁ, PHD.

ING. ARCH. GABRIELA ROLENČÍKOVÁ

AKAD.R.: 2023/2024

TÉMA: BRNĚNEC

DRUH: ARCHITEKTONICKÁ ŠTÚDAIA

OBASH V.: TECHNICKÁ SPR.

ČÍSLO V.: B

MIERKA: -

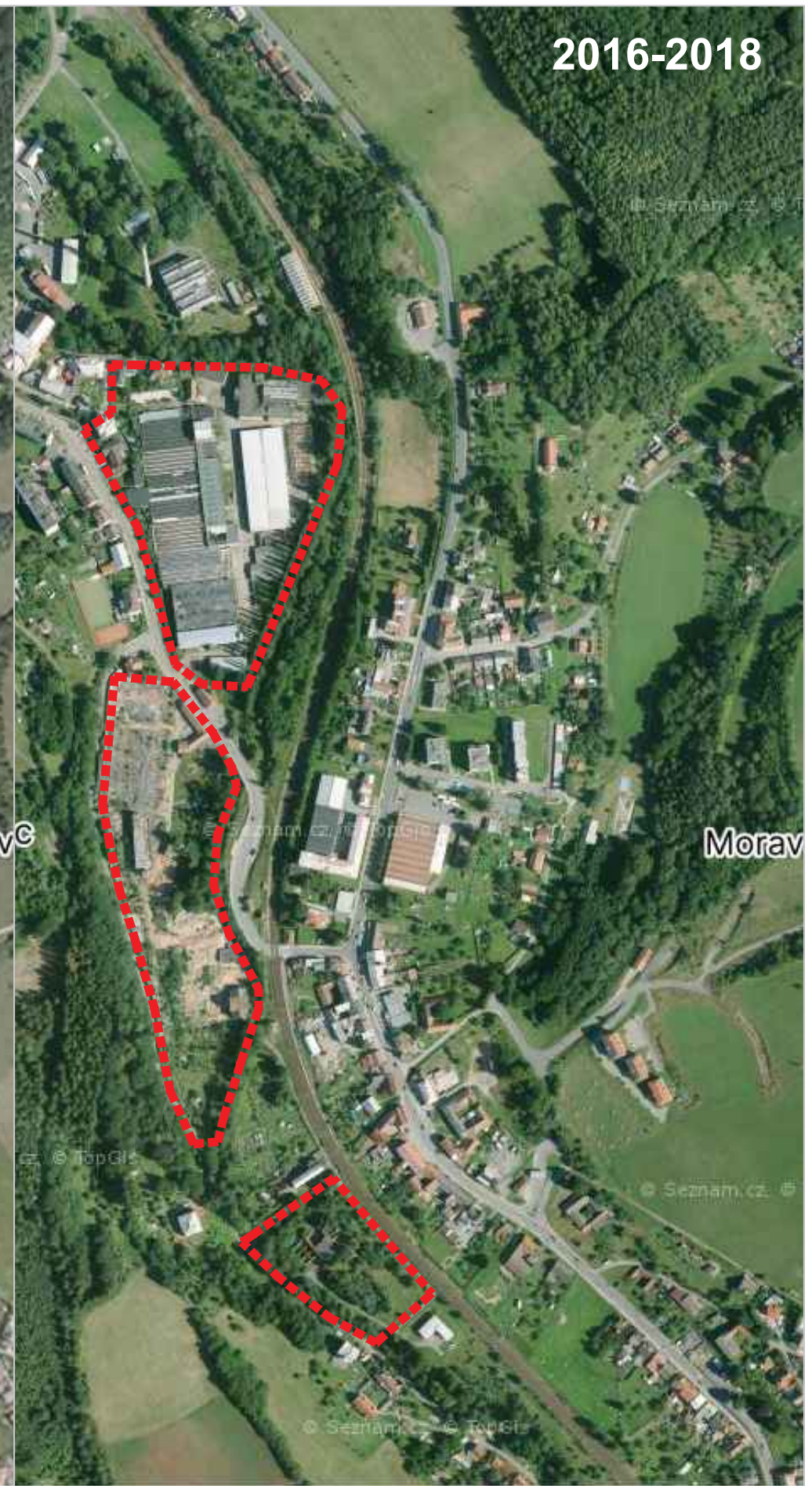
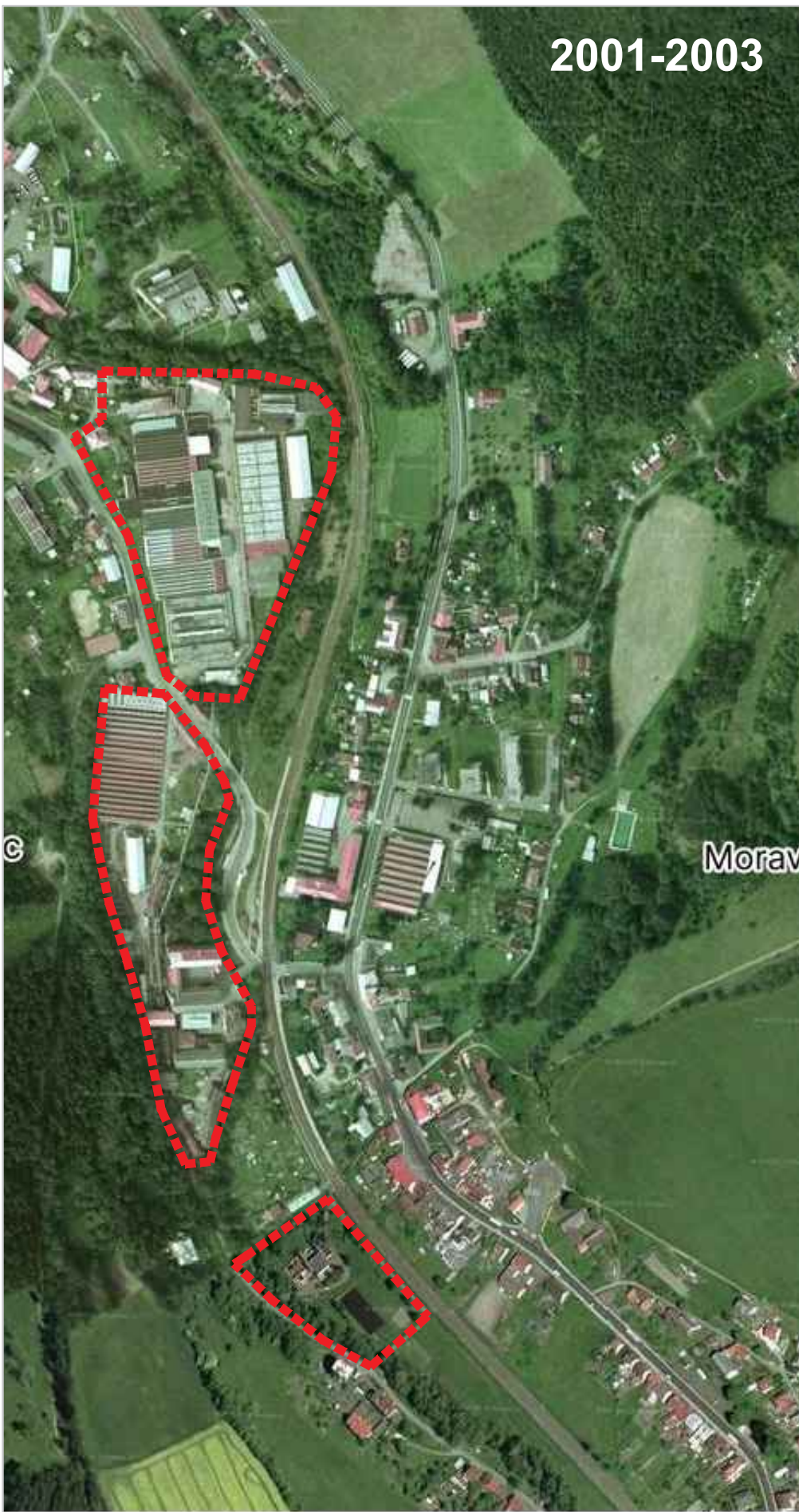

ŠTUDENT: BC. ILIA MUZAFAROV  
VED PR.: DOC. ING. ARCH. EVA VOJTEKOVÁ, PHD.  
ING. ARCH. GABRIELA ROLENČÍKOVÁ

AKAD.R.: 2023/2024  
TÉMA: BRNĚNEC  
DRUH: ARCHITEKTONICKÁ ŠTÚDIA



OBASH V.: ANALÝZA  
ČÍSLO V.: C - 01  
MIERKA: -

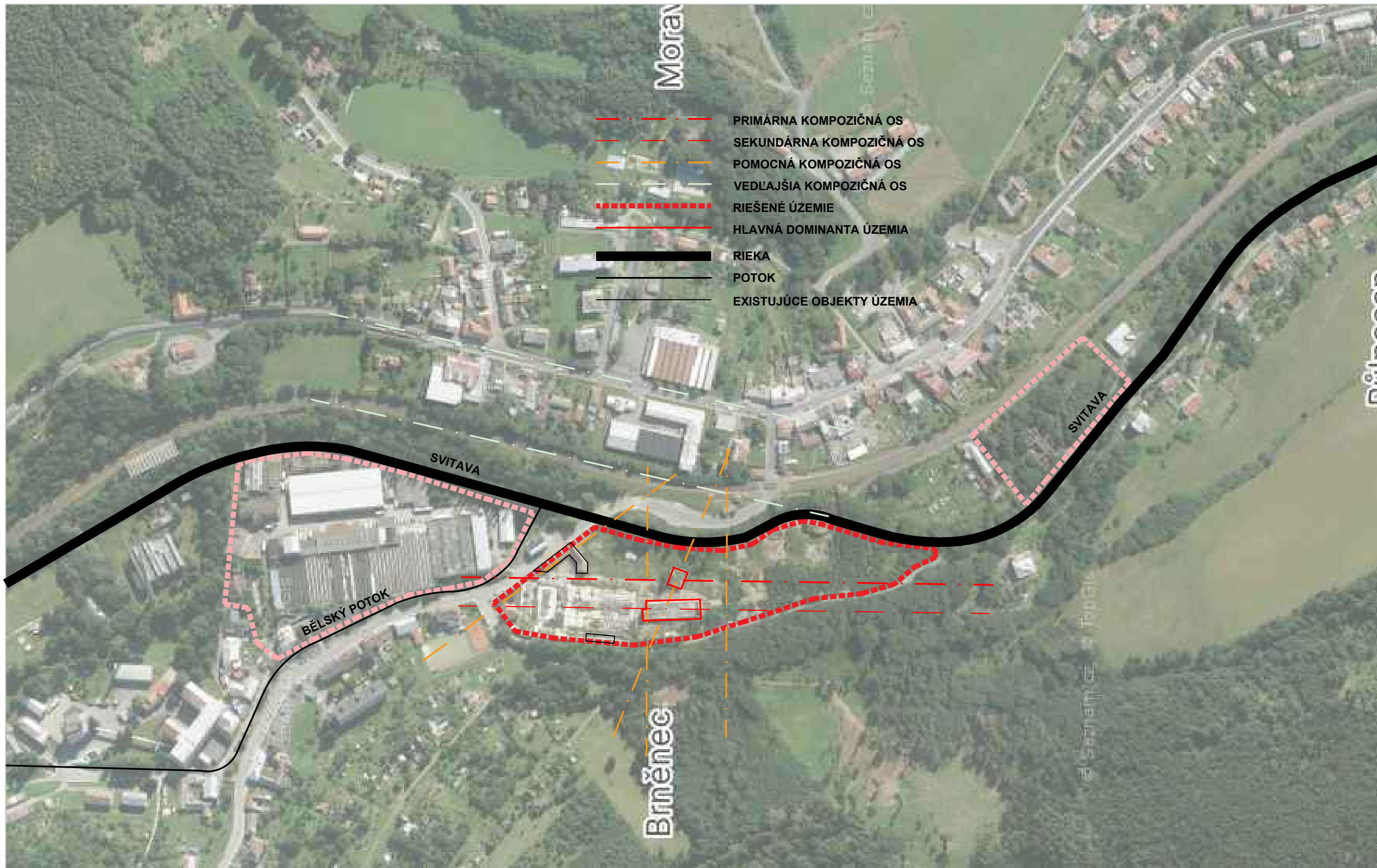

- - - - - PRIMÁRNA KOMPOZIČNÁ OS
- SEKUNDÁRNA KOMPOZIČNÁ OS
- - - - - POMOCNÁ KOMPOZIČNÁ OS
- - - - - VEDĽAJŠIA KOMPOZIČNÁ OS
- - - - - RIEŠENÉ ÚZEMIE
- HLAVNÁ DOMINANTA ÚZEMIA
- RIEKA
- POTOK
- EXISTUJÚCE OBJEKTY ÚZEMIA

ŠTUDENT: BC. ILIA MUZAFAROV  
 VED PR.: DOC. ING. ARCH. EVA VOJTEKOVÁ, PHD.  
 ING. ARCH. GABRIELA ROLEŇČÍKOVÁ

AKAD.R.: 2023/2024  
 TÉMA: BRŇĚNEC  
 DRUH: ARCHITEKTONICKÁ ŠTÚDIA



OBASH V.: ANALÝZA KOMPO.  
 ČÍSLO V.: C - 03  
 MIERKA: -

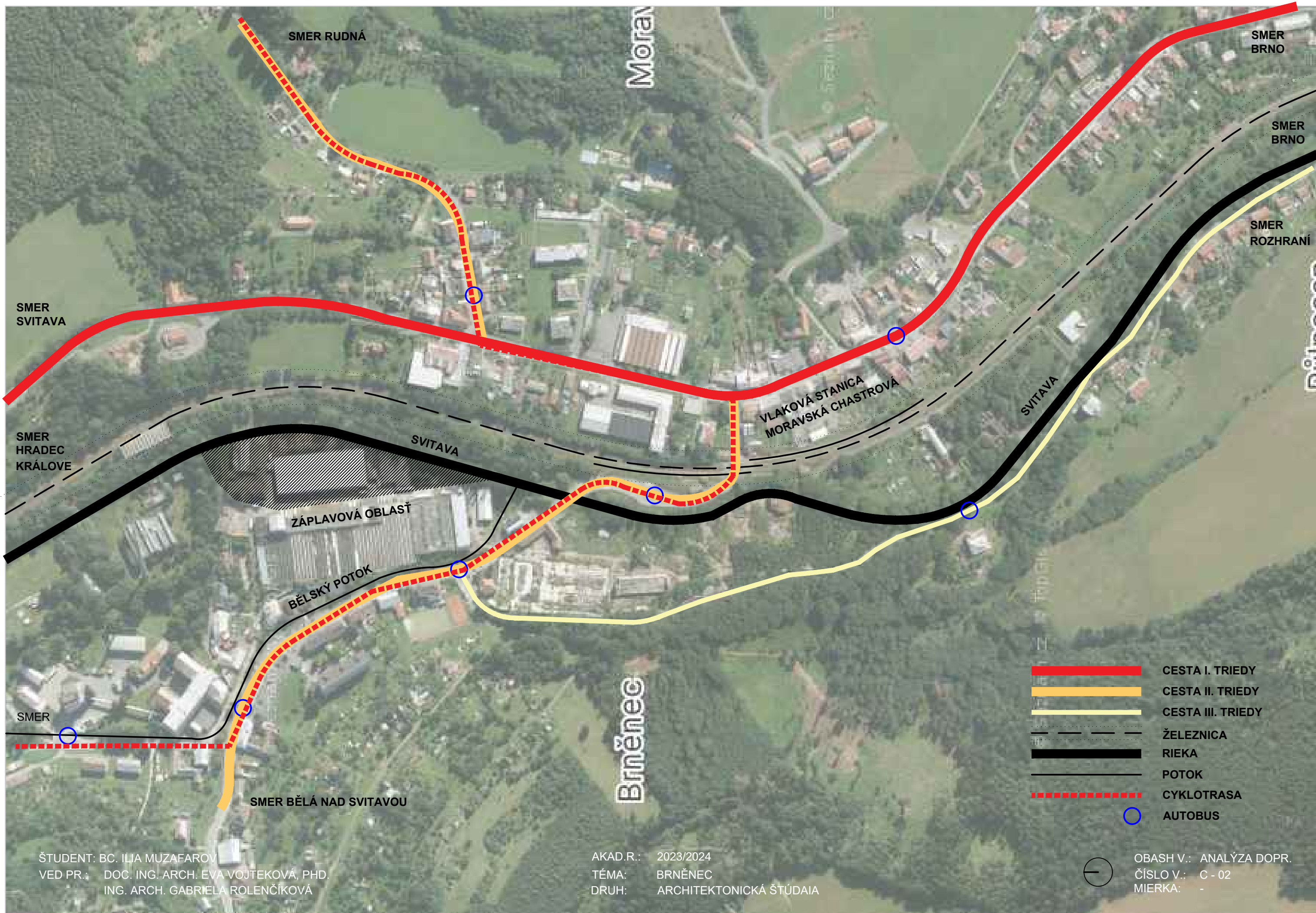

ŠTUDENT: BC. ILIA MUZAFAROV  
 VED PR.: DOC. ING. ARCH. EVA VOJTEKOVÁ, PHD.  
 ING. ARCH. GABRIELA ROLEŇKOVÁ

AKAD.R.: 2023/2024  
 TÉMA: BRNĚNEC  
 DRUH: ARCHITEKTONICKÁ ŠTÚDIA

- CESTA I. TRIEDY
- CESTA II. TRIEDY
- CESTA III. TRIEDY
- ŽELEZNICA
- RIEKA
- POTOK
- CYKLOTRASA
- AUTOBUS



OBASH V.: ANALÝZA DOPR.  
 ČÍSLO V.: C - 02  
 MIERKA: -

## SILNÉ STRÁNKY

HISTORICKÝ KONTEXT  
KULTÚRA  
DOPRAVNÉ NAPOJENIE  
TURISTICKÉ TRAŽE  
PRÍRODA

## SLABÉ STRÁNKY

SKLAD NEBEZPEČNÉHO  
ODPADU  
HVARÍJNÝ STAV OBJEKTOV  
NÁLETOVÁ ZELENINA  
PRIEMYSELNÉ ÚZEMIE

## PRÍLEŽITOSTI

ŠKOLSTVO  
TURIZMUS  
PRACOVNÉ MIESTA  
KULTÚRNE PODUJATIA  
PREDNÁŠKY  
WORKSHOPY  
EKONOMIKA

## HROZBY

EKOLÓGIA  
ZÁPLAVY  
ASANÁCIA OBJEKTOV

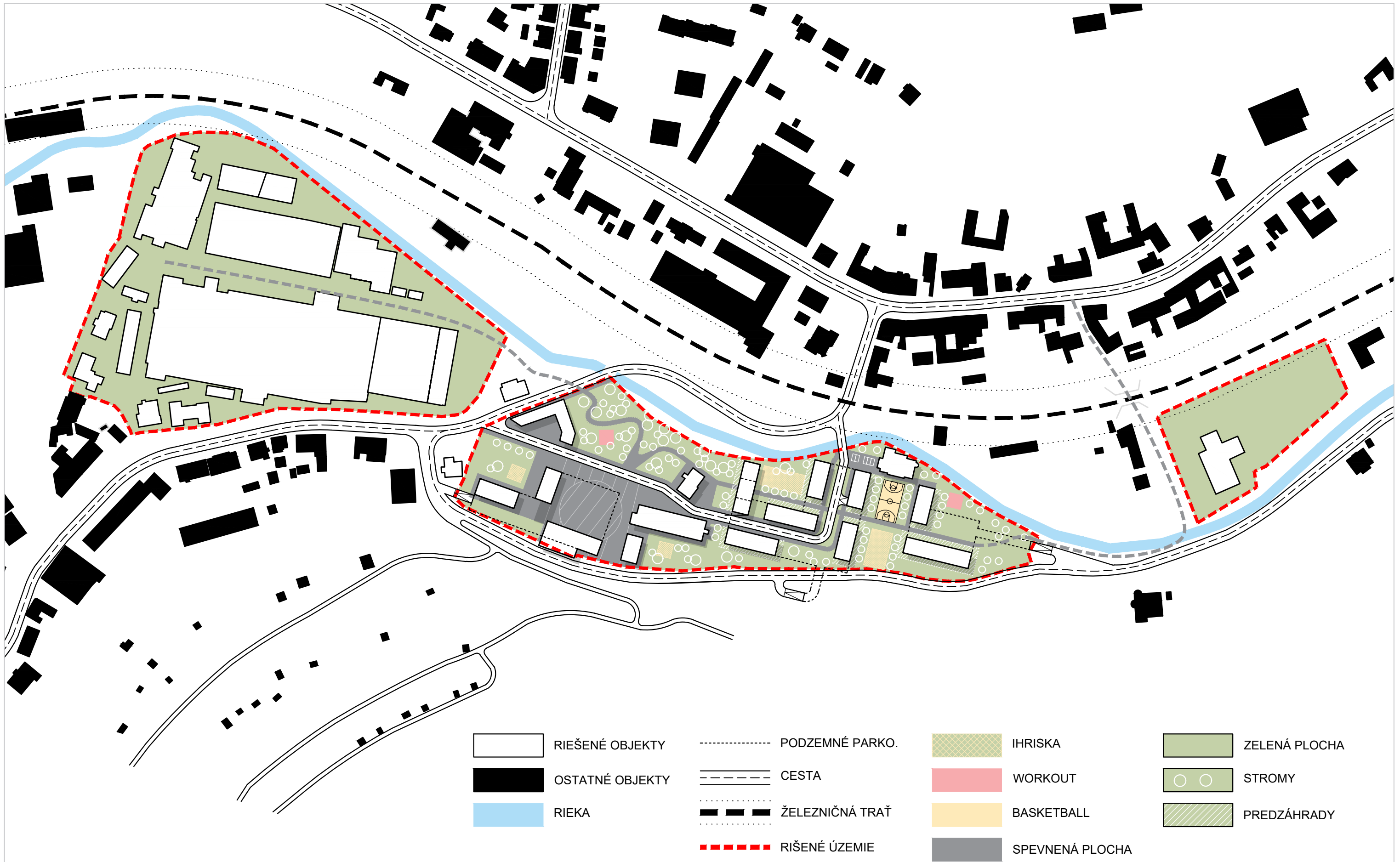

ŠTUDENT: BC. ILIA MUZAFAROV  
VED PR.: DOC. ING. ARCH. EVA VOJTEKOVÁ, PHD.  
ING. ARCH. GABRIELA ROLEŇČÍKOVÁ

AKAD.R.: 2023/2024  
TÉMA: BRNĚNEC  
DRUH: ARCHITEKTONICKÁ ŠTÚDIA



OBASH V.: SITUÁCIA  
ČÍSLO V.: SI - 01  
MIERKA: 1:2500



ŠTUDENT: BC. ILIA MUZAFAROV  
VED PR.: DOC. ING. ARCH. EVA VOJTEKOVÁ, PHD.  
ING. ARCH. GABRIELA ROLEŇČÍKOVÁ

AKAD.R.: 2023/2024  
TÉMA: BRNĚNEC  
DRUH: ARCHITEKTONICKÁ ŠTÚDIA

OBASH V.: AXONOMETRIA  
ČÍSLO V.: D - 03  
MIERKA: -





ŠTUDENT: BC. ILIA MUZAFAROV  
VED PR.: DOC. ING. ARCH. EVA VOJTEKOVÁ, PHD.  
ING. ARCH. GABRIELA ROLENČÍKOVÁ

AKAD.R.: 2023/2024  
TÉMA: BRNĚNEC  
DRUH: ARCHITEKTONICKÁ ŠTÚDIA

OBASH V.: REZY  
ČÍSLO V.: D - 01  
MIERKA: -

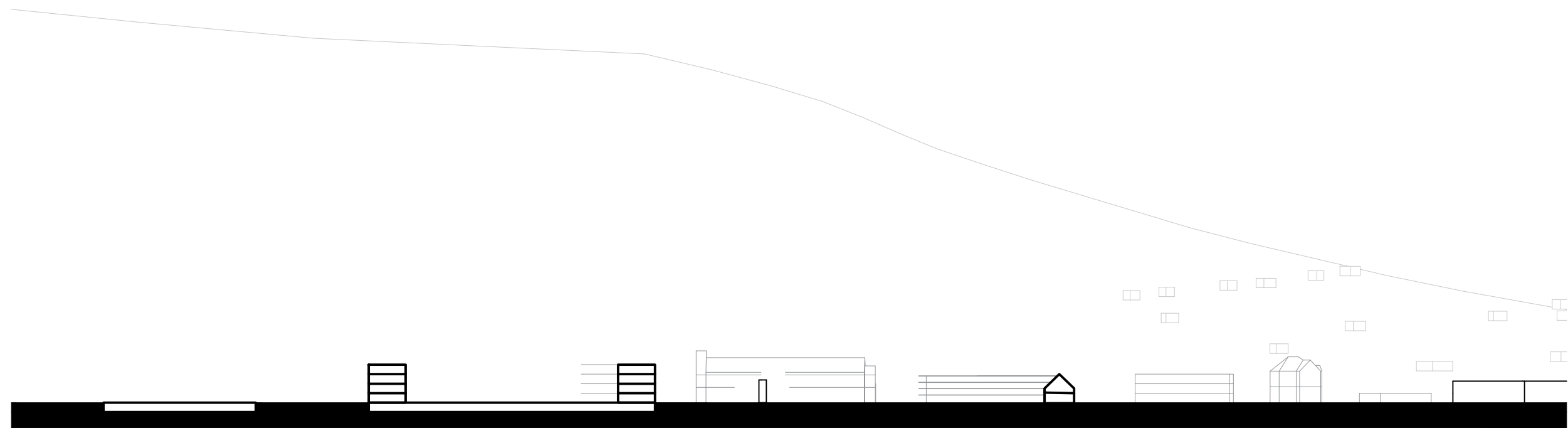
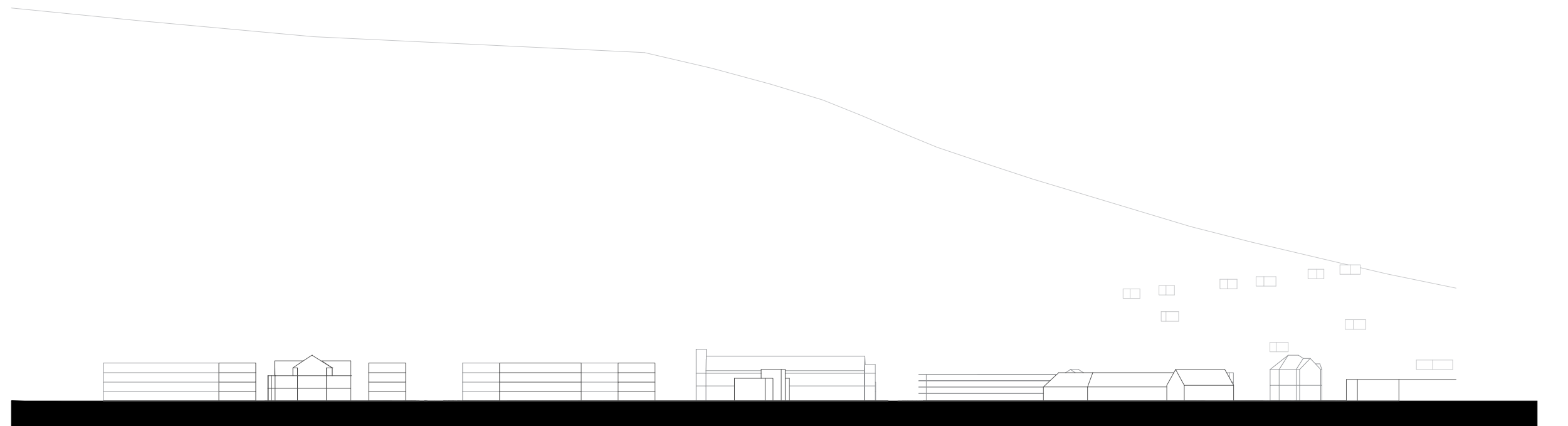

ŠTUDENT: BC. ILIA MUZAFAROV  
VED PR.: DOC. ING. ARCH. EVA VOJTEKOVÁ, PHD.  
ING. ARCH. GABRIELA ROLENČÍKOVÁ

AKAD.R.: 2023/2024  
TÉMA: BRNĚNEC  
DRUH: ARCHITEKTONICKÁ ŠTÚDIA

OBASH V.: REZY  
ČÍSLO V.: D - 02  
MIERKA:

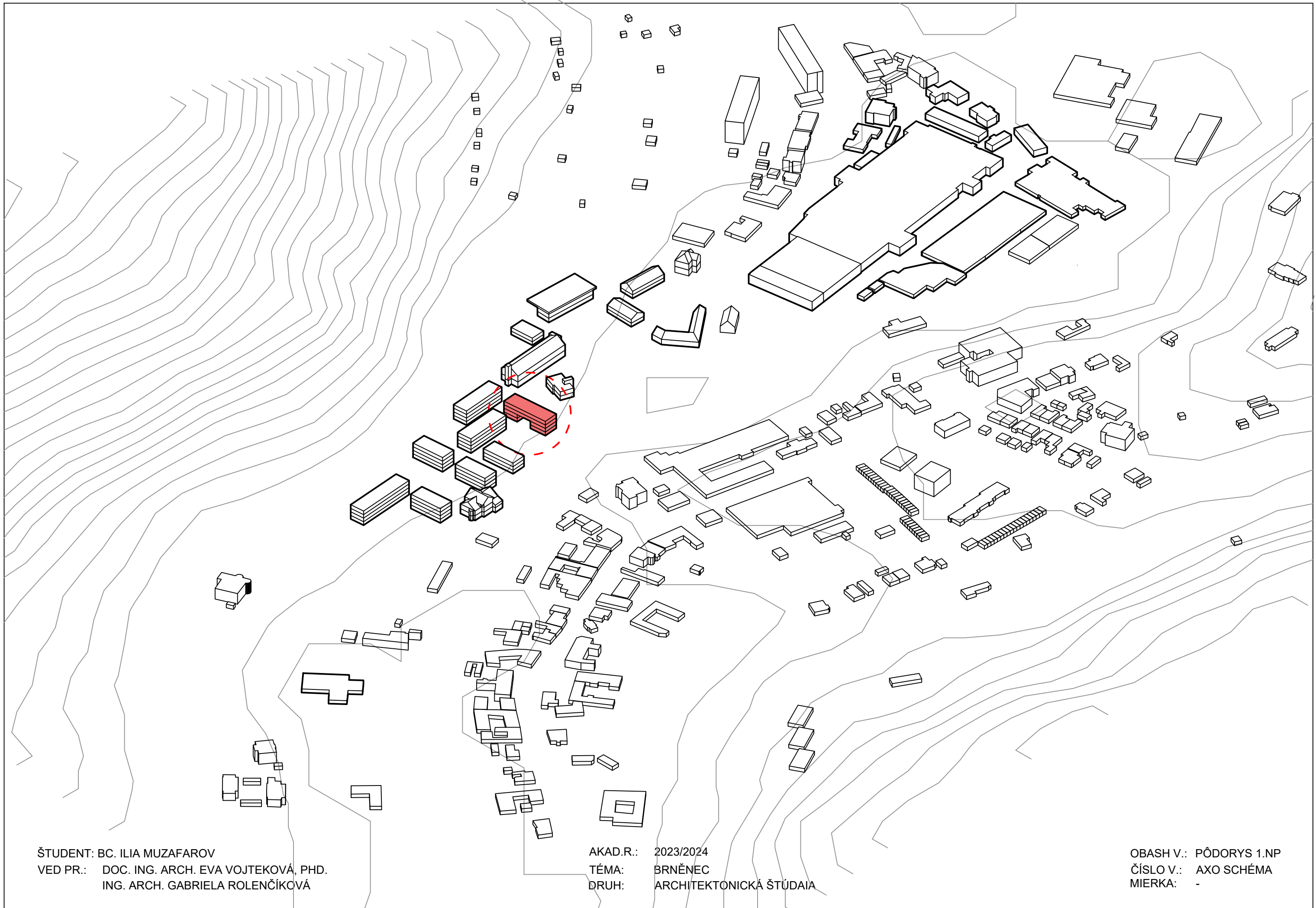

ŠTUDENT: BC. ILIA MUZAFAROV  
VED PR.: DOC. ING. ARCH. EVA VOJTEKOVÁ, PHD.  
ING. ARCH. GABRIELA ROLEŇČÍKOVÁ

AKAD.R.: 2023/2024  
TÉMA: BRNĚNEC  
DRUH: ARCHITEKTONICKÁ ŠTÚDIA

OBASH V.: PŮDORYS 1.NP  
ČÍSLO V.: AXO SCHÉMA  
MIERKA: -

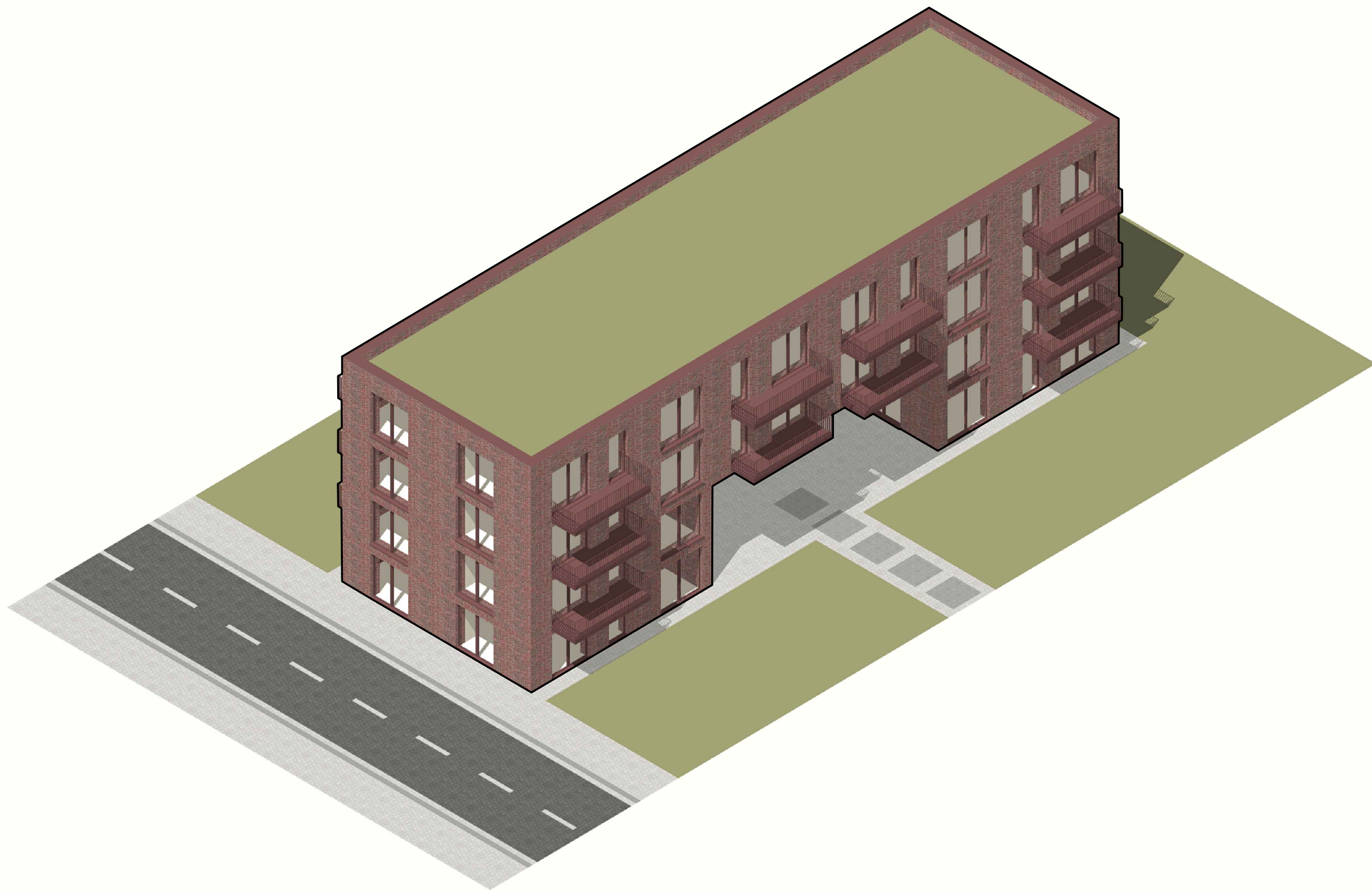

ŠTUDENT: BC. ILIA MUZAFAROV  
VED PR.: DOC. ING. ARCH. EVA VOJTEKOVÁ, PHD.  
ING. ARCH. GABRIELA ROLENČÍKOVÁ

AKAD.R.: 2023/2024  
TÉMA: BRNĚNEC  
DRUH: ARCHITEKTONICKÁ ŠTÚDIA

OBASH V.: AXONOMETRIA  
ČÍSLO V.: P-09  
MIERKA: -

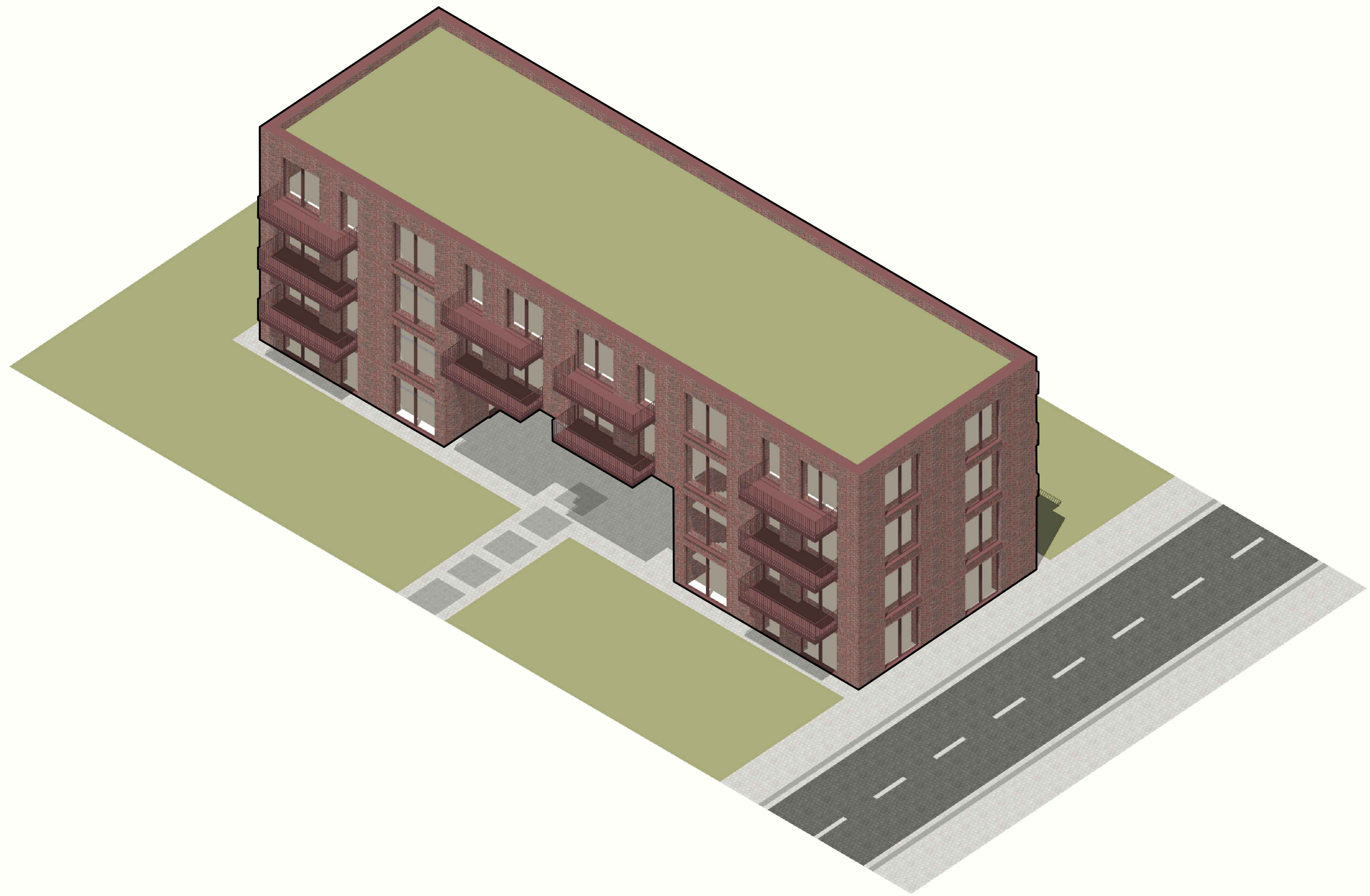

ŠTUDENT: BC. ILIA MUZAFAROV  
VED PR.: DOC. ING. ARCH. EVA VOJTEKOVÁ, PHD.  
ING. ARCH. GABRIELA ROLENČÍKOVÁ

AKAD.R.: 2023/2024  
TÉMA: BRNĚNEC  
DRUH: ARCHITEKTONICKÁ ŠTÚDIA

OBASH V.: AXONOMETRIA  
ČÍSLO V.: P-10  
MIERKA: -

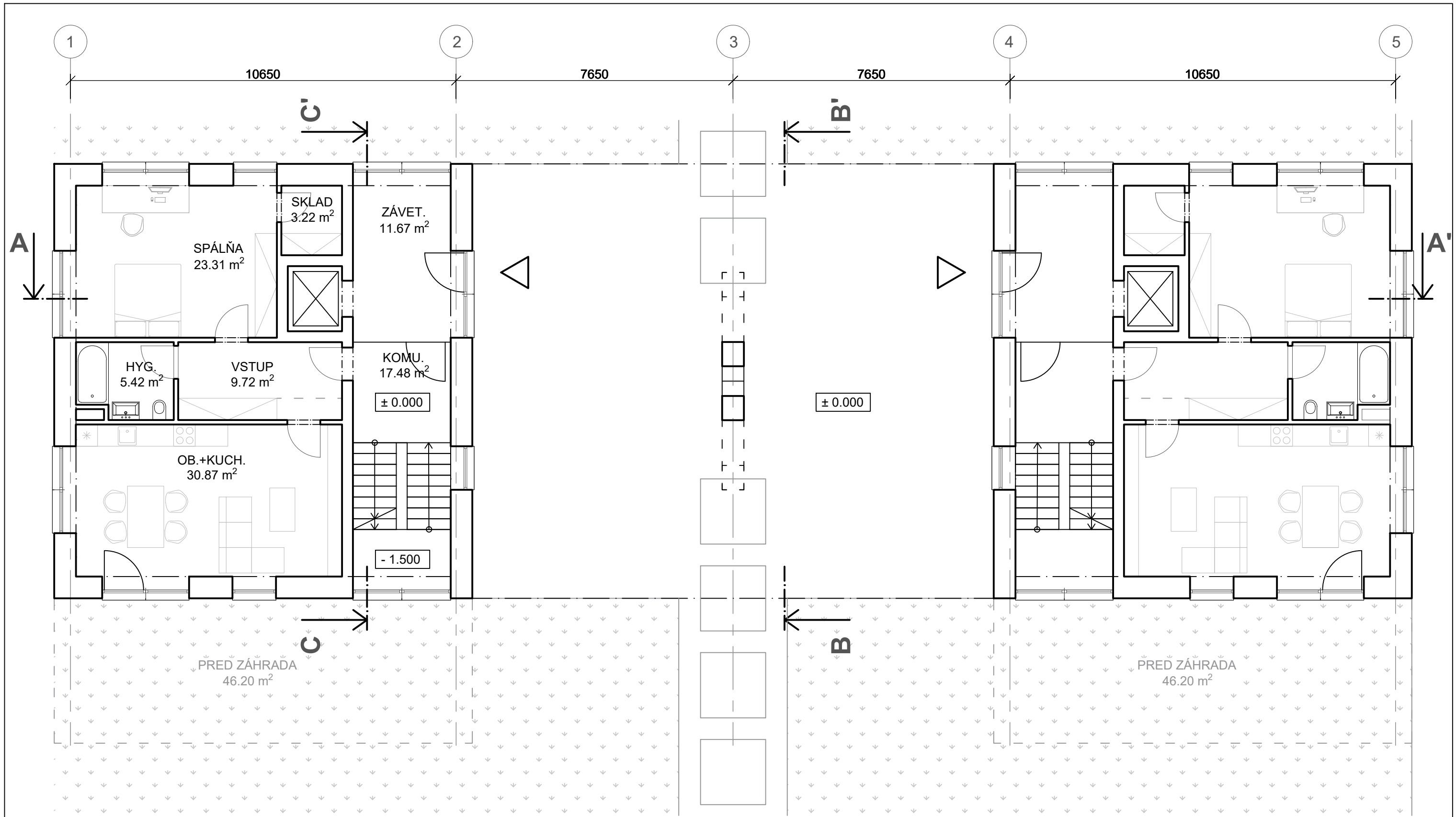

ŠTUDENT: BC. ILIA MUZAFAROV  
 VED PR.: DOC. ING. ARCH. EVA VOJTEKOVÁ, PHD.  
 ING. ARCH. GABRIELA ROLENČÍKOVÁ

AKAD.R.: 2023/2024  
 TÉMA: BRNĚNEC  
 DRUH: ARCHITEKTONICKÁ ŠTÚDIA

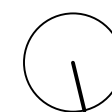

OBASH V.: PŔDORYS 1.NP  
 ČÍSLO V.: P-01  
 MIERKA: -

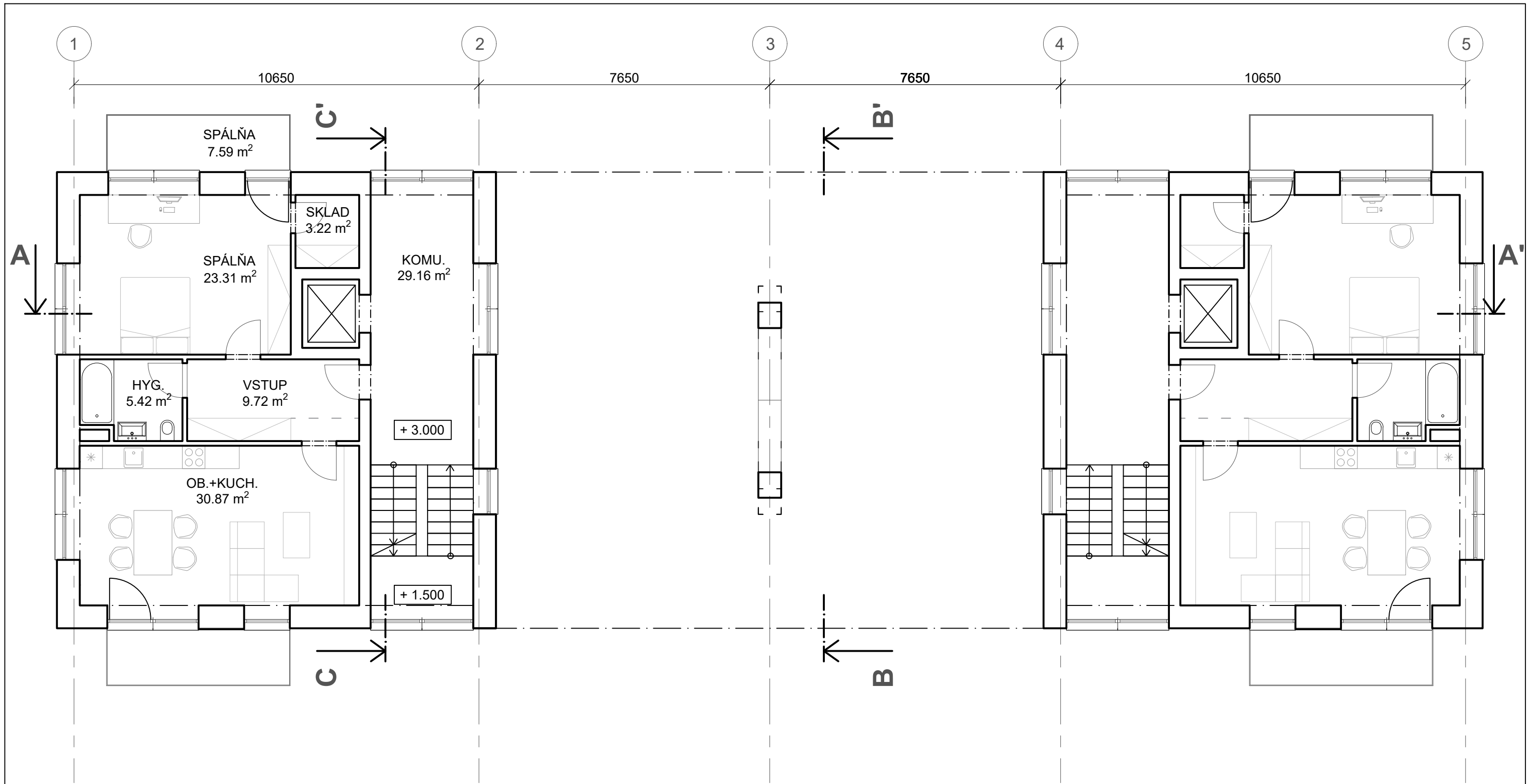

ŠTUDENT: BC. ILIA MUZAFAROV  
 VED PR.: DOC. ING. ARCH. EVA VOJTEKOVÁ, PHD.  
 ING. ARCH. GABRIELA ROLENČÍKOVÁ

AKAD.R.: 2023/2024  
 TÉMA: BRNĚNEC  
 DRUH: ARCHITEKTONICKÁ ŠTÚDIA

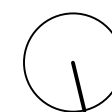

OBASH V.: PÔDORYS 2.NP  
 ČÍSLO V.: P-03  
 MIERKA: -

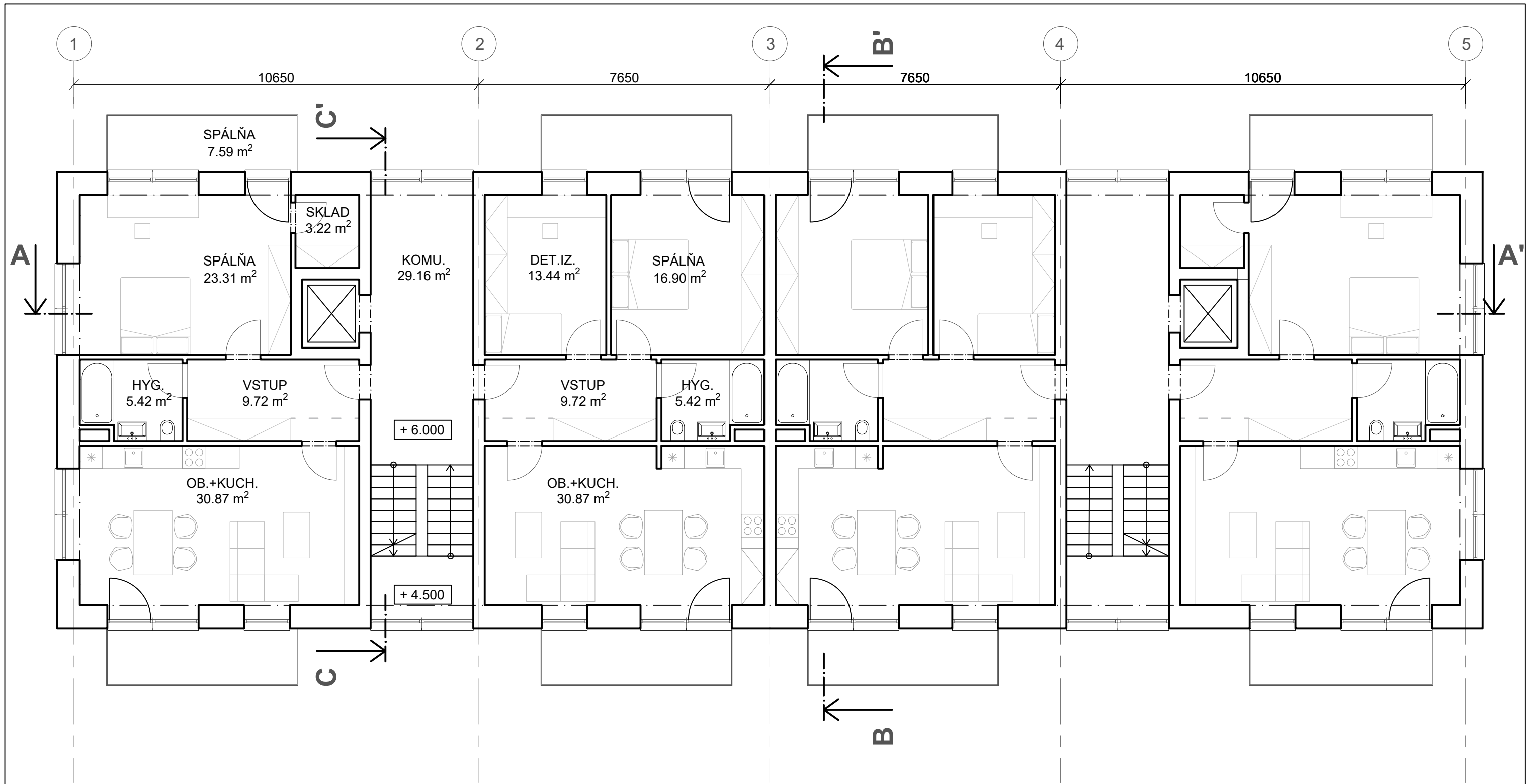

ŠTUDENT: BC. ILIA MUZAFAROV  
VED PR.: DOC. ING. ARCH. EVA VOJTEKOVÁ, PHD.  
ING. ARCH. GABRIELA ROLEŇČÍKOVÁ

AKAD.R.: 2023/2024  
TÉMA: BRNĚNEC  
DRUH: ARCHITEKTONICKÁ ŠTÚDIA

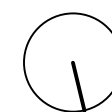

OBASH V.: TYPICKÉ PODL.  
ČÍSLO V.: P-04  
MIERKA: -



REZ C - C'

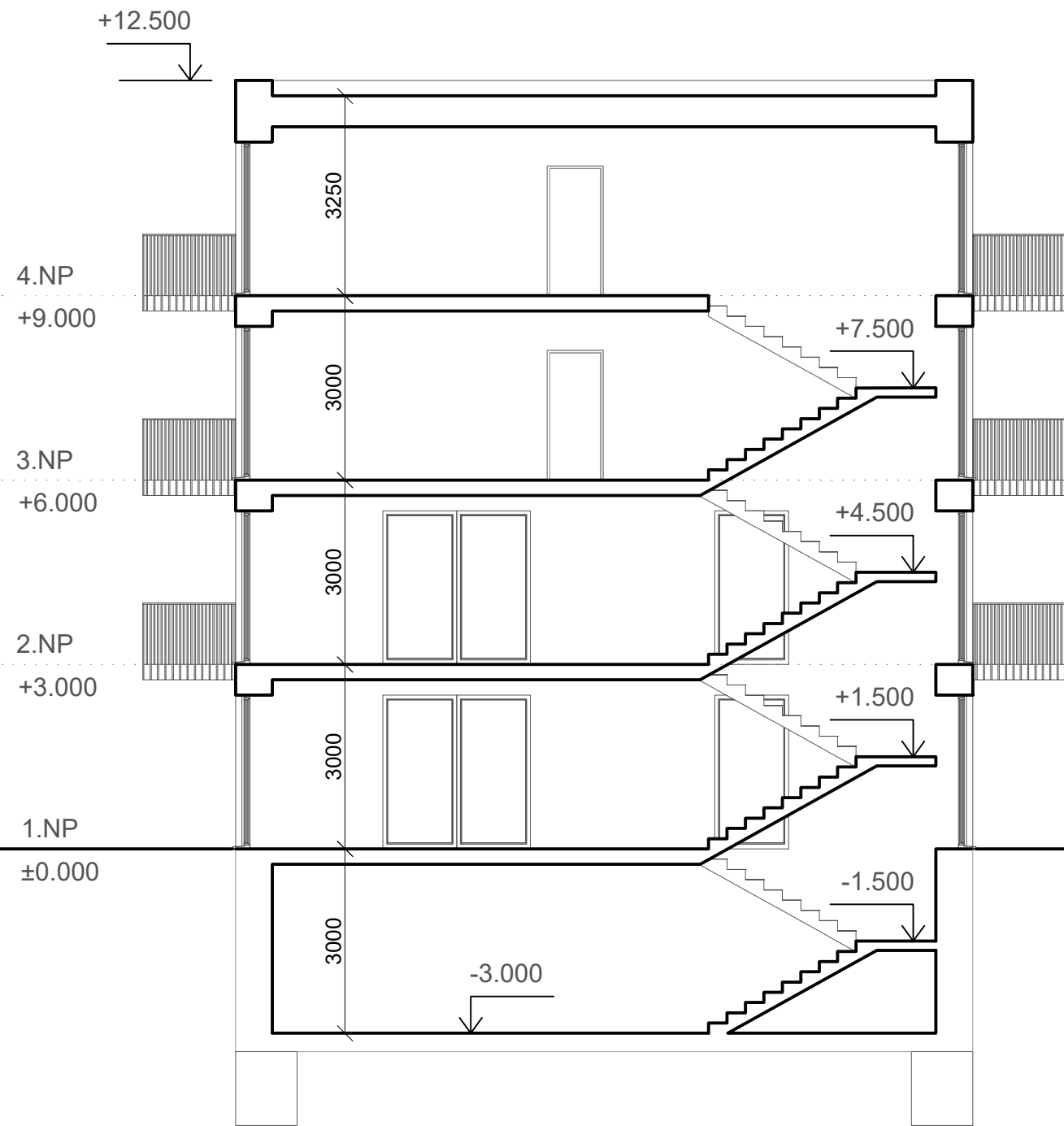

REZ B - B'

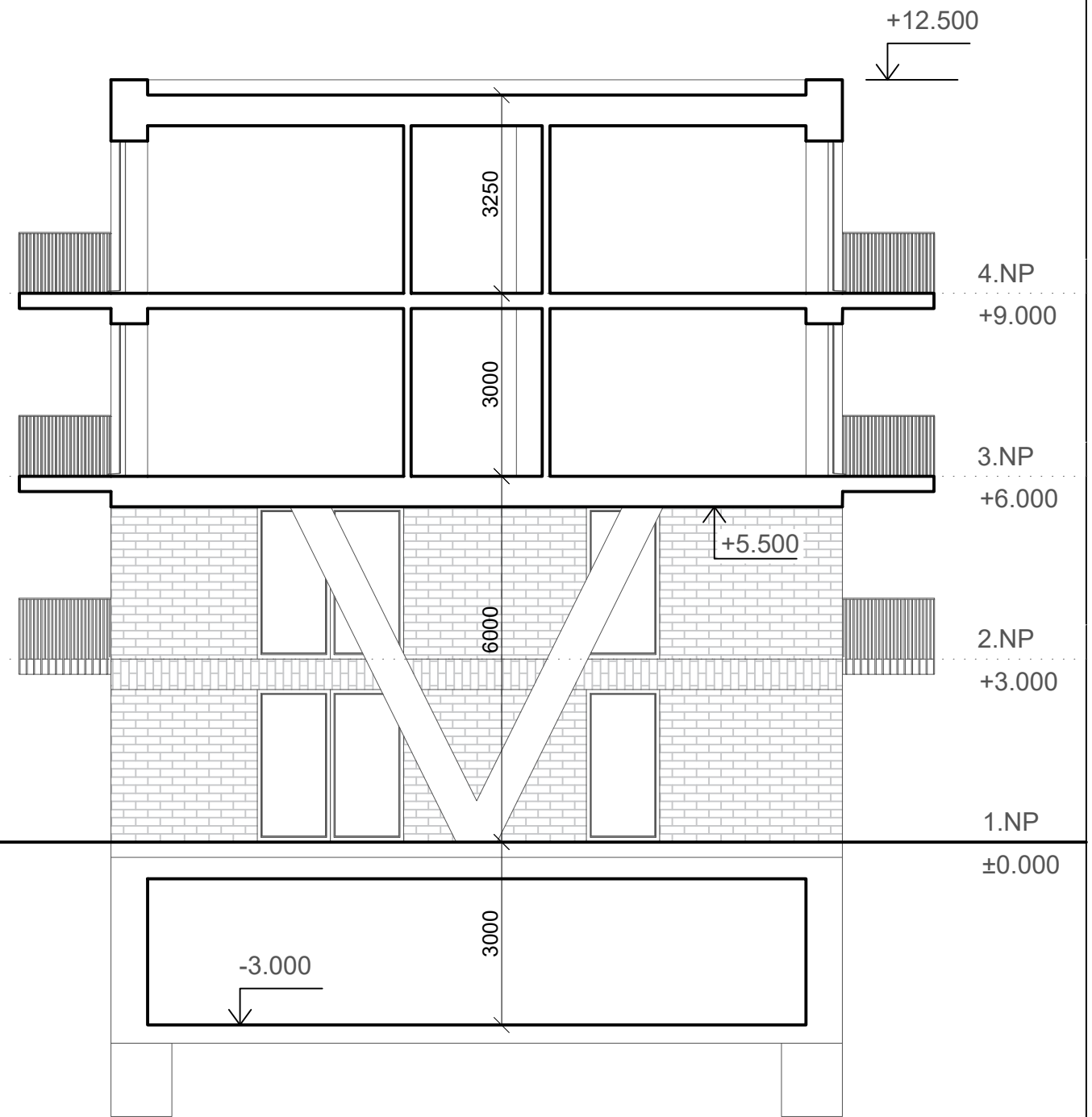

ŠTUDENT: BC. ILIA MUZAFAROV  
 VED PR.: DOC. ING. ARCH. EVA VOJTEKOVÁ, PHD.  
 ING. ARCH. GABRIELA ROLENČÍKOVÁ

AKAD.R.: 2023/2024  
 TÉMA: BRNĚNEC  
 DRUH: ARCHITEKTONICKÁ ŠTÚDIA

OBASH V.: REZ A - A'  
 ČÍSLO V.: P-05  
 MIERKA: -

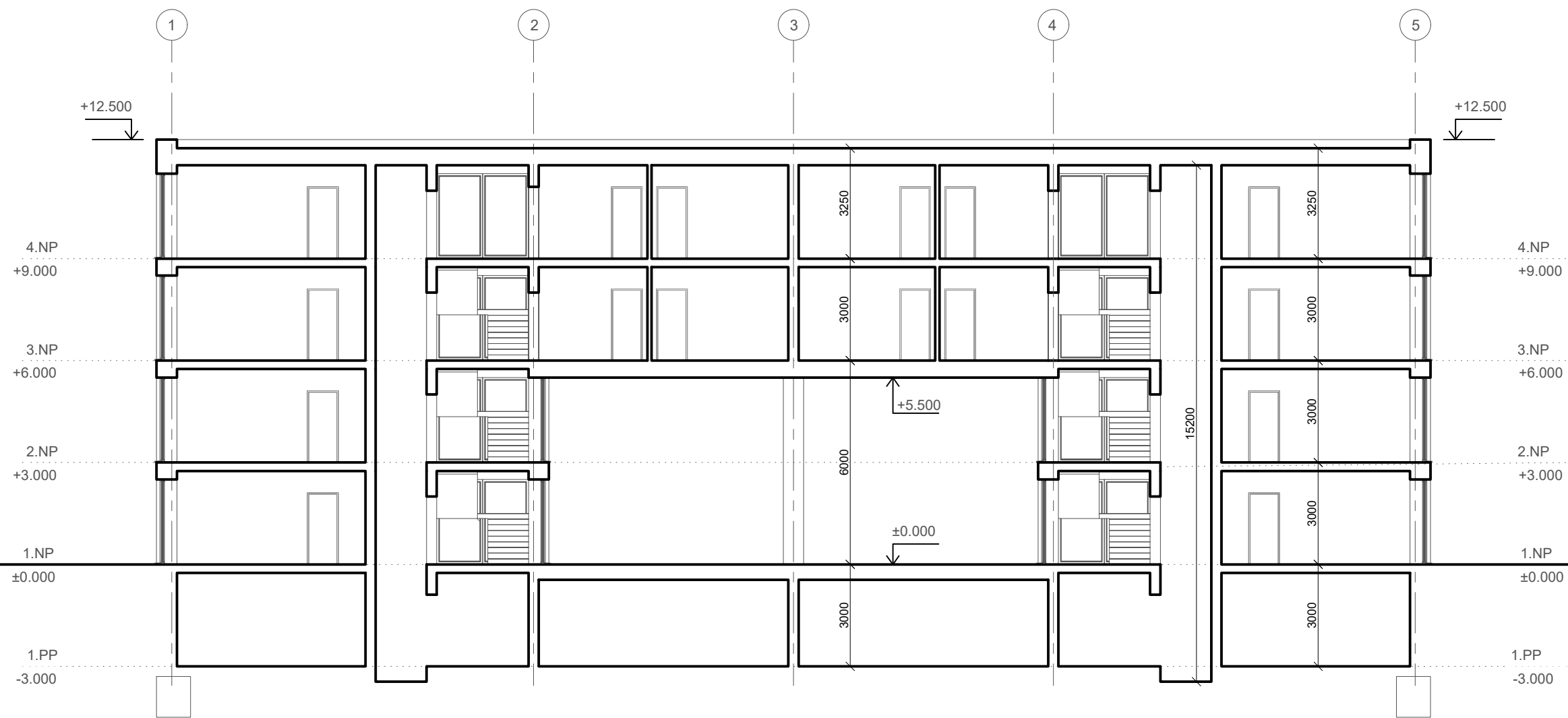

ŠTUDENT: BC. ILIA MUZAFAROV  
 VED PR.: DOC. ING. ARCH. EVA VOJTEKOVÁ, PHD.  
 ING. ARCH. GABRIELA ROLENČÍKOVÁ

AKAD.R.: 2023/2024  
 TÉMA: BRNĚNEC  
 DRUH: ARCHITEKTONICKÁ ŠTÚDIA

OBASH V.: POHLADY  
 ČÍSLO V.: P-08  
 MIERKA: -

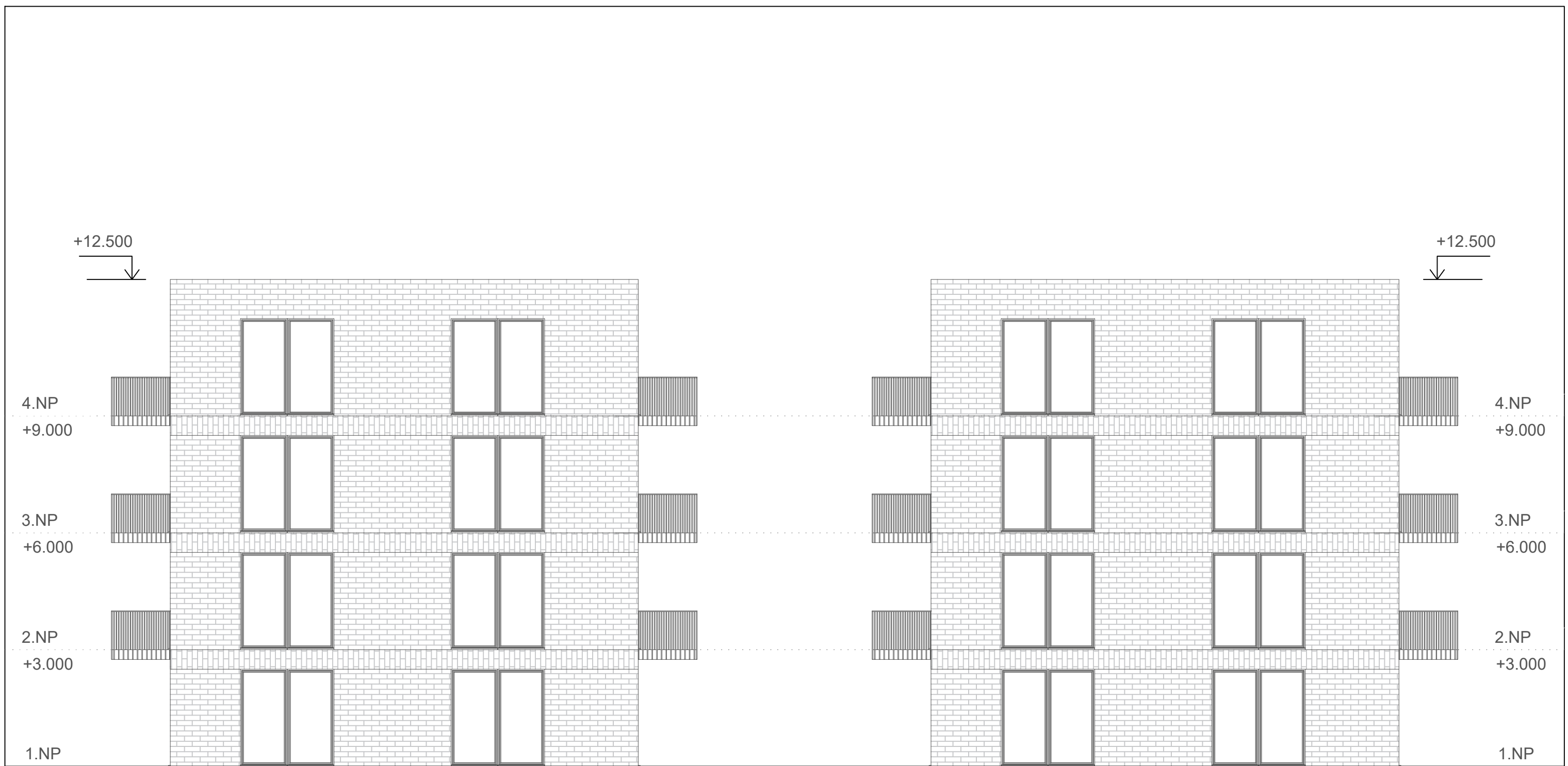

ŠTUDENT: BC. ILIA MUZAFAROV  
 VED PR.: DOC. ING. ARCH. EVA VOJTEKOVÁ, PHD.  
 ING. ARCH. GABRIELA ROLENČÍKOVÁ

AKAD.R.: 2023/2024  
 TÉMA: BRNĚNEC  
 DRUH: ARCHITEKTONICKÁ ŠTÚDIA

OBASH V.: POHLÁDY  
 ČÍSLO V.: P-07  
 MIERKA: -

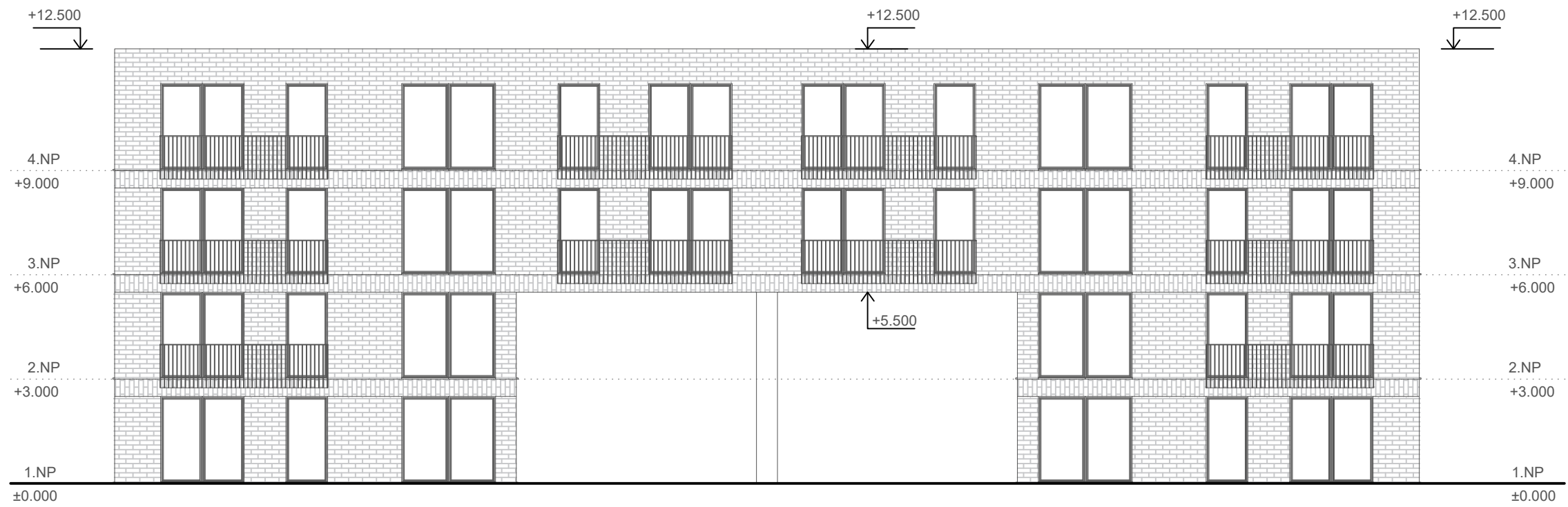

ŠTUDENT: BC. ILIA MUZAFAROV  
 VED PR.: DOC. ING. ARCH. EVA VOJTEKOVÁ, PHD.  
 ING. ARCH. GABRIELA ROLENČÍKOVÁ

AKAD.R.: 2023/2024  
 TÉMA: BRNĚNEC  
 DRUH: ARCHITEKTONICKÁ ŠTÚDIA

OBASH V.: POHLADY  
 ČÍSLO V.: P-08  
 MIERKA: -

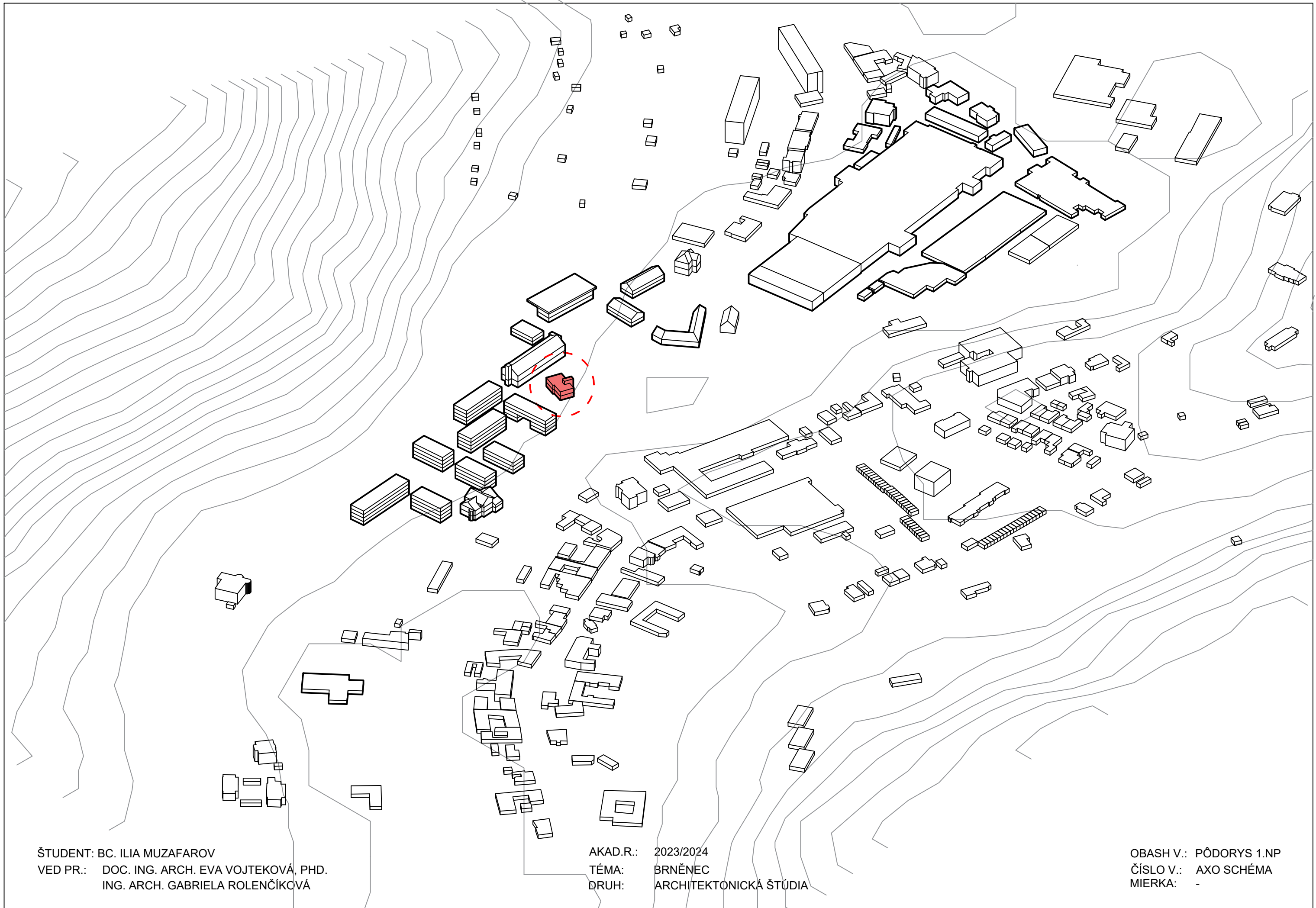

ŠTUDENT: BC. ILIA MUZAFAROV  
VED PR.: DOC. ING. ARCH. EVA VOJTEKOVÁ, PHD.  
ING. ARCH. GABRIELA ROLEŇČÍKOVÁ

AKAD.R.: 2023/2024  
TÉMA: BRNĚNEC  
DRUH: ARCHITEKTONICKÁ ŠTÚDIA

OBASH V.: PŮDORYS 1.NP  
ČÍSLO V.: AXO SCHÉMA  
MIERKA: -



ŠTUDENT: BC. ILIA MUZAFAROV  
VED PR.: DOC. ING. ARCH. EVA VOJTEKOVÁ, PHD.  
ING. ARCH. GABRIELA ROLENČÍKOVÁ

AKAD.R.: 2023/2024  
TÉMA: BRNĚNEC  
DRUH: ARCHITEKTONICKÁ ŠTÚDIA

OBASH V.: FOTO  
ČÍSLO V.: V-F2  
MIERKA: -



ŠTUDENT: BC. ILIA MUZAFAROV  
VED PR.: DOC. ING. ARCH. EVA VOJTEKOVÁ, PHD.  
ING. ARCH. GABRIELA ROLENČÍKOVÁ

AKAD.R.: 2023/2024  
TÉMA: BRNĚNEC  
DRUH: ARCHITEKTONICKÁ ŠTÚDIA

OBASH V.: FOTO  
ČÍSLO V.: V-F1  
MIERKA: -

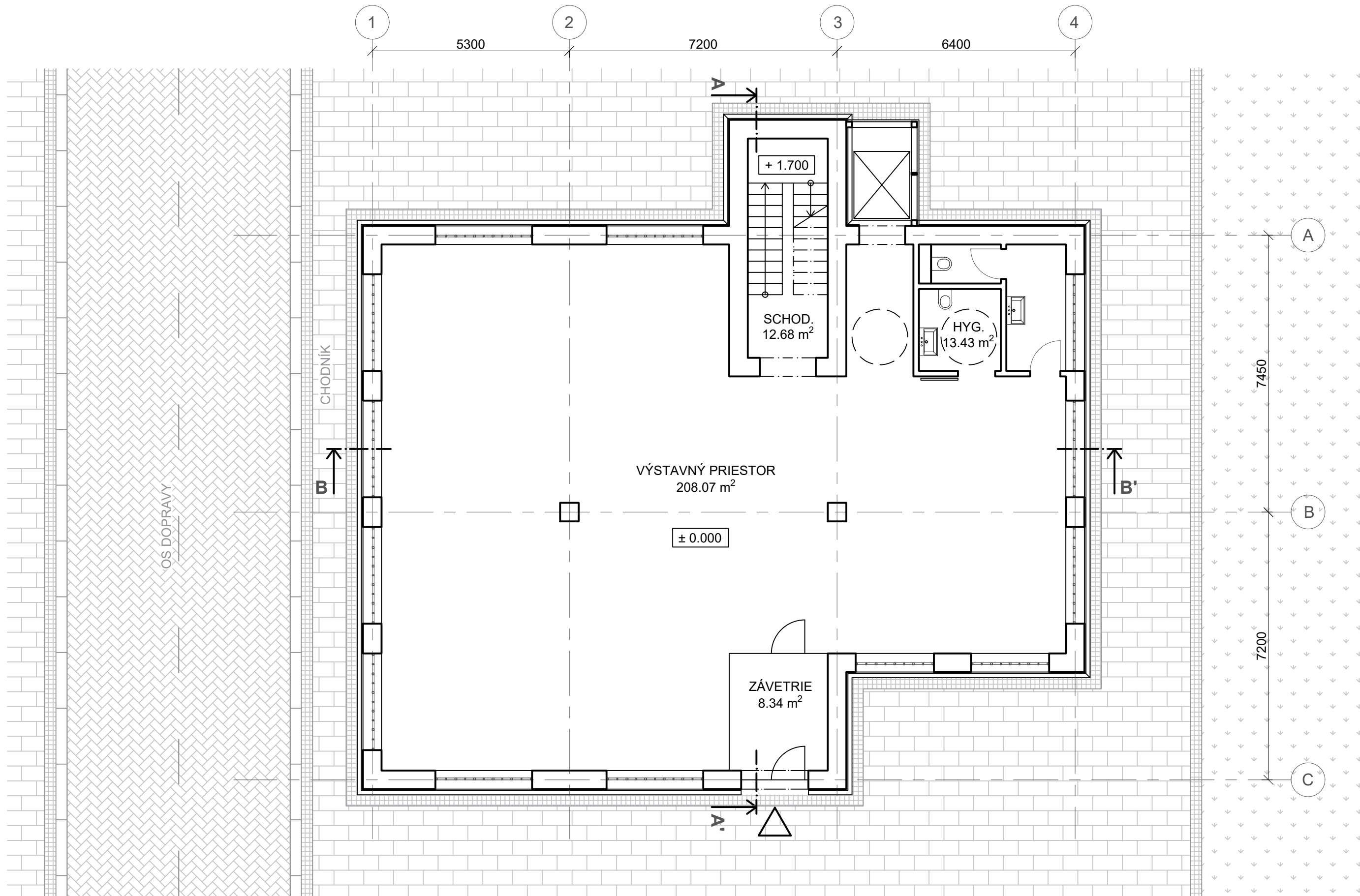

ŠTUDENT: BC. ILIA MUZAFAROV  
 VED PR.: DOC. ING. ARCH. EVA VOJTEKOVÁ, PHD.  
 ING. ARCH. GABRIELA ROLENČÍKOVÁ

AKAD.R.: 2023/2024  
 TÉMA: BRNĚNEC  
 DRUH: ARCHITEKTONICKÁ ŠTÚDIA

OBASH V.: PŮDORYS 1.NP  
 ČÍSLO V.: V-01  
 MIERKA: 1:100



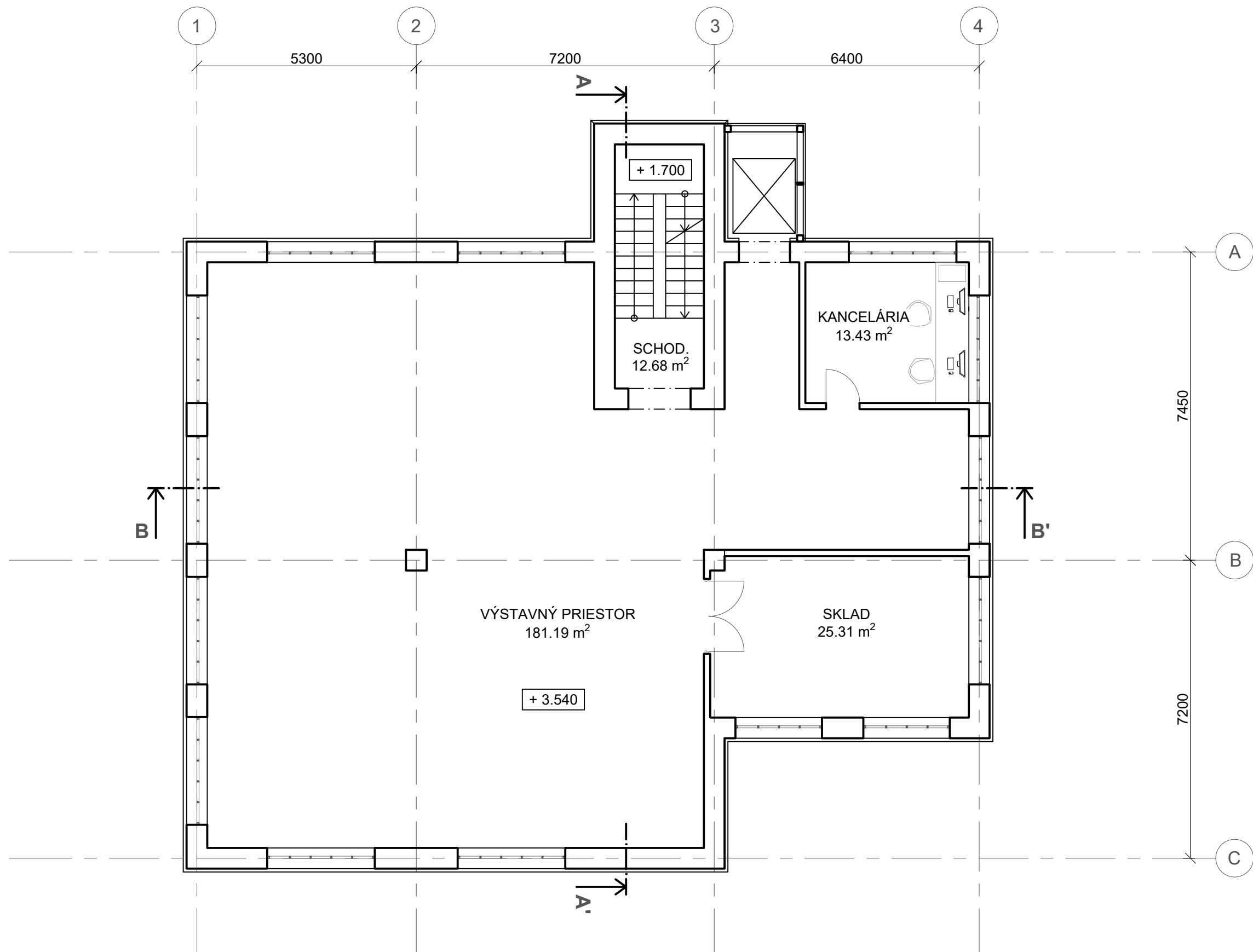

ŠTUDENT: BC. ILIA MUZAFAROV  
VED PR.: DOC. ING. ARCH. EVA VOJTEKOVÁ, PHD.  
ING. ARCH. GABRIELA ROLENČÍKOVÁ

AKAD.R.: 2023/2024  
TÉMA: BRNĚNEC  
DRUH: ARCHITEKTONICKÁ ŠTÚDIA

OBASH V.: PÔDORYS 2.NP  
ČÍSLO V.: V-02  
MIERKA: 1:100

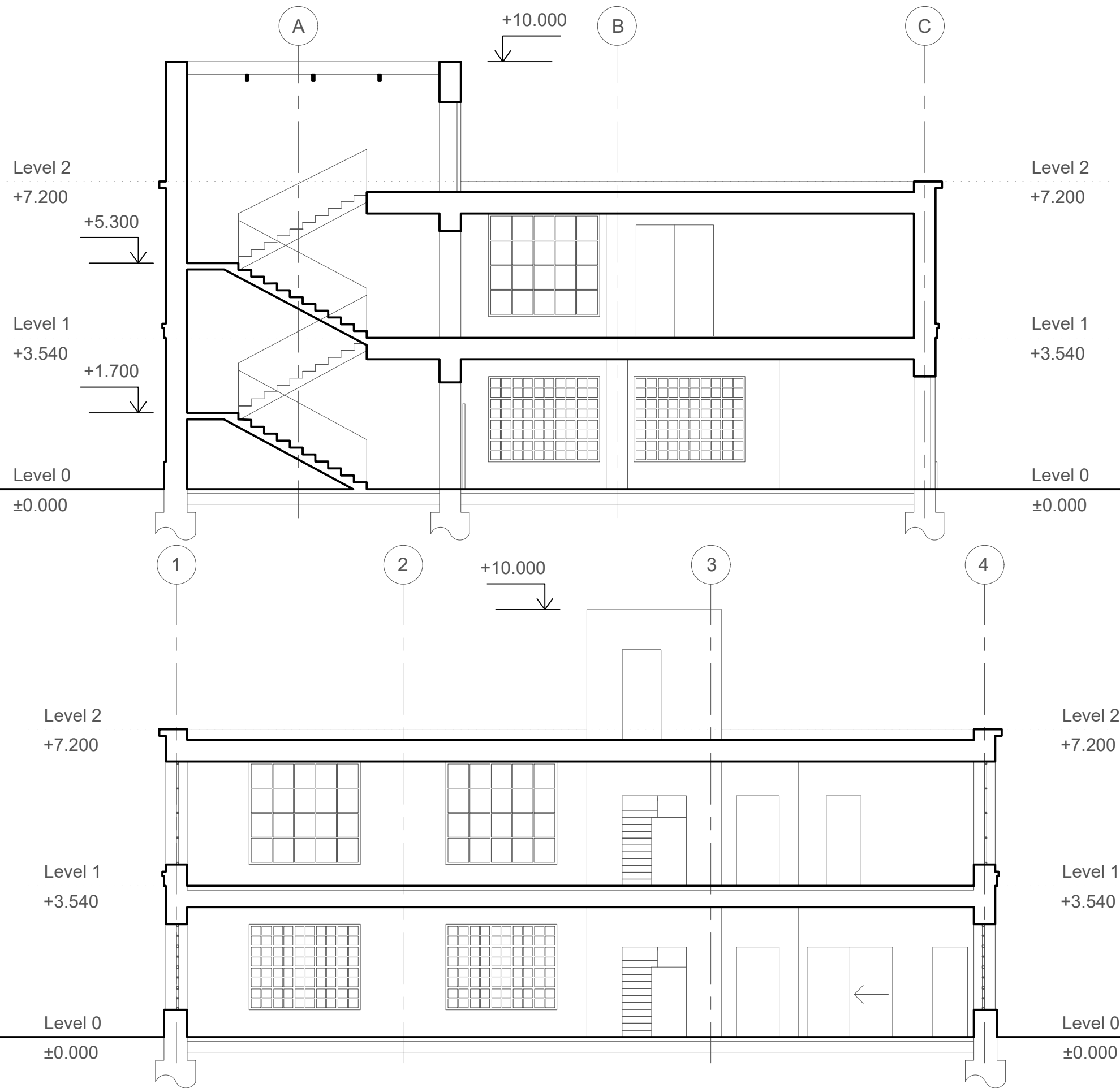

ŠTUDENT: BC. ILIA MUZAFAROV  
 VED PR.: DOC. ING. ARCH. EVA VOJTEKOVÁ, PHD.  
 ING. ARCH. GABRIELA ROLEŇČÍKOVÁ

AKAD.R.: 2023/2024  
 TÉMA: BRNĚNEC  
 DRUH: ARCHITEKTONICKÁ ŠTÚDIA

OBASH V.: REZY  
 ČÍSLO V.: V-05  
 MIERKA: 1:100

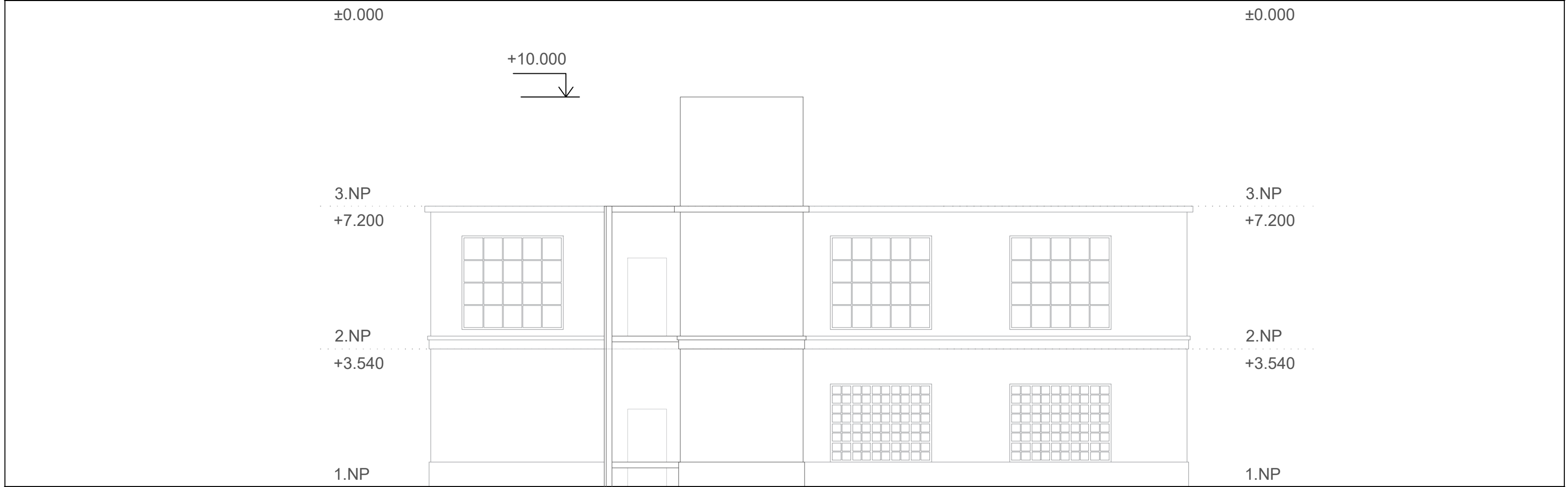
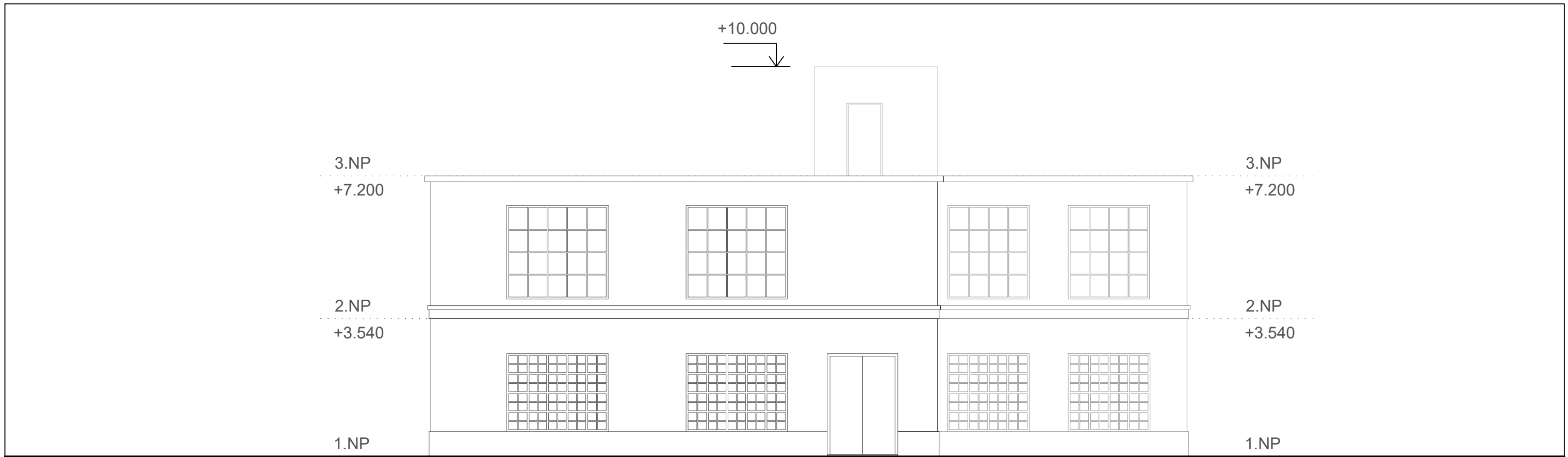

ŠTUDENT: BC. ILIA MUZAFAROV  
 VED PR.: DOC. ING. ARCH. EVA VOJTEKOVÁ, PHD.  
 ING. ARCH. GABRIELA ROLENČÍKOVÁ

AKAD.R.: 2023/2024  
 TÉMA: BRNĚNEC  
 DRUH: ARCHITEKTONICKÁ ŠTÚDIA

OBASH V.: POHLADY  
 ČÍSLO V.: V-03  
 MIERKA: 1:100

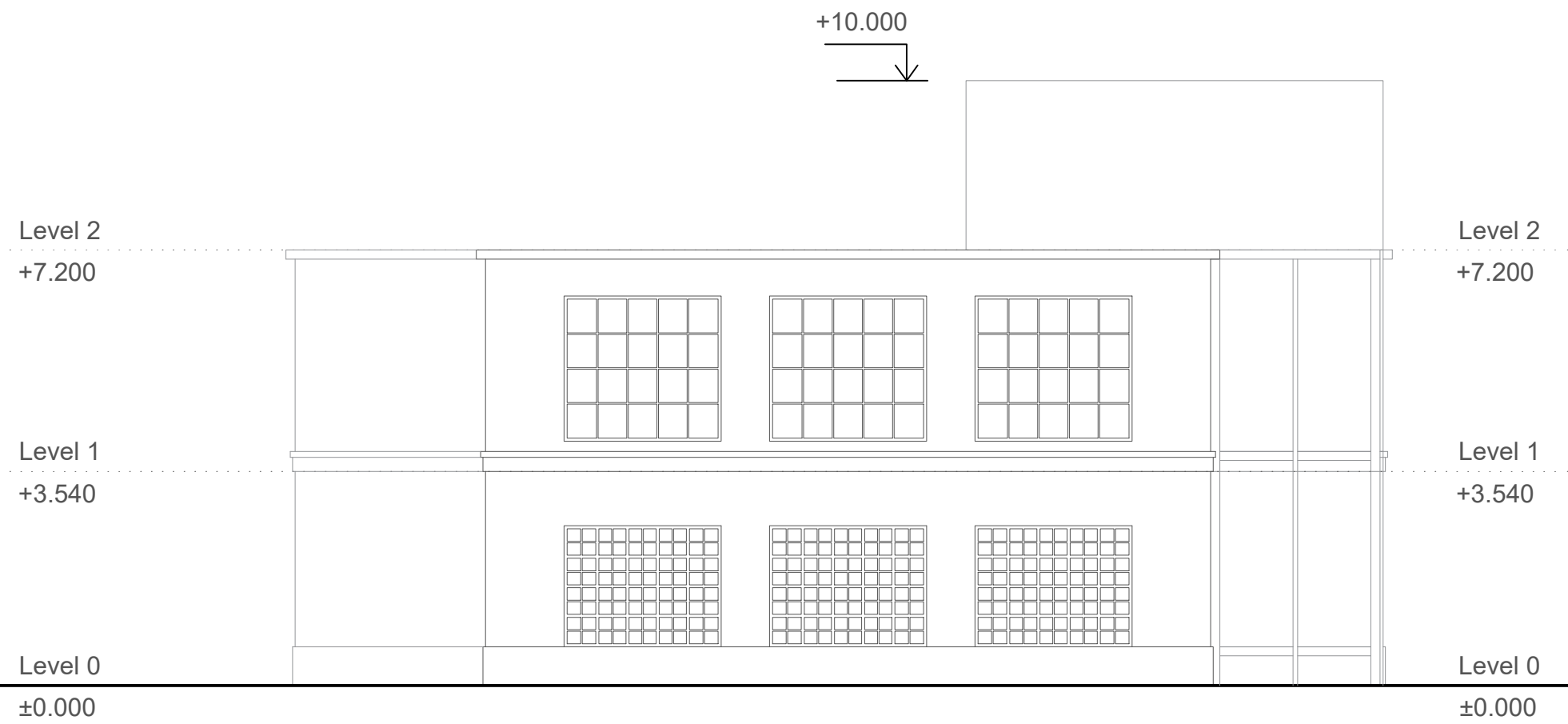
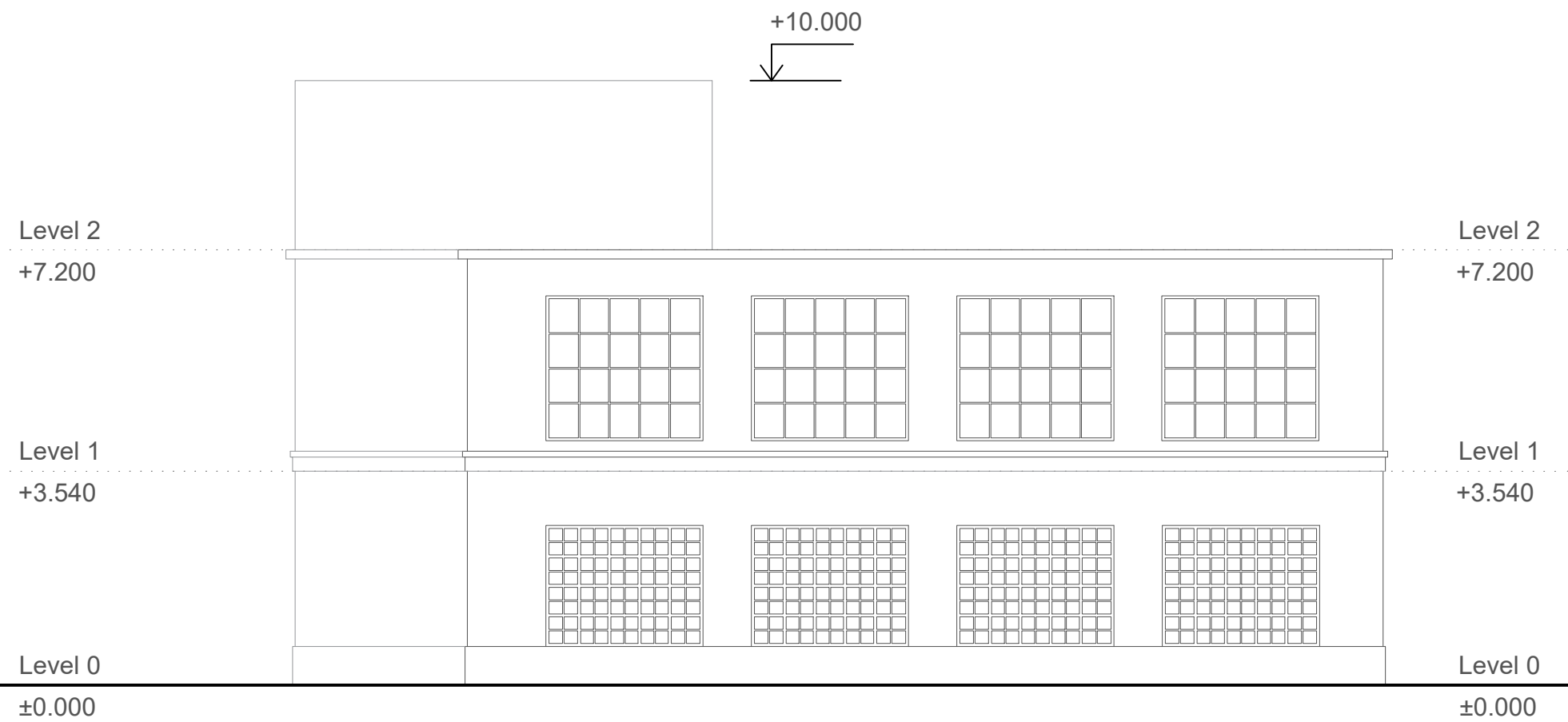

ŠTUDENT: BC. ILIA MUZAFAROV  
 VED PR.: DOC. ING. ARCH. EVA VOJTEKOVÁ, PHD.  
 ING. ARCH. GABRIELA ROLEŇČÍKOVÁ

AKAD.R.: 2023/2024  
 TÉMA: BRNĚNEC  
 DRUH: ARCHITEKTONICKÁ ŠTÚDIA

OBASH V.: POHLADY  
 ČÍSLO V.: V-04  
 MIERKA: 1:100

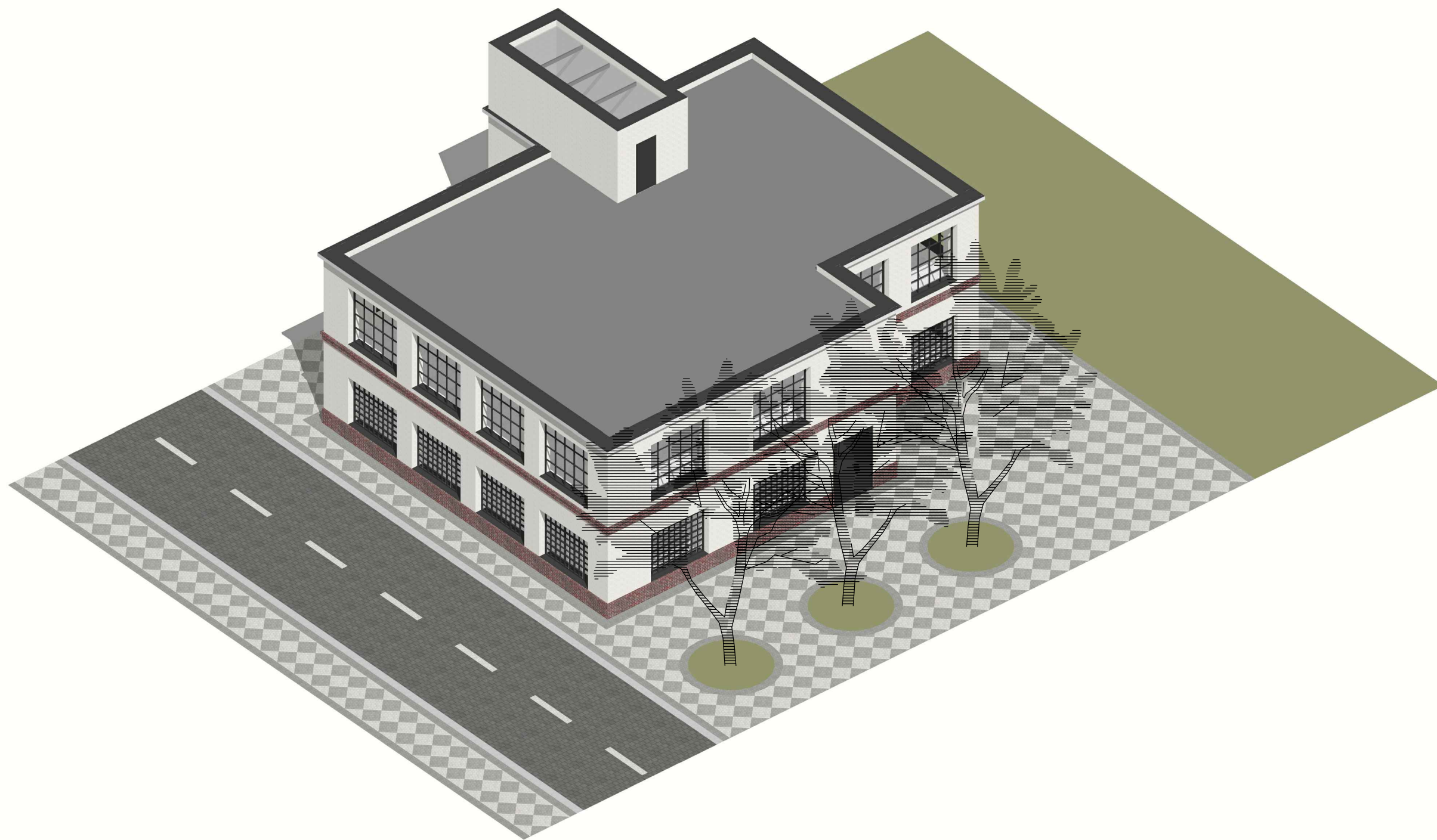

ŠTUDENT: BC. ILIA MUZAFAROV  
VED PR.: DOC. ING. ARCH. EVA VOJTEKOVÁ, PHD.  
ING. ARCH. GABRIELA ROLENČÍKOVÁ

AKAD.R.: 2023/2024  
TÉMA: BRNĚNEC  
DRUH: ARCHITEKTONICKÁ ŠTÚDIA

OBASH V.: AXONOMETRIA  
ČÍSLO V.: V-06  
MIERKA: -

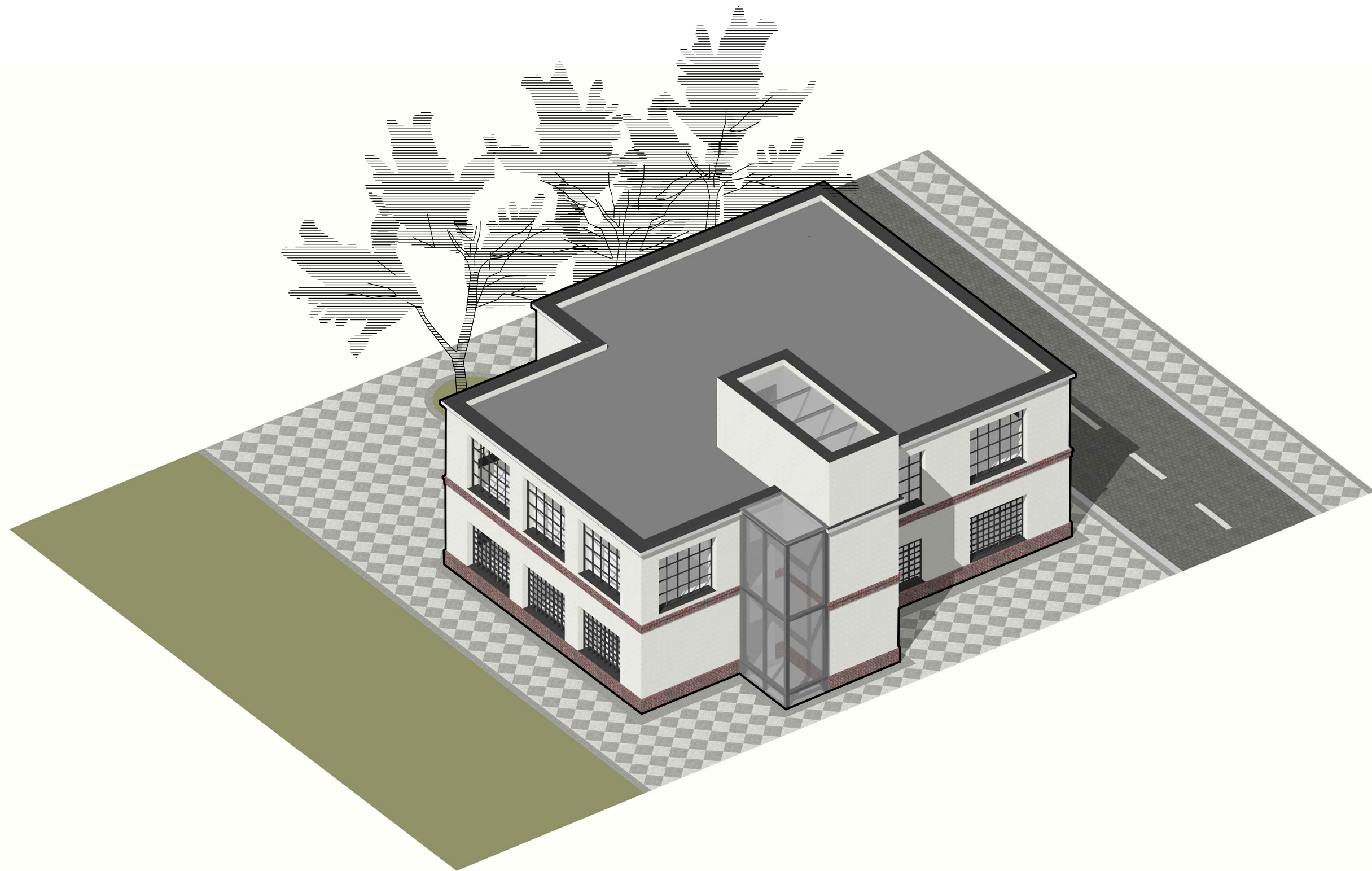

ŠTUDENT: BC. ILIA MUZAFAROV  
VED PR.: DOC. ING. ARCH. EVA VOJTEKOVÁ, PHD.  
ING. ARCH. GABRIELA ROLENČÍKOVÁ

AKAD.R.: 2023/2024  
TÉMA: BRNĚNEC  
DRUH: ARCHITEKTONICKÁ ŠTÚDIA

OBASH V.: AXONOMETRIA  
ČÍSLO V.: V-07  
MIERKA: -

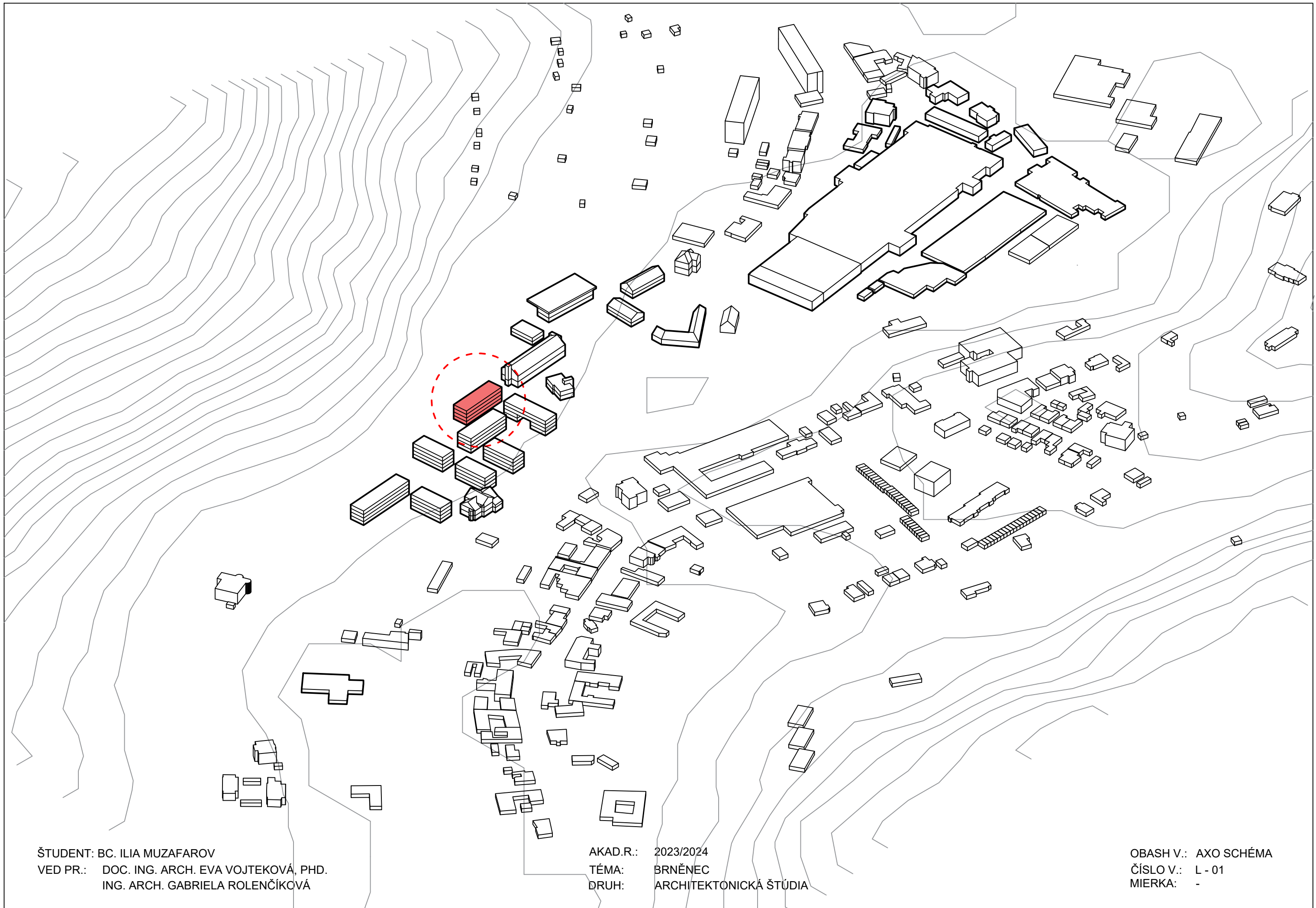

ŠTUDENT: BC. ILIA MUZAFAROV  
VED PR.: DOC. ING. ARCH. EVA VOJTEKOVÁ, PHD.  
ING. ARCH. GABRIELA ROLEŇČÍKOVÁ

AKAD.R.: 2023/2024  
TÉMA: BRNĚNEC  
DRUH: ARCHITEKTONICKÁ ŠTÚDIA

OBASH V.: AXO SCHÉMA  
ČÍSLO V.: L - 01  
MIERKA: -

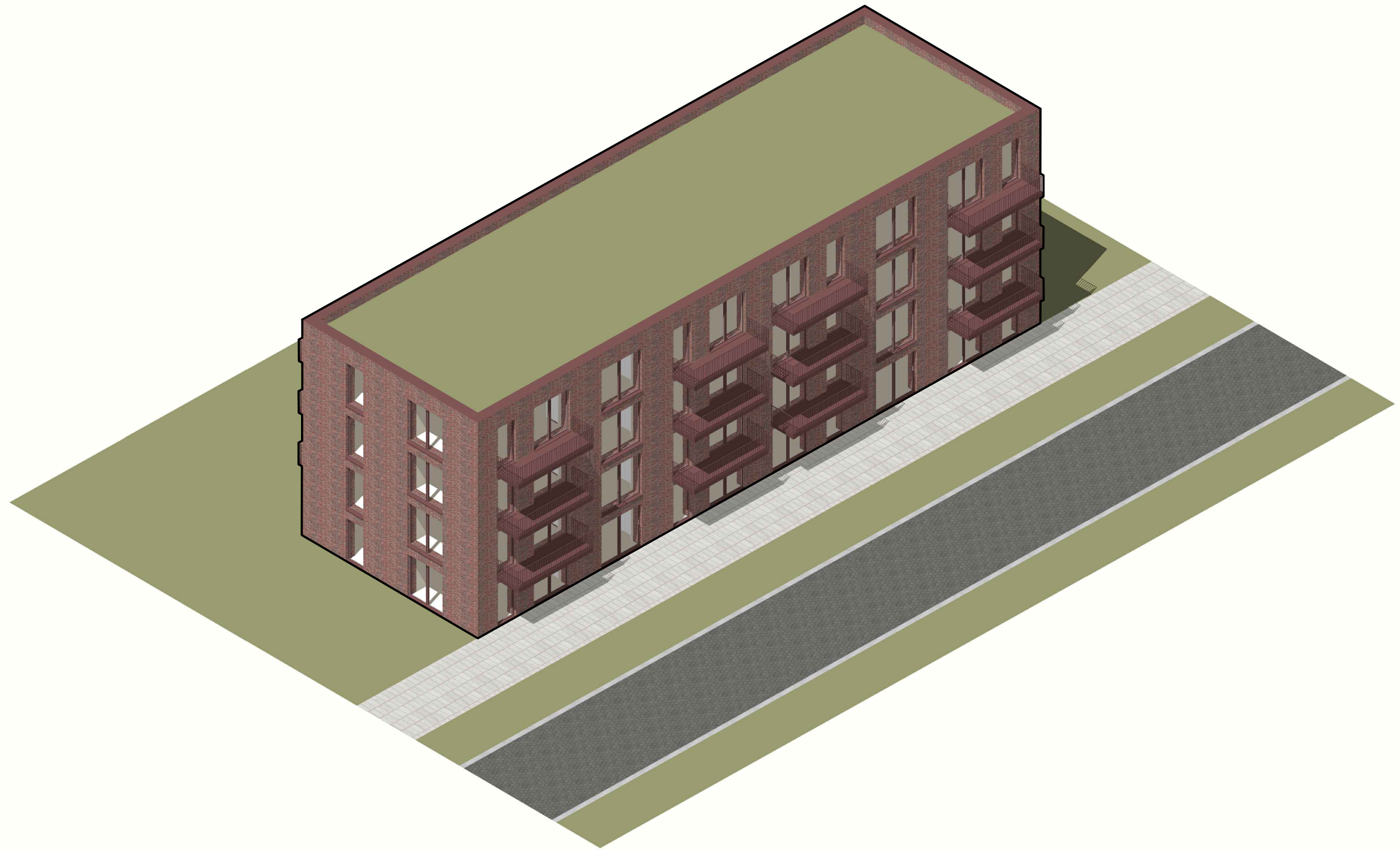

ŠTUDENT: BC. ILIA MUZAFAROV  
VED PR.: DOC. ING. ARCH. EVA VOJTEKOVÁ, PHD.  
ING. ARCH. GABRIELA ROLENČÍKOVÁ

AKAD.R.: 2023/2024  
TÉMA: BRNĚNEC  
DRUH: ARCHITEKTONICKÁ ŠTÚDIA

OBASH V.: SKICA  
ČÍSLO V.: S-02  
MIERKA: -



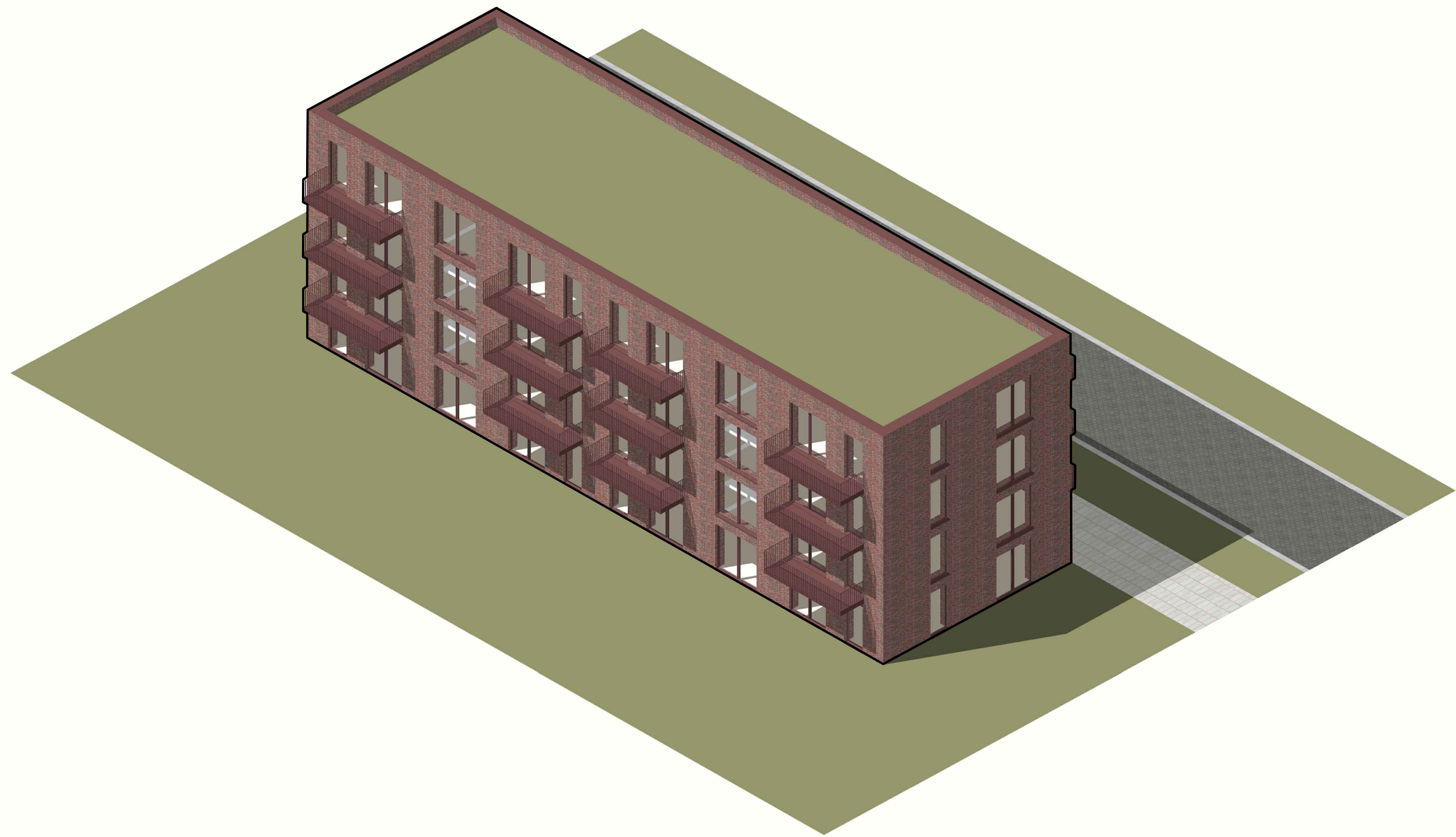

ŠTUDENT: BC. ILIA MUZAFAROV  
VED PR.: DOC. ING. ARCH. EVA VOJTEKOVÁ, PHD.  
ING. ARCH. GABRIELA ROLENČÍKOVÁ

AKAD.R.: 2023/2024  
TÉMA: BRNĚNEC  
DRUH: ARCHITEKTONICKÁ ŠTÚDIA

OBASH V.: SKICA  
ČÍSLO V.: S-03  
MIERKA: -

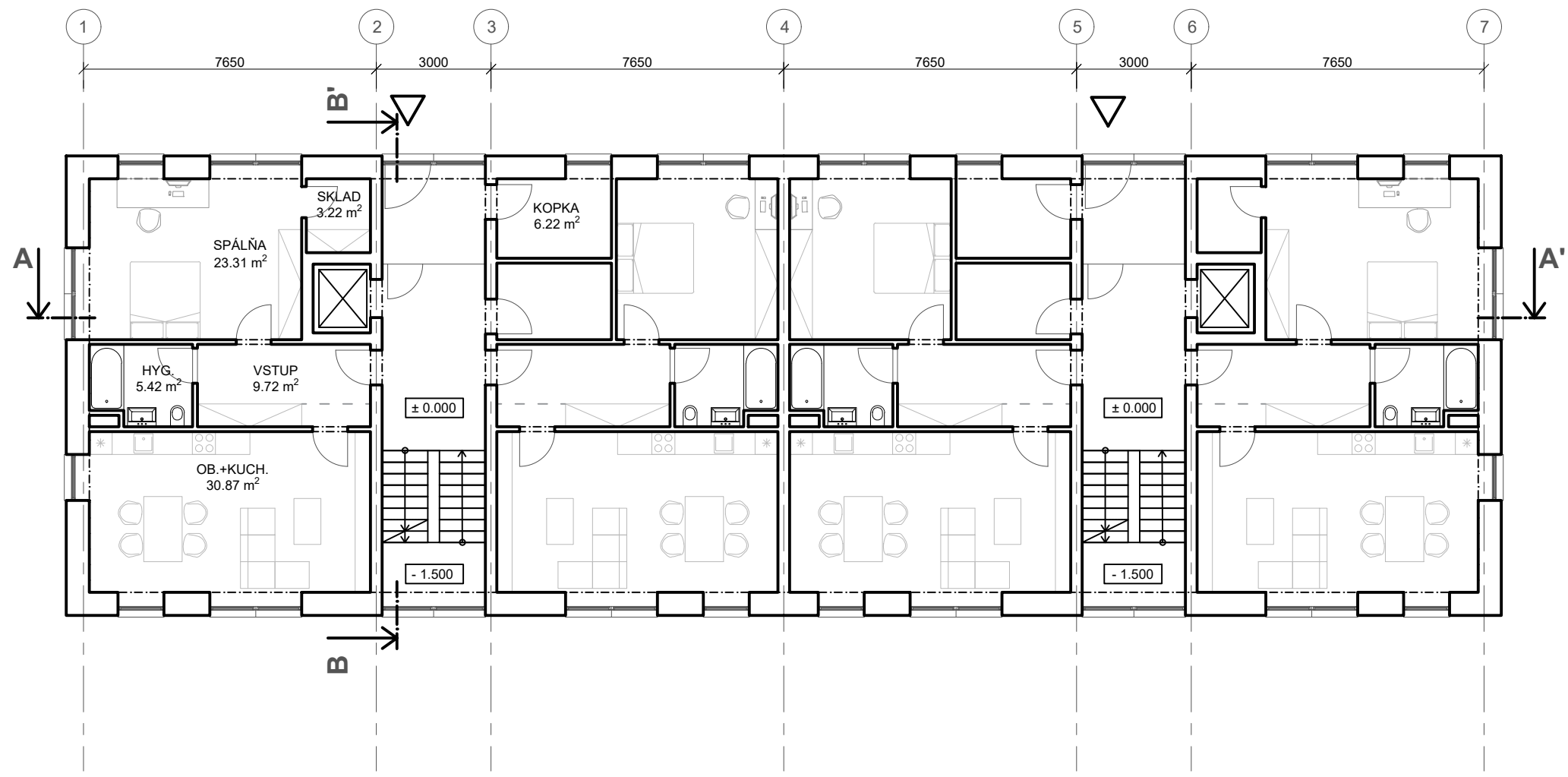

ŠTUDENT: BC. ILIA MUZAFAROV  
 VED PR.: DOC. ING. ARCH. EVA VOJTEKOVÁ, PHD.  
 ING. ARCH. GABRIELA ROLEŇČÍKOVÁ

AKAD.R.: 2023/2024  
 TÉMA: BRNĚNEC  
 DRUH: ARCHITEKTONICKÁ ŠTÚDIA

OBASH V.: 1.NP  
 ČÍSLO V.: S - 04  
 MIERKA: 1:150

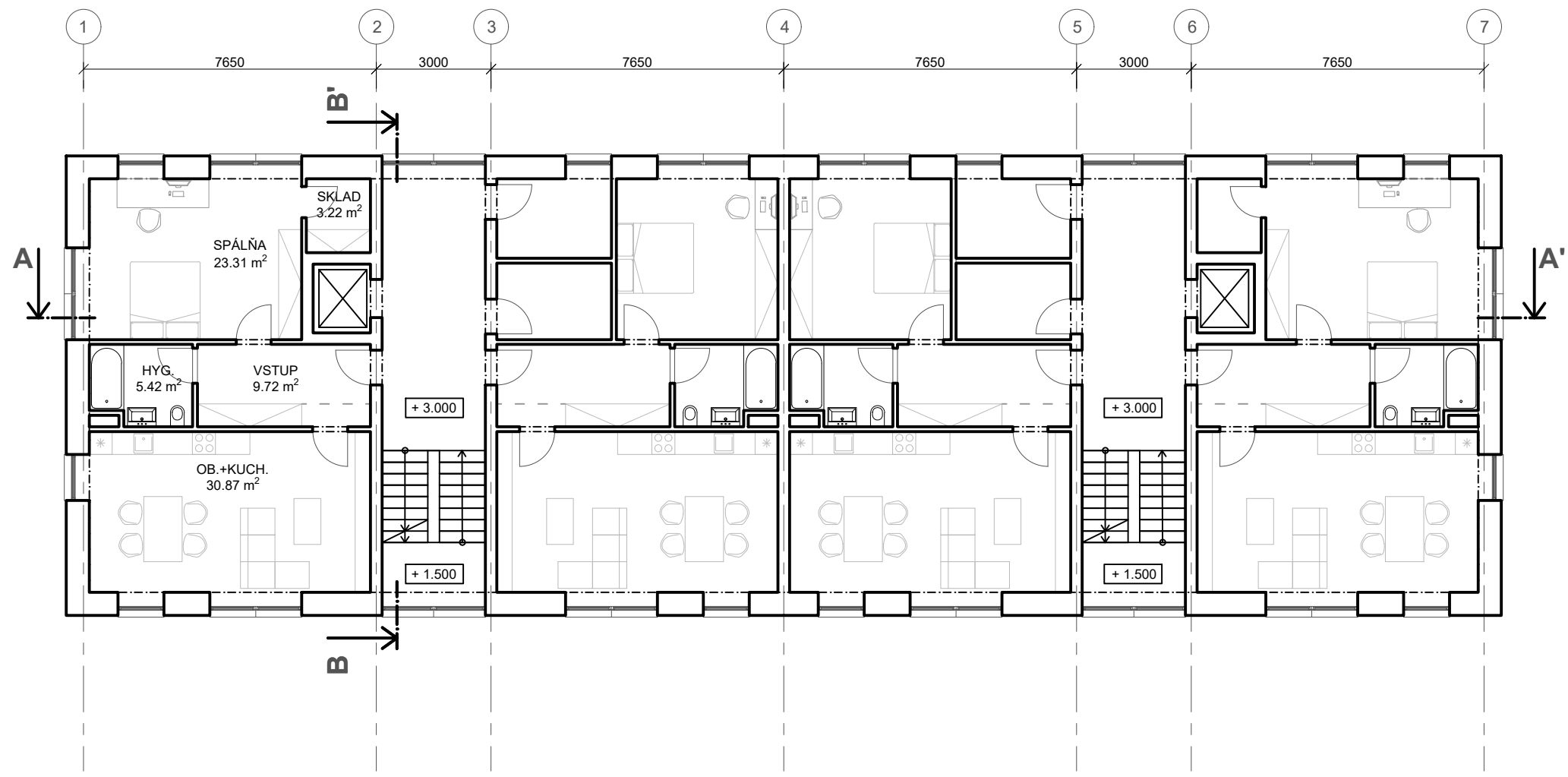

ŠTUDENT: BC. ILIA MUZAFAROV  
 VED PR.: DOC. ING. ARCH. EVA VOJTEKOVÁ, PHD.  
 ING. ARCH. GABRIELA ROLEŇČÍKOVÁ

AKAD.R.: 2023/2024  
 TÉMA: BRNĚNEC  
 DRUH: ARCHITEKTONICKÁ ŠTÚDIA

OBASH V.: TYPICKÉ PODL.  
 ČÍSLO V.: S - 05  
 MIERKA: 1:150

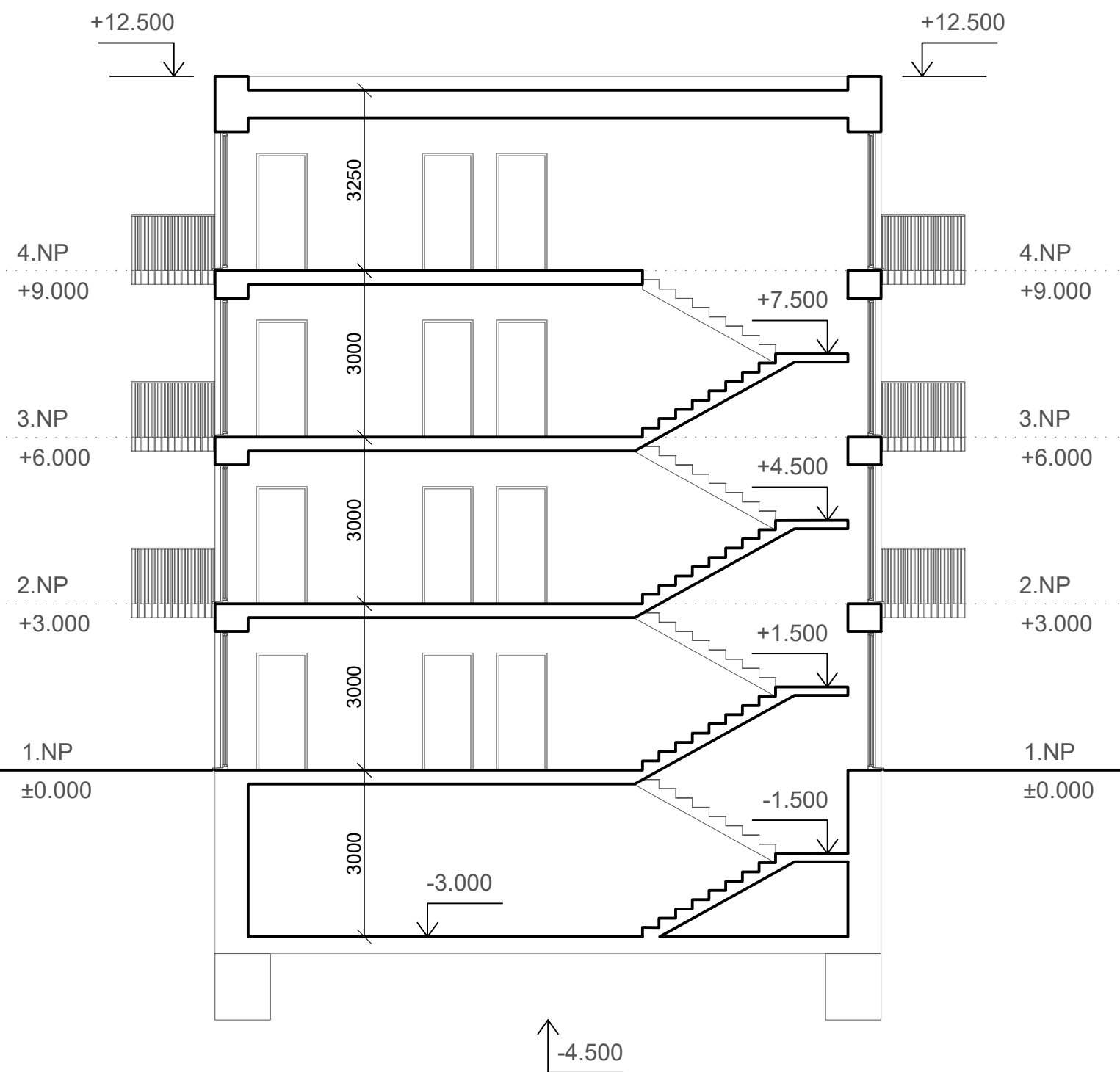

ŠTUDENT: BC. ILIA MUZAFAROV  
VED PR.: DOC. ING. ARCH. EVA VOJTEKOVÁ, PHD.  
ING. ARCH. GABRIELA ROLENČÍKOVÁ

AKAD.R.: 2023/2024  
TÉMA: BRNĚNEC  
DRUH: ARCHITEKTONICKÁ ŠTÚDIA

OBASH V.: REZ A - A'  
ČÍSLO V.: S-06  
MIERKA: -

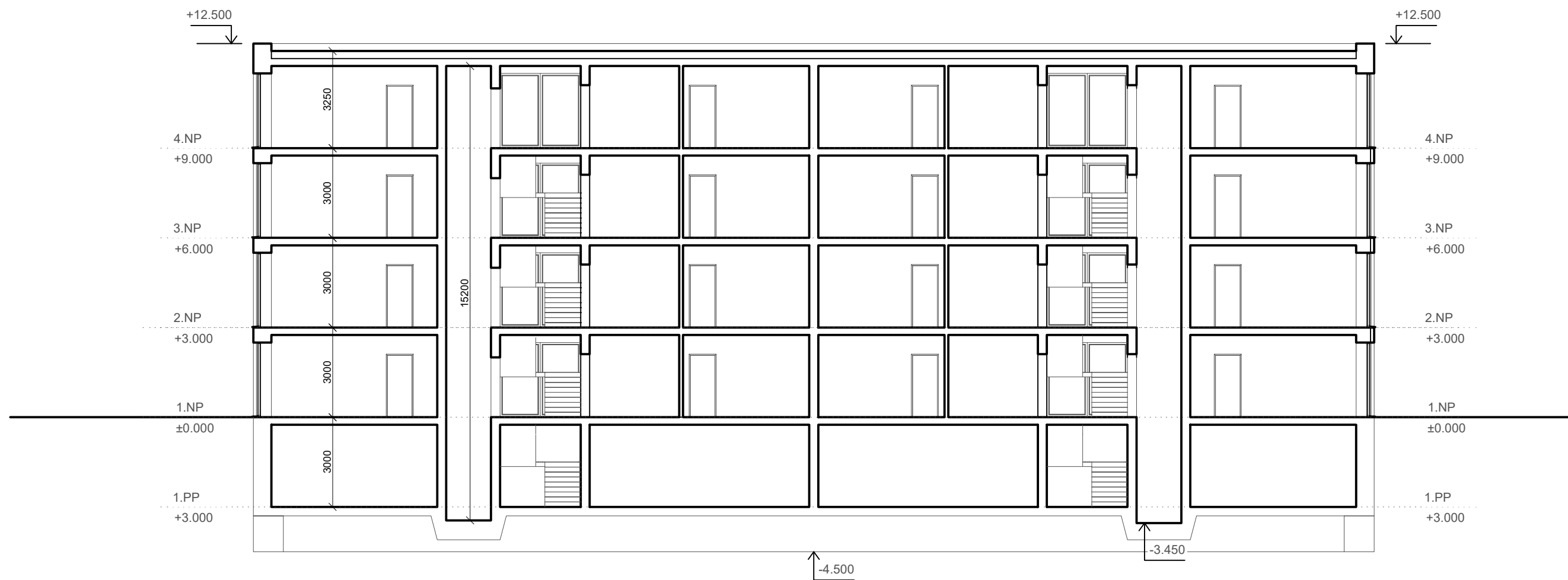

ŠTUDENT: BC. ILIA MUZAFAROV  
VED PR.: DOC. ING. ARCH. EVA VOJTEKOVÁ, PHD.  
ING. ARCH. GABRIELA ROLENČÍKOVÁ

AKAD.R.: 2023/2024  
TÉMA: BRNĚNEC  
DRUH: ARCHITEKTONICKÁ ŠTÚDIA

OBASH V.: POHLADY  
ČÍSLO V.: S - 07  
MIERKA: 1:150

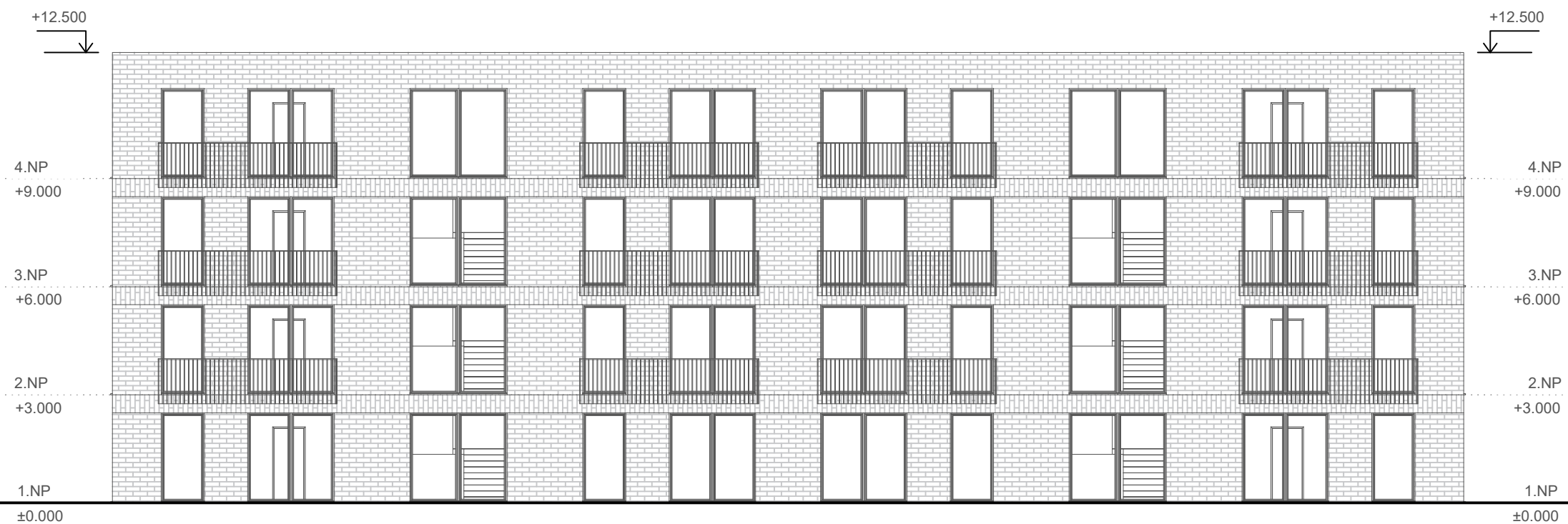

ŠTUDENT: BC. ILIA MUZAFAROV  
 VED PR.: DOC. ING. ARCH. EVA VOJTEKOVÁ, PHD.  
 ING. ARCH. GABRIELA ROLENČÍKOVÁ

AKAD.R.: 2023/2024  
 TÉMA: BRNĚNEC  
 DRUH: ARCHITEKTONICKÁ ŠTÚDIA

OBASH V.: POHLADY  
 ČÍSLO V.: S - 08  
 MIERKA: 1:150

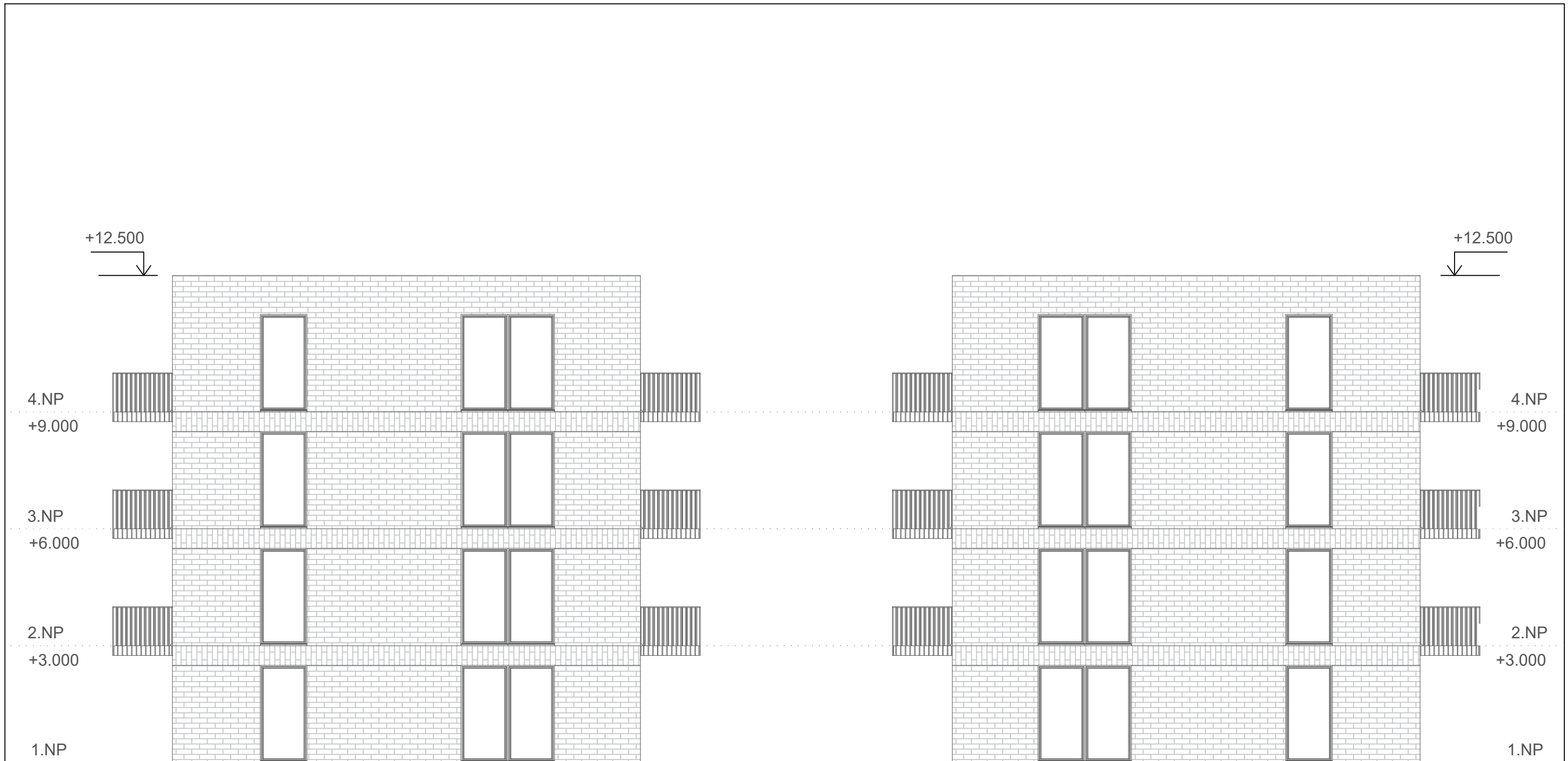

+12.500  
↓

+12.500  
↓

4.NP  
+9.000

4.NP  
+9.000

3.NP  
+6.000

3.NP  
+6.000

2.NP  
+3.000

2.NP  
+3.000

1.NP  
±0.000

1.NP  
±0.000

ŠTUDENT: BC. ILIA MUZAFAROV  
VED PR.: DOC. ING. ARCH. EVA VOJTEKOVÁ, PHD.  
ING. ARCH. GABRIELA ROLENČÍKOVÁ

AKAD.R.: 2023/2024  
TÉMA: BRNĚNEC  
DRUH: ARCHITEKTONICKÁ ŠTÚDIA

OBASH V.: POHLADY  
ČÍSLO V.: S-09  
MIERKA: -

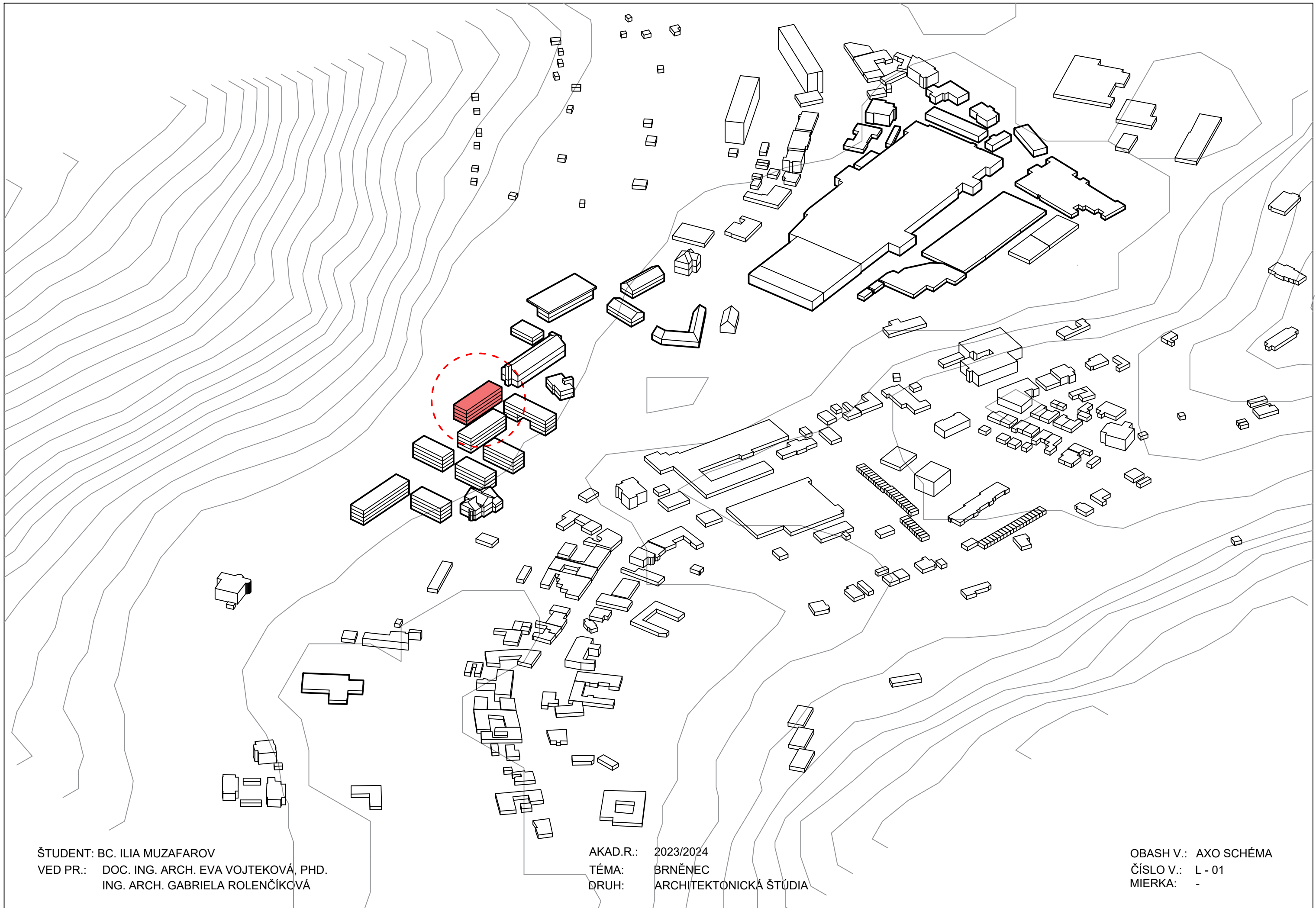

ŠTUDENT: BC. ILIA MUZAFAROV  
VED PR.: DOC. ING. ARCH. EVA VOJTEKOVÁ, PHD.  
ING. ARCH. GABRIELA ROLEŇČÍKOVÁ

AKAD.R.: 2023/2024  
TÉMA: BRNĚNEC  
DRUH: ARCHITEKTONICKÁ ŠTÚDIA

OBASH V.: AXO SCHÉMA  
ČÍSLO V.: L - 01  
MIERKA: -





FOTOGRAFIA: BC. ADAM LEŽOVIČ

ŠTUDENT: BC. ILIA MUZAFAROV  
VED PR.: DOC. ING. ARCH. EVA VOJTEKOVÁ, PHD.  
ING. ARCH. GABRIELA ROLENČÍKOVÁ

AKAD.R.: 2023/2024  
TÉMA: BRNĚNEC  
DRUH: ARCHITEKTONICKÁ ŠTÚDIA

OBASH V.: FOTO  
ČÍSLO V.: K - 02  
MIERKA: -



ŠTUDENT: BC. ILIA MUZAFAROV  
VED PR.: DOC. ING. ARCH. EVA VOJTEKOVÁ, PHD.  
ING. ARCH. GABRIELA ROLENČÍKOVÁ

AKAD.R.: 2023/2024  
TÉMA: BRNĚNEC  
DRUH: ARCHITEKTONICKÁ ŠTÚDIA

OBASH V.: FOTO  
ČÍSLO V.: K - 03  
MIERKA: -

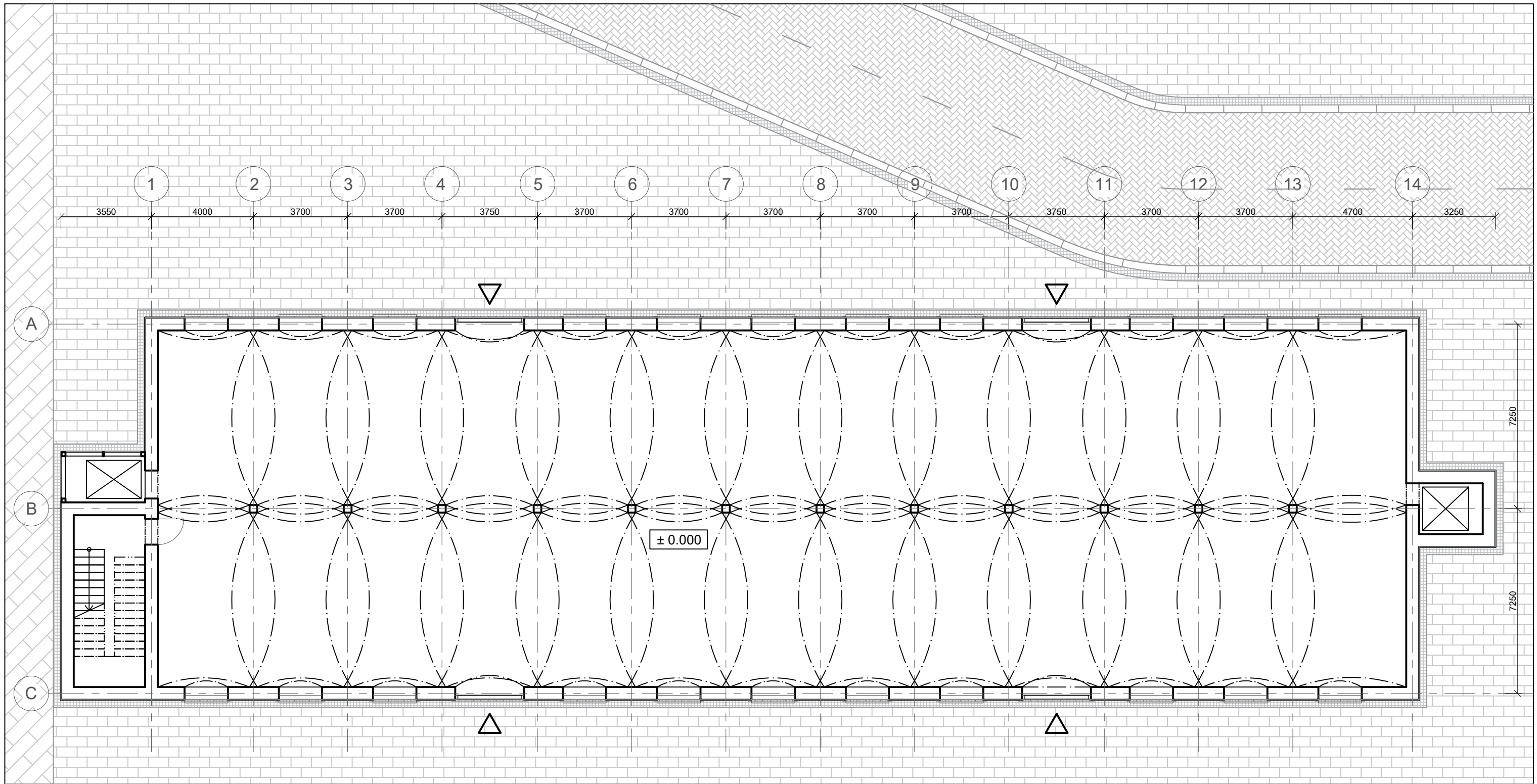

ŠTUDENT: BC. ILIA MUZAFAROV  
 VED PR.: DOC. ING. ARCH. EVA VOJTEKOVÁ, PHD.  
 ING. ARCH. GABRIELA ROLENČÍKOVÁ

AKAD.R.: 2023/2024  
 TÉMA: BRNĚNEC  
 DRUH: ARCHITEKTONICKÁ ŠTÚDIA

OBASH V.: PŮDORYS 1.NP  
 ČÍSLO V.: K - 04  
 MIERKA: 1:150

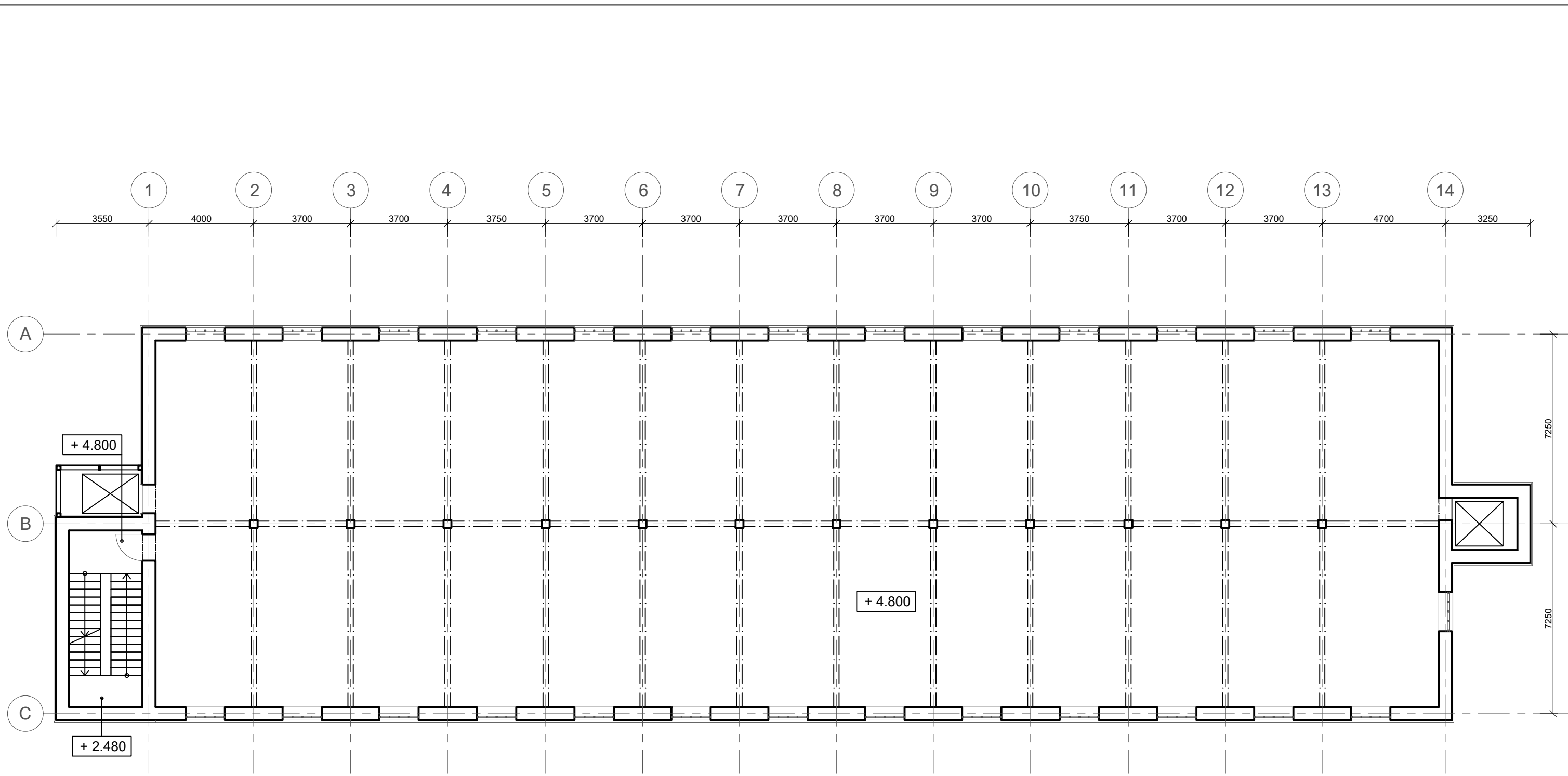

ŠTUDENT: BC. ILIA MUZAFAROV  
 VED PR.: DOC. ING. ARCH. EVA VOJTEKOVÁ, PHD.  
 ING. ARCH. GABRIELA ROLENČÍKOVÁ

AKAD.R.: 2023/2024  
 TÉMA: BRNĚNEC  
 DRUH: ARCHITEKTONICKÁ ŠTÚDIA

OBASH V.: PÔDORYS 2.NP  
 ČÍSLO V.: K - 05  
 MIERKA: 1:150

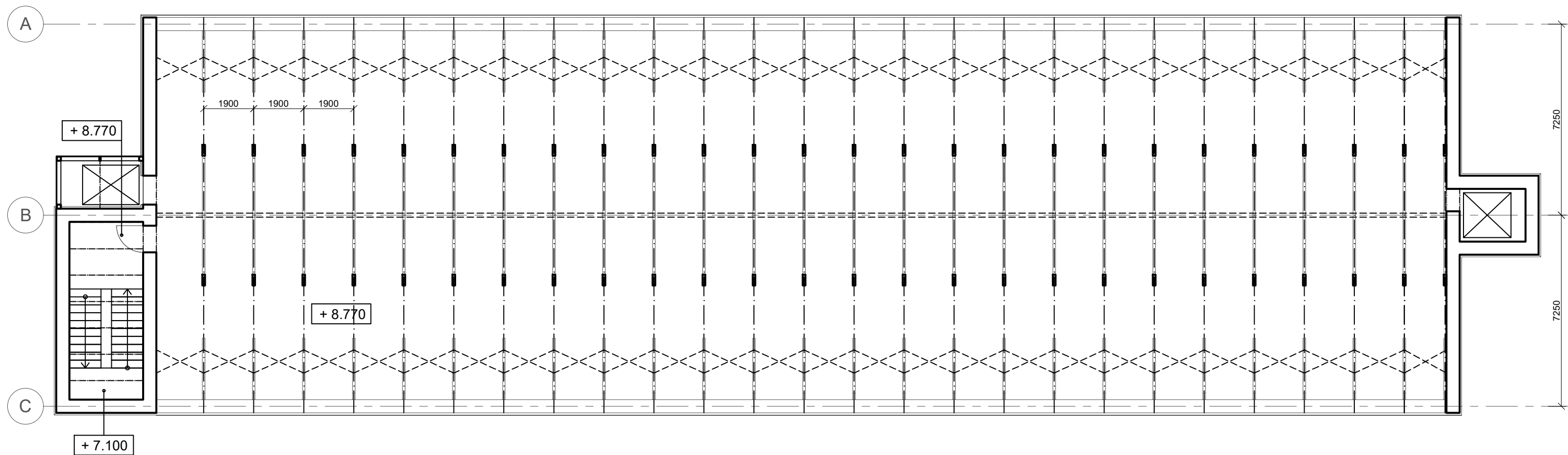

ŠTUDENT: BC. ILIA MUZAFAROV  
 VED PR.: DOC. ING. ARCH. EVA VOJTEKOVÁ, PHD.  
 ING. ARCH. GABRIELA ROLENČÍKOVÁ

AKAD.R.: 2023/2024  
 TÉMA: BRNĚNEC  
 DRUH: ARCHITEKTONICKÁ ŠTÚDIA

OBASH V.: PODKROVIE  
 ČÍSLO V.: K - 06  
 MIERKA: 1:150

REZ B - B'

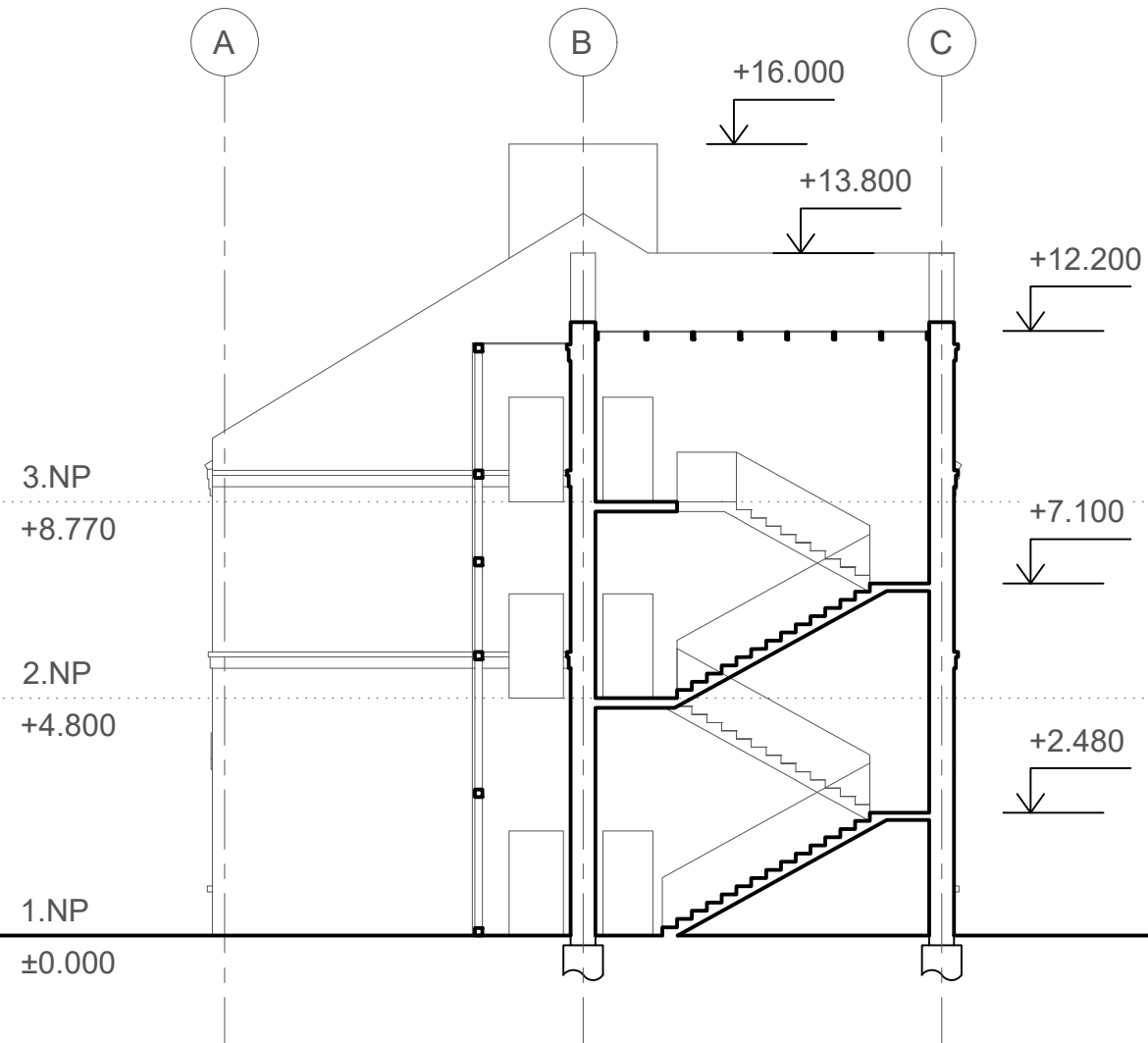

POHLAD C - C'

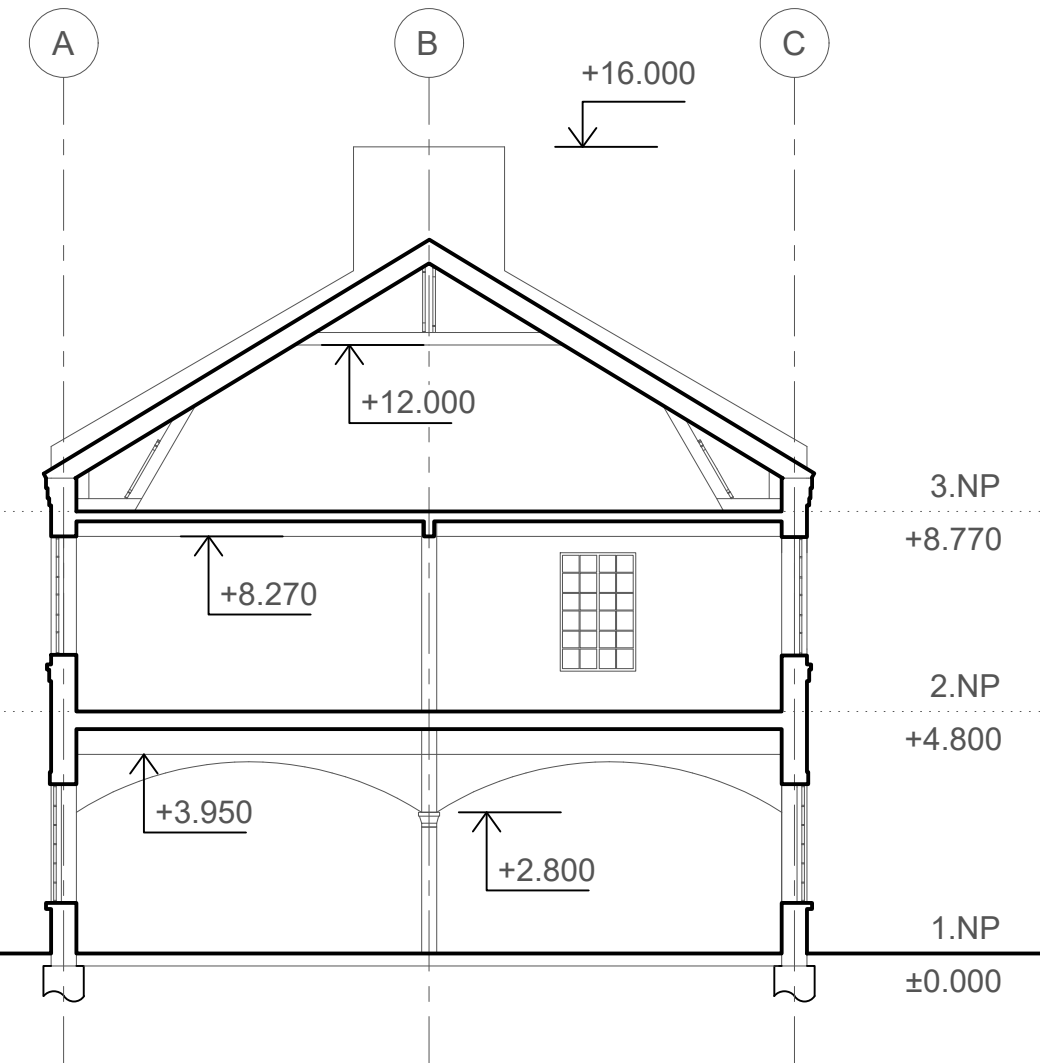

ŠTUDENT: BC. ILIA MUZAFAROV  
VED PR.: DOC. ING. ARCH. EVA VOJTEKOVÁ, PHD.  
ING. ARCH. GABRIELA ROLENČÍKOVÁ

AKAD.R.: 2023/2024  
TÉMA: BRNĚNEC  
DRUH: ARCHITEKTONICKÁ ŠTÚDIA

OBASH V.: REZY  
ČÍSLO V.: K - 07  
MIERKA: 1:150

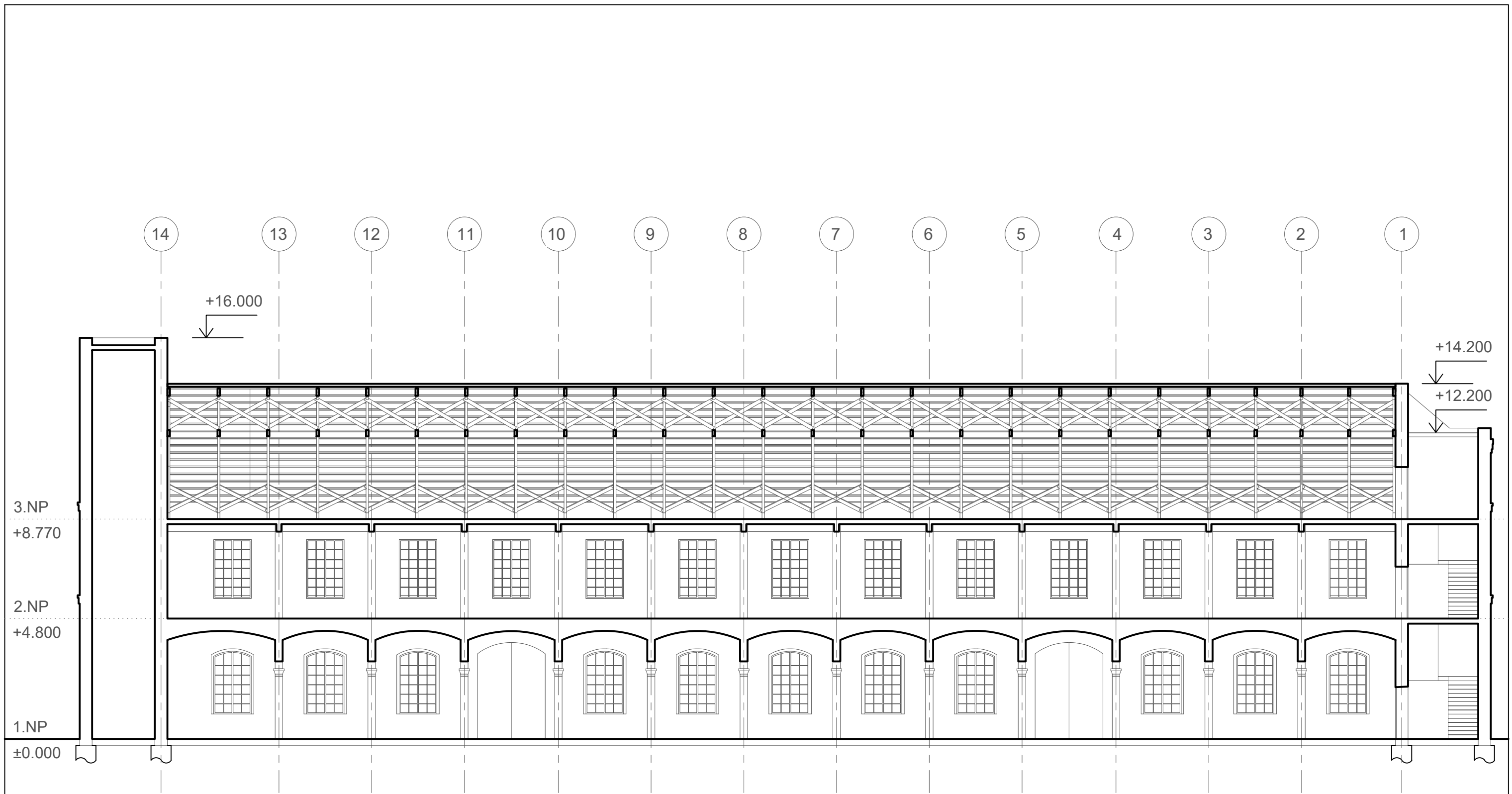

ŠTUDENT: BC. ILIA MUZAFAROV  
 VED PR.: DOC. ING. ARCH. EVA VOJTEKOVÁ, PHD.  
 ING. ARCH. GABRIELA ROLENČÍKOVÁ

AKAD.R.: 2023/2024  
 TÉMA: BRNĚNEC  
 DRUH: ARCHITEKTONICKÁ ŠTÚDIA

OBASH V.: REZ A - A'  
 ČÍSLO V.: K - 08 - 01  
 MIERKA: 1:150

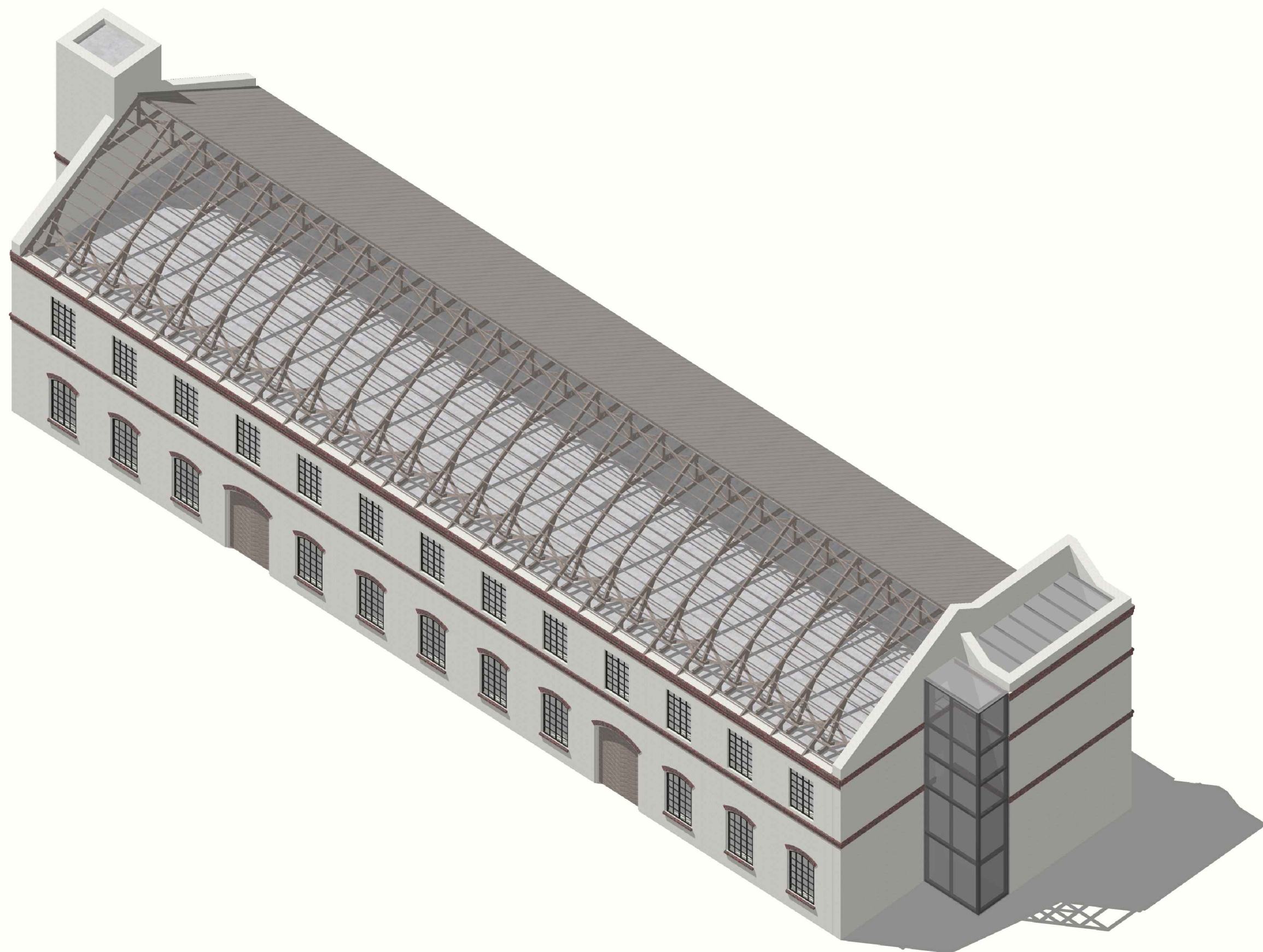

ŠTUDENT: BC. ILIA MUZAFAROV  
VED PR.: DOC. ING. ARCH. EVA VOJTEKOVÁ, PHD.  
ING. ARCH. GABRIELA ROLENČÍKOVÁ

AKAD.R.: 2023/2024  
TÉMA: BRNĚNEC  
DRUH: ARCHITEKTONICKÁ ŠTÚDIA

OBASH V.: AXO STROP  
ČÍSLO V.: K - 08 - 02  
MIERKA: 1:150



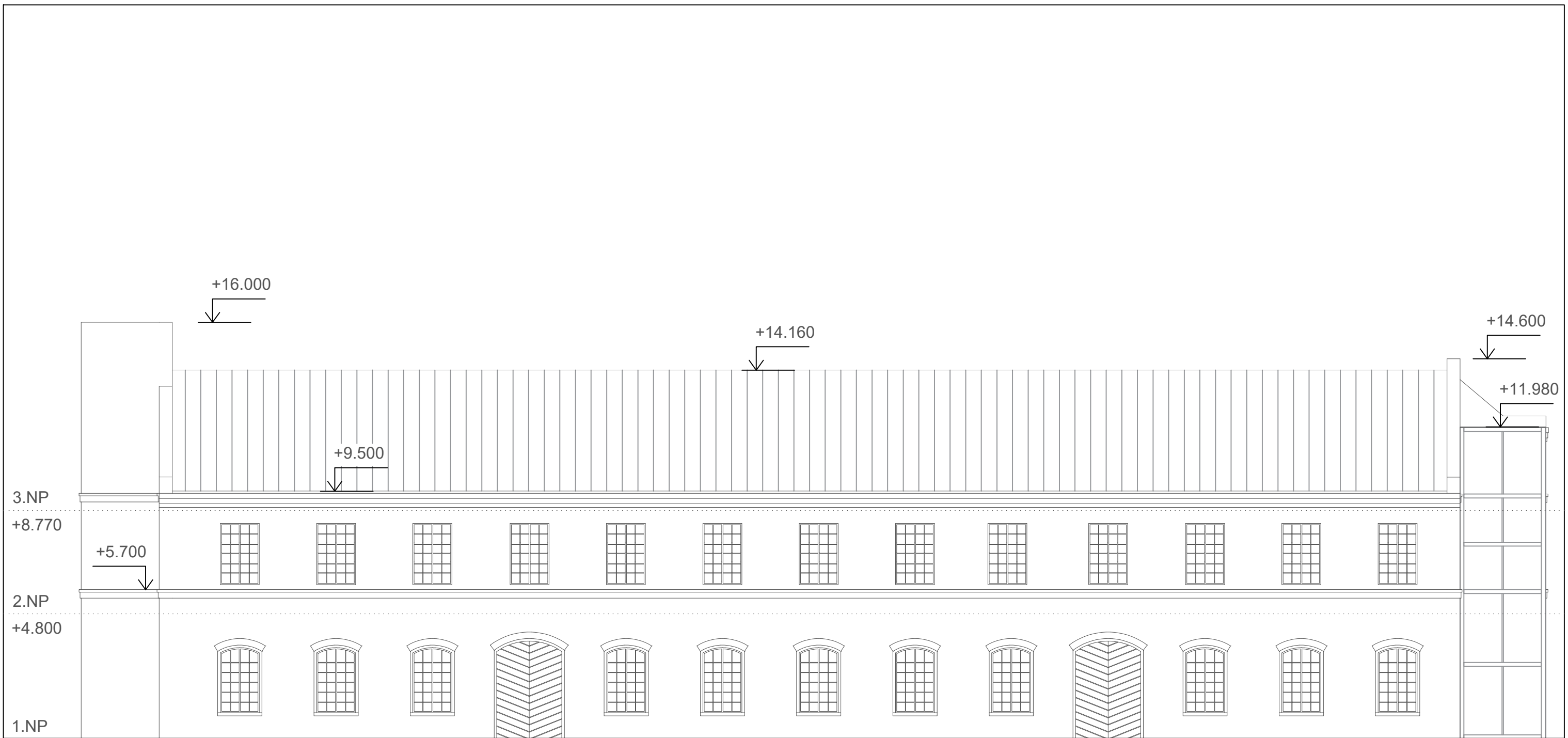

ŠTUDENT: BC. ILIA MUZAFAROV  
VED PR.: DOC. ING. ARCH. EVA VOJTEKOVÁ, PHD.  
ING. ARCH. GABRIELA ROLENČÍKOVÁ

AKAD.R.: 2023/2024  
TÉMA: BRNĚNEC  
DRUH: ARCHITEKTONICKÁ ŠTÚDIA

OBASH V.: POHLAD ZAPAD.  
ČÍSLO V.: K - 09  
MIERKA: 1:150

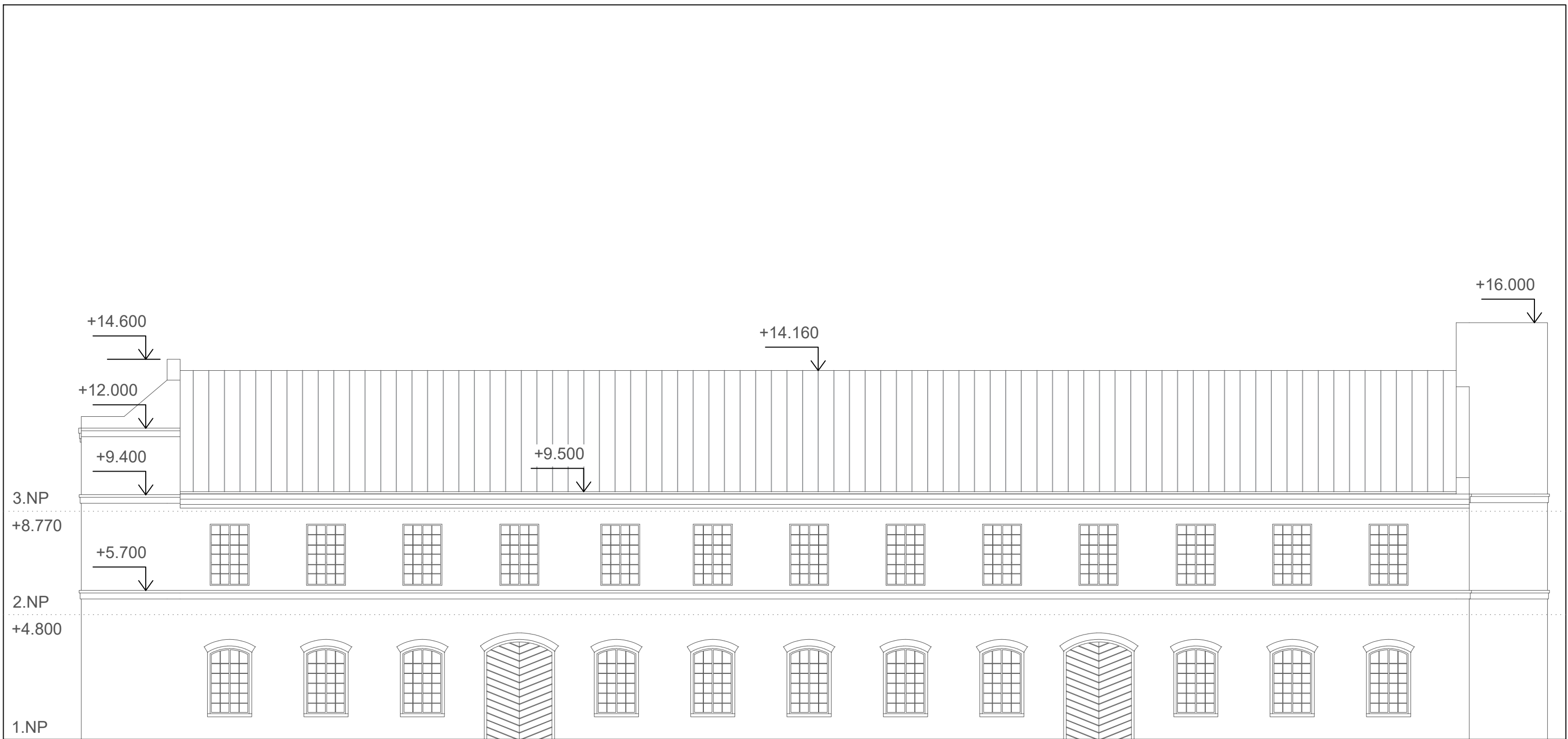

ŠTUDENT: BC. ILIA MUZAFAROV  
VED PR.: DOC. ING. ARCH. EVA VOJTEKOVÁ, PHD.  
ING. ARCH. GABRIELA ROLENČÍKOVÁ

AKAD.R.: 2023/2024  
TÉMA: BRNĚNEC  
DRUH: ARCHITEKTONICKÁ ŠTÚDIA

OBASH V.: POHLAD VYCHOD.  
ČÍSLO V.: P-10  
MIERKA: 1:150

POHLAD SEVERNÝ

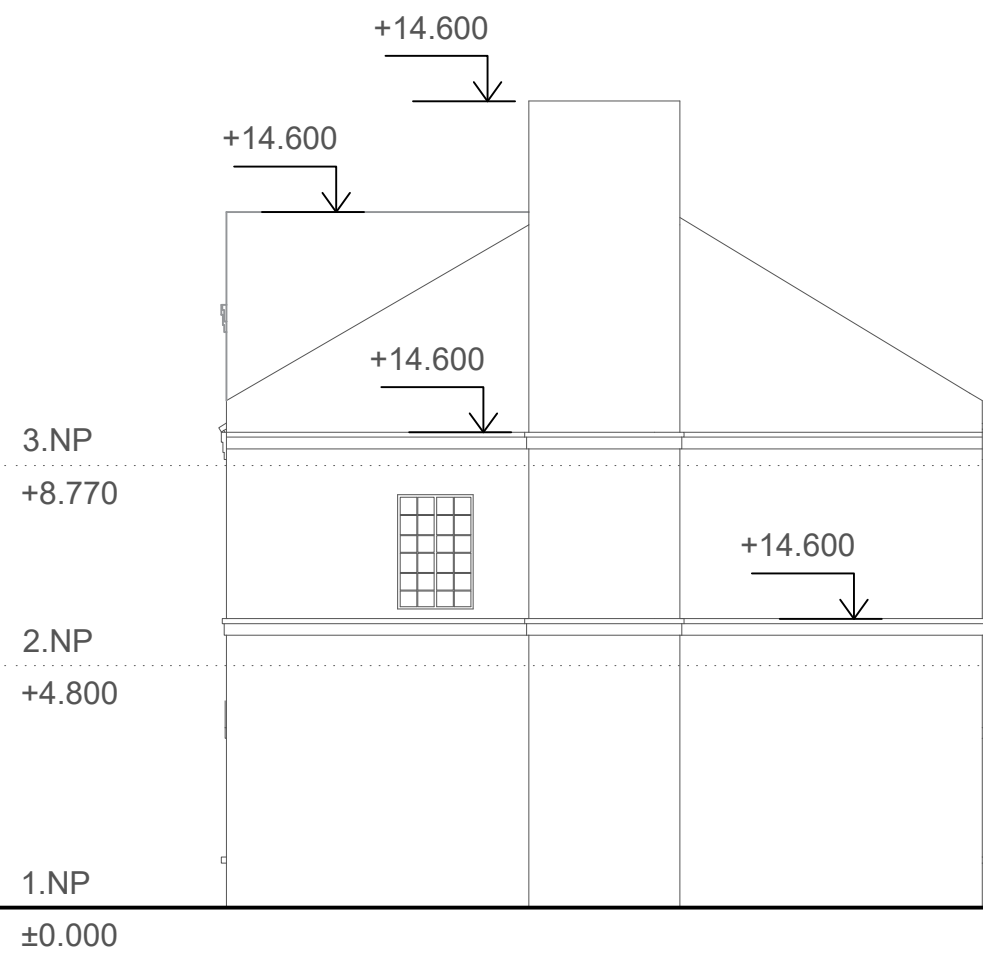

POHLAD JUŽNÝ

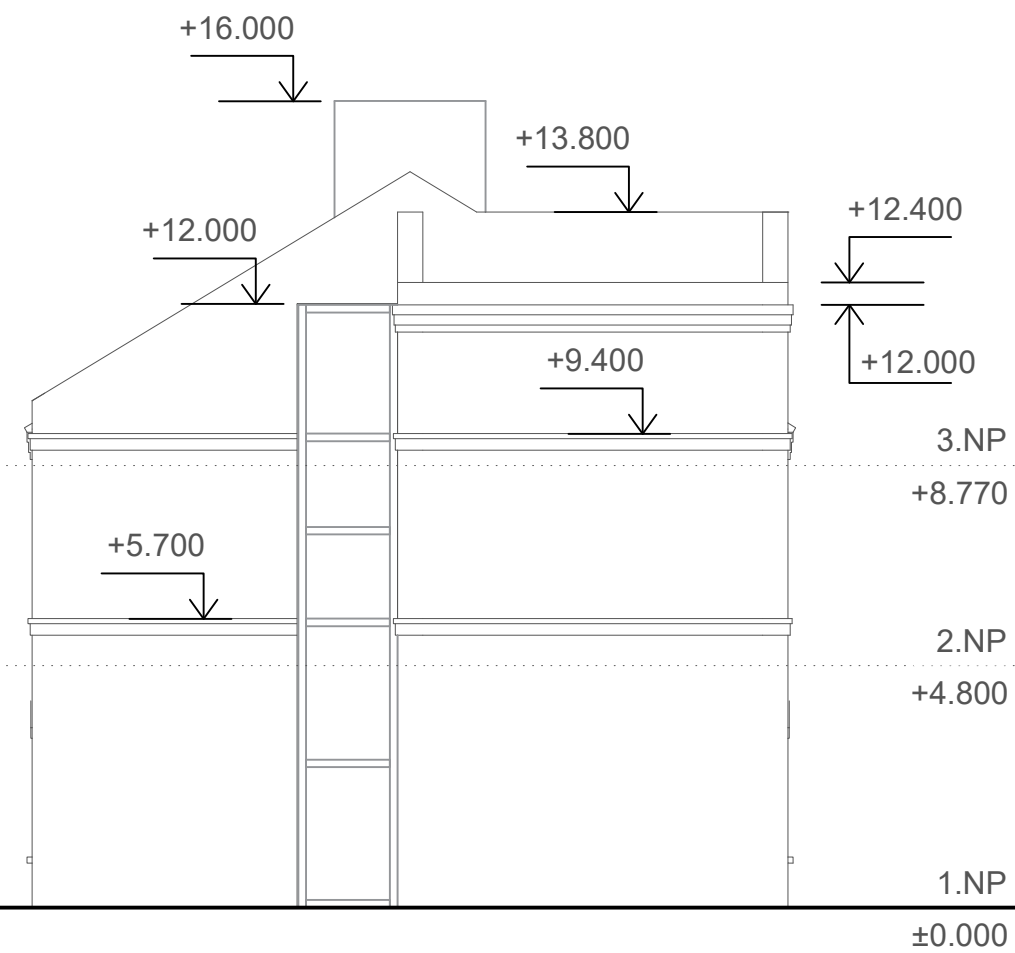

ŠTUDENT: BC. ILIA MUZAFAROV  
VED PR.: DOC. ING. ARCH. EVA VOJTEKOVÁ, PHD.  
ING. ARCH. GABRIELA ROLEŇČÍKOVÁ

AKAD.R.: 2023/2024  
TÉMA: BRNĚNEC  
DRUH: ARCHITEKTONICKÁ ŠTÚDIA

OBASH V.: POHLADY  
ČÍSLO V.: P-11  
MIERKA: 1:150

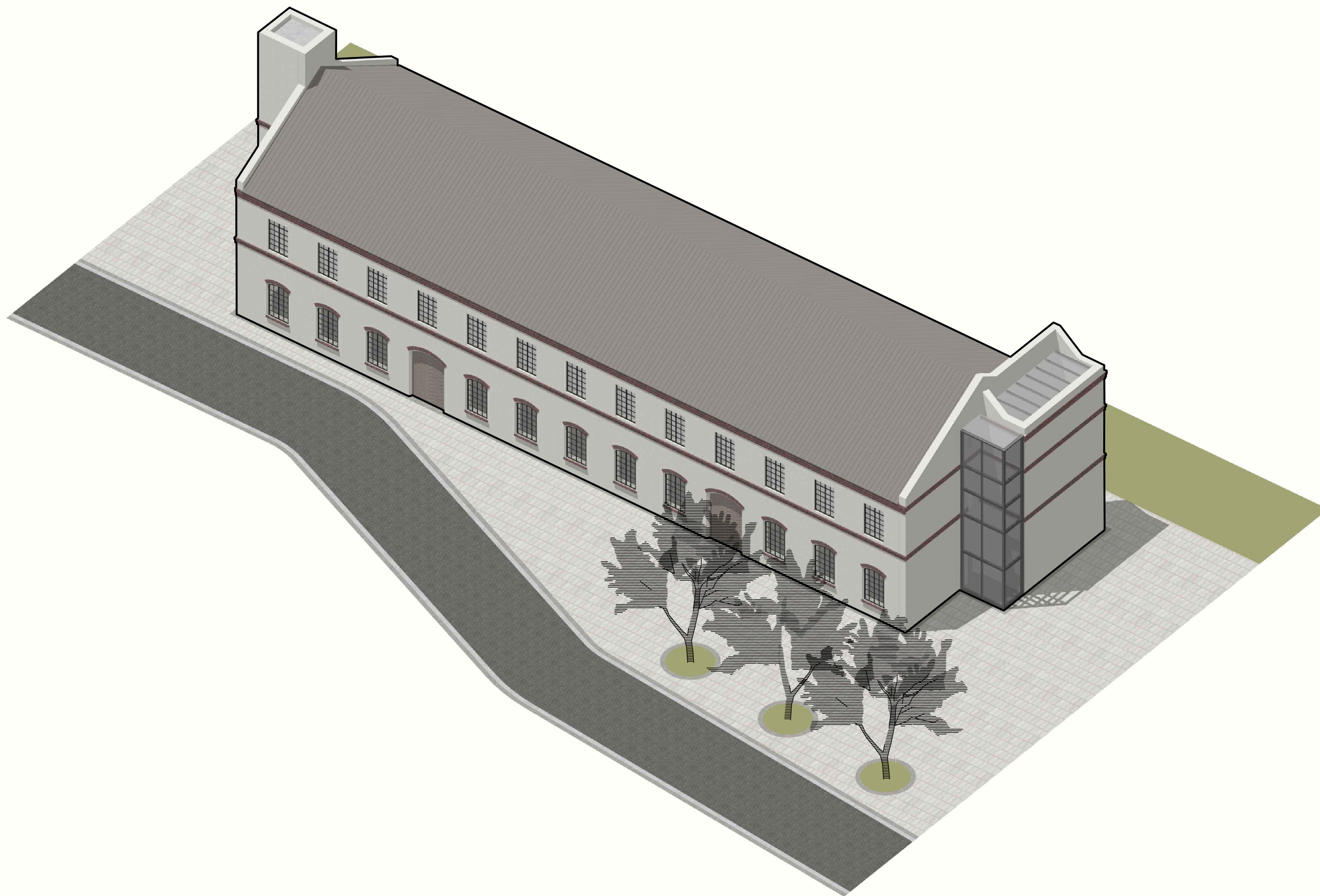

ŠTUDENT: BC. ILIA MUZAFAROV  
VED PR.: DOC. ING. ARCH. EVA VOJTEKOVÁ, PHD.  
ING. ARCH. GABRIELA ROLENČÍKOVÁ

AKAD.R.: 2023/2024  
TÉMA: BRNĚNEC  
DRUH: ARCHITEKTONICKÁ ŠTÚDIA

OBASH V.: SKICA  
ČÍSLO V.: P-12  
MIERKA: -

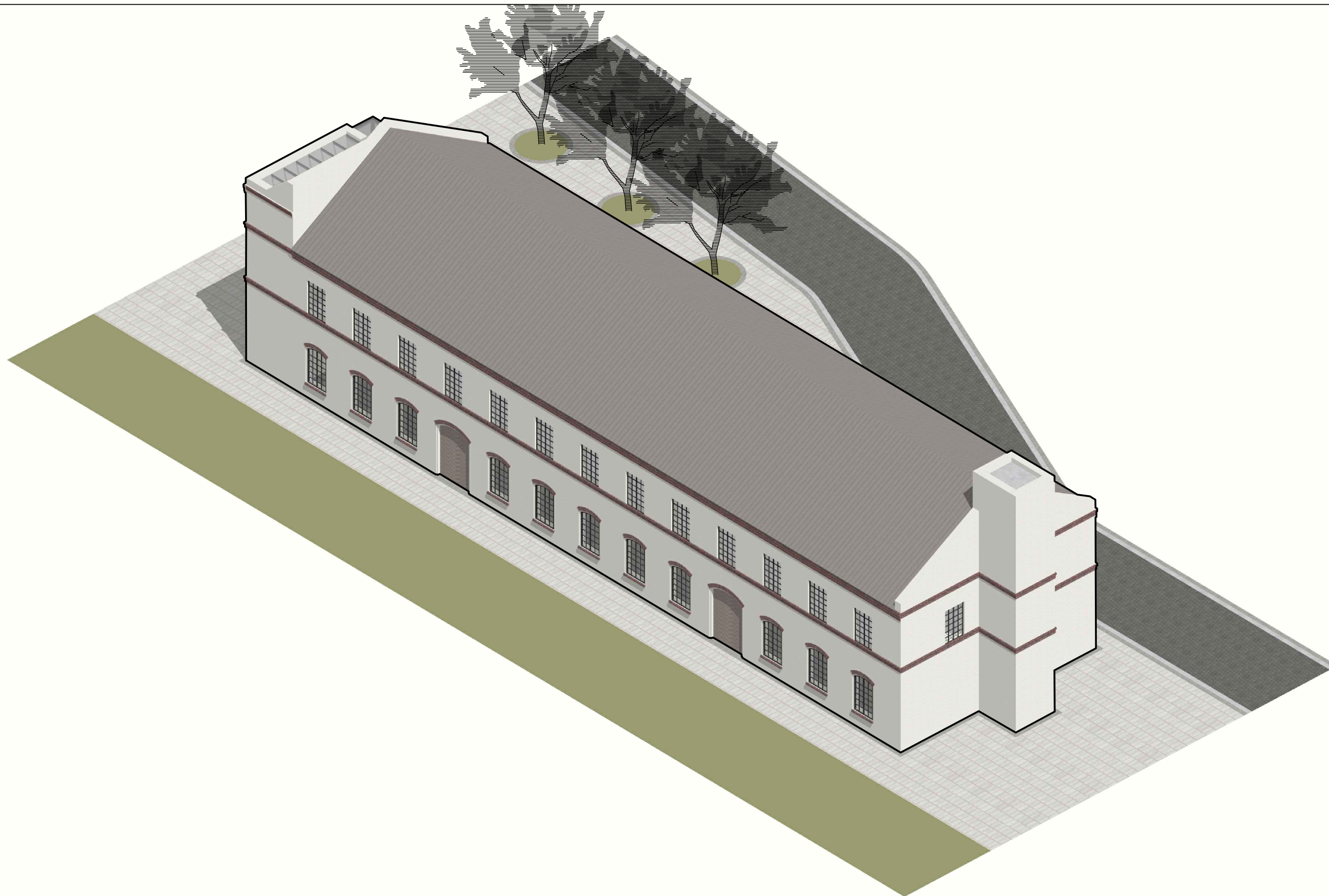

ŠTUDENT: BC. ILIA MUZAFAROV  
VED PR.: DOC. ING. ARCH. EVA VOJTEKOVÁ, PHD.  
ING. ARCH. GABRIELA ROLENČÍKOVÁ

AKAD.R.: 2023/2024  
TÉMA: BRNĚNEC  
DRUH: ARCHITEKTONICKÁ ŠTÚDIA

OBASH V.: SKICA  
ČÍSLO V.: P-12  
MIERKA: -

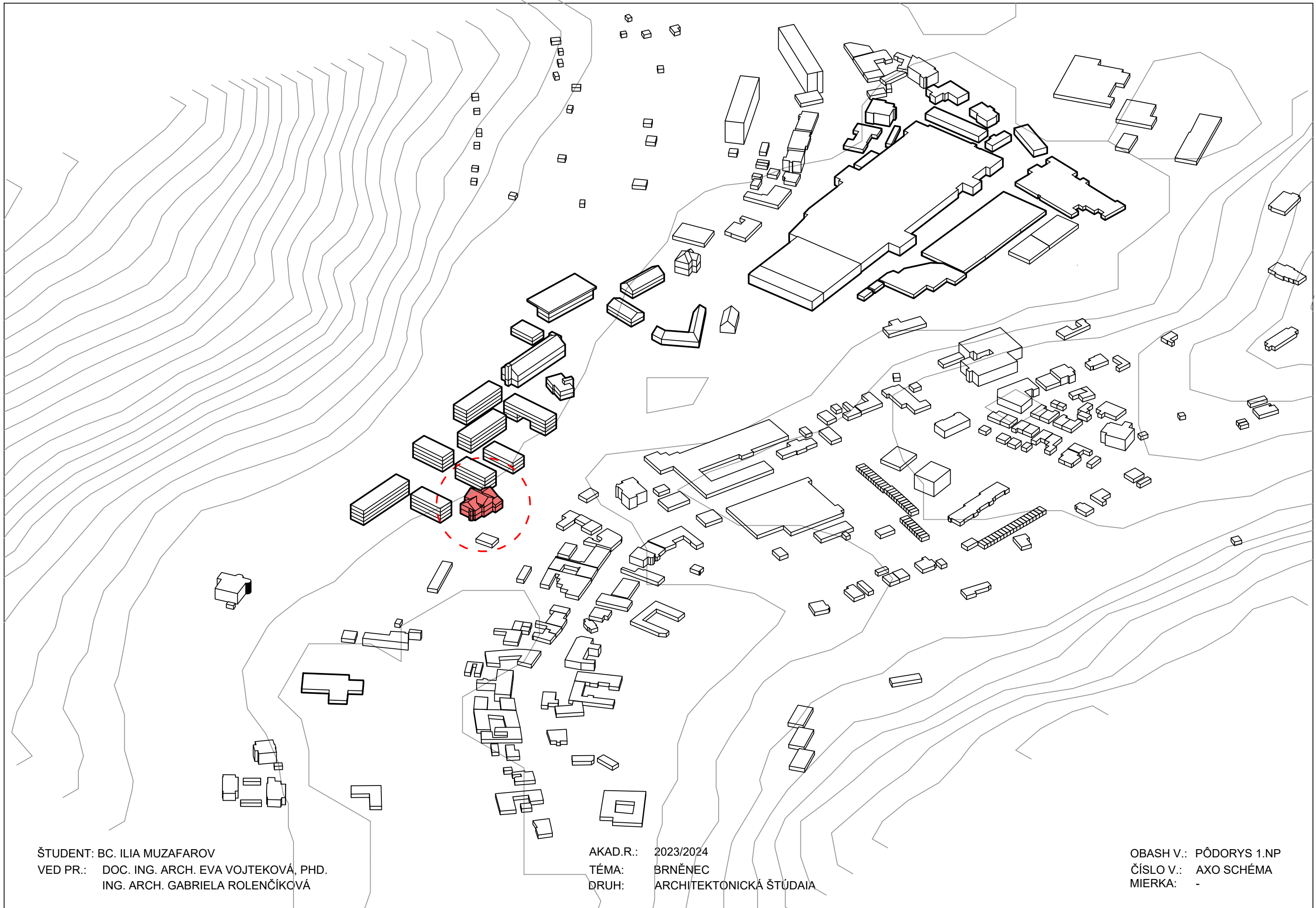

ŠTUDENT: BC. ILIA MUZAFAROV  
VED PR.: DOC. ING. ARCH. EVA VOJTEKOVÁ, PHD.  
ING. ARCH. GABRIELA ROLEŇČÍKOVÁ

AKAD.R.: 2023/2024  
TÉMA: BRNĚNEC  
DRUH: ARCHITEKTONICKÁ ŠTÚDIA

OBASH V.: PÔDORYS 1.NP  
ČÍSLO V.: AXO SCHÉMA  
MIERKA: -



ŠTUDENT: BC. ILIA MUZAFAROV  
VED PR.: DOC. ING. ARCH. EVA VOJTEKOVÁ, PHD.  
ING. ARCH. GABRIELA ROLENČÍKOVÁ

AKAD.R.: 2023/2024  
TÉMA: BRNĚNEC  
DRUH: ARCHITEKTONICKÁ ŠTÚDIA

OBASH V.: PŮDORYS 1.NP  
ČÍSLO V.: V-F1  
MIERKA: -



ŠTUDENT: BC. ILIA MUZAFAROV  
VED PR.: DOC. ING. ARCH. EVA VOJTEKOVÁ, PHD.  
ING. ARCH. GABRIELA ROLENČÍKOVÁ

AKAD.R.: 2023/2024  
TÉMA: BRNĚNEC  
DRUH: ARCHITEKTONICKÁ ŠTÚDIA

OBASH V.: PŮDORYS 1.NP  
ČÍSLO V.: V-F2  
MIERKA: -





ŠTUDENT: BC. ILIA MUZAFAROV  
VED PR.: DOC. ING. ARCH. EVA VOJTEKOVÁ, PHD.  
ING. ARCH. GABRIELA ROLENČÍKOVÁ

AKAD.R.: 2023/2024  
TÉMA: BRNĚNEC  
DRUH: ARCHITEKTONICKÁ ŠTÚDIA

OBASH V.: PŮDORYS 1.NP  
ČÍSLO V.: V-F3  
MIERKA: -

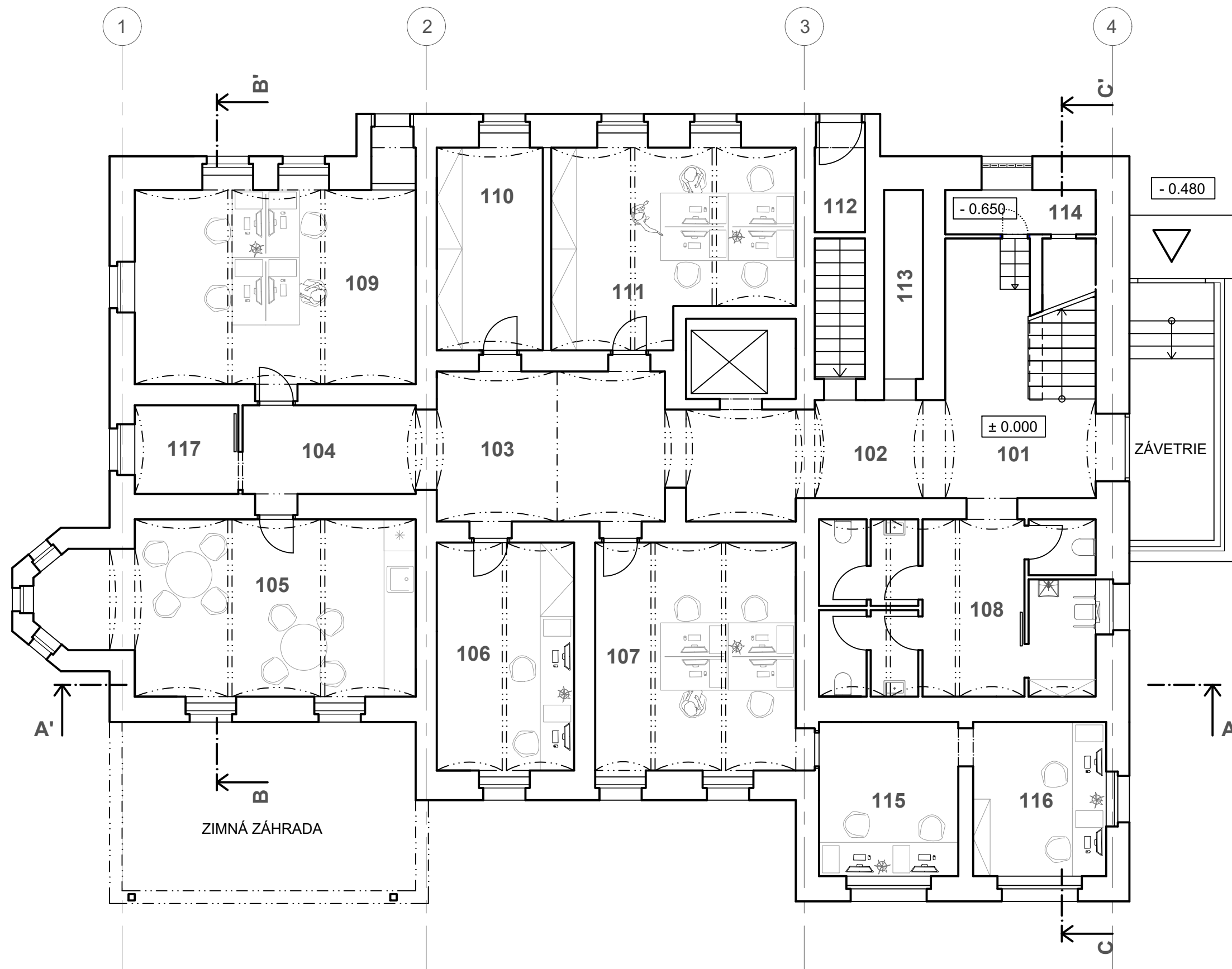

LEGENDA MIESTNOSTI		
Č. M.	NÁZOV MIESTNOSTI	PL. (m <sup>2</sup> )
101	KOMUNIKAČ. JADRO	14.30
102	CHODBA	15.60
103	CHODBA	6.90
104	CHDOBA	19.20
105	DENNÁ MIESTNOSŤ	13.97
106	KANCELÁRIA	27.51
107	KANCELÁRIA	27.27
108	HYGIENA	17.55
109	KANCELÁRIA	33.12
110	ARCHÍV	30.59
111	KANCELÁRIA	12.04
112	SKLAD	2.38
113	SKLAD	4.11
114	SKLAD	3.73
115	KANCELÁRIA	12.04
116	KANCELÁRIA	11.49
117	SKLAD	5.14

ŠTUDENT: BC. ILIA MUZAFAROV  
 VED PR.: DOC. ING. ARCH. EVA VOJTEKOVÁ, PHD.  
 ING. ARCH. GABRIELA ROLENČIKOVÁ

AKAD.R.: 2023/2024  
 TÉMA: BRNĚNEC  
 DRUH: ARCHITEKTONICKÁ ŠTÚDIA

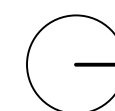

OBASH V.: PŌDORYS 1.NP  
 ČÍSLO V.: V-01  
 MIERKA: 1:100

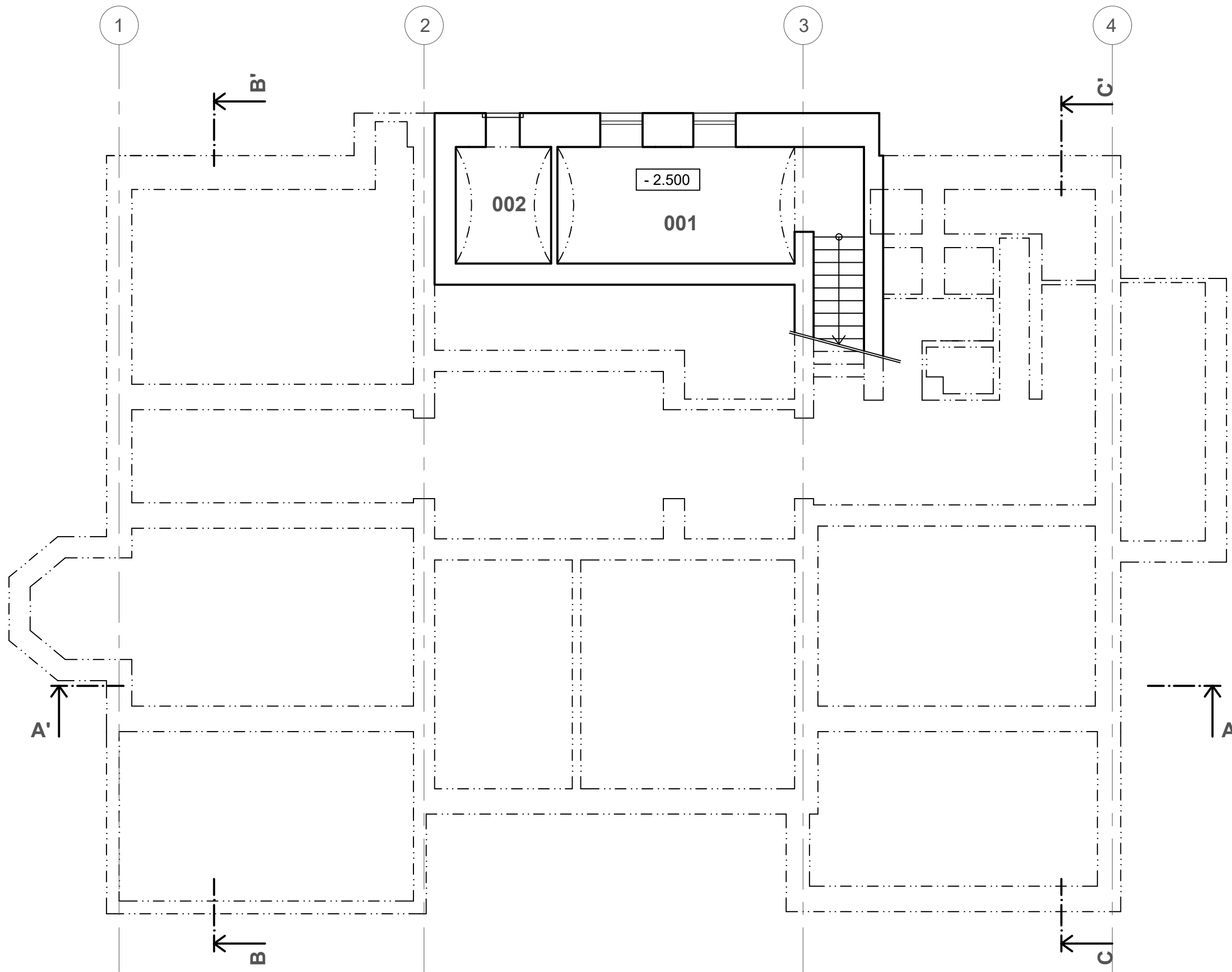

LEGENDA MIESTNOSTI		
Č. M.	NÁZOV MIESTNOSTI	PL. (m <sup>2</sup> )
001	KOTOLŇA	15.40
002	SKLAD	6.19

ŠTUDENT: BC. ILIA MUZAFAROV  
VED PR.: DOC. ING. ARCH. EVA VOJTEKOVÁ, PHD.  
ING. ARCH. GABRIELA ROLENČÍKOVÁ

AKAD.R.: 2023/2024  
TÉMA: BRNĚNEC  
DRUH: ARCHITEKTONICKÁ ŠTÚDIA

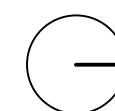

OBASH V.: PÔDORYS 1.PP  
ČÍSLO V.: V-02  
MIERKA: 1:100

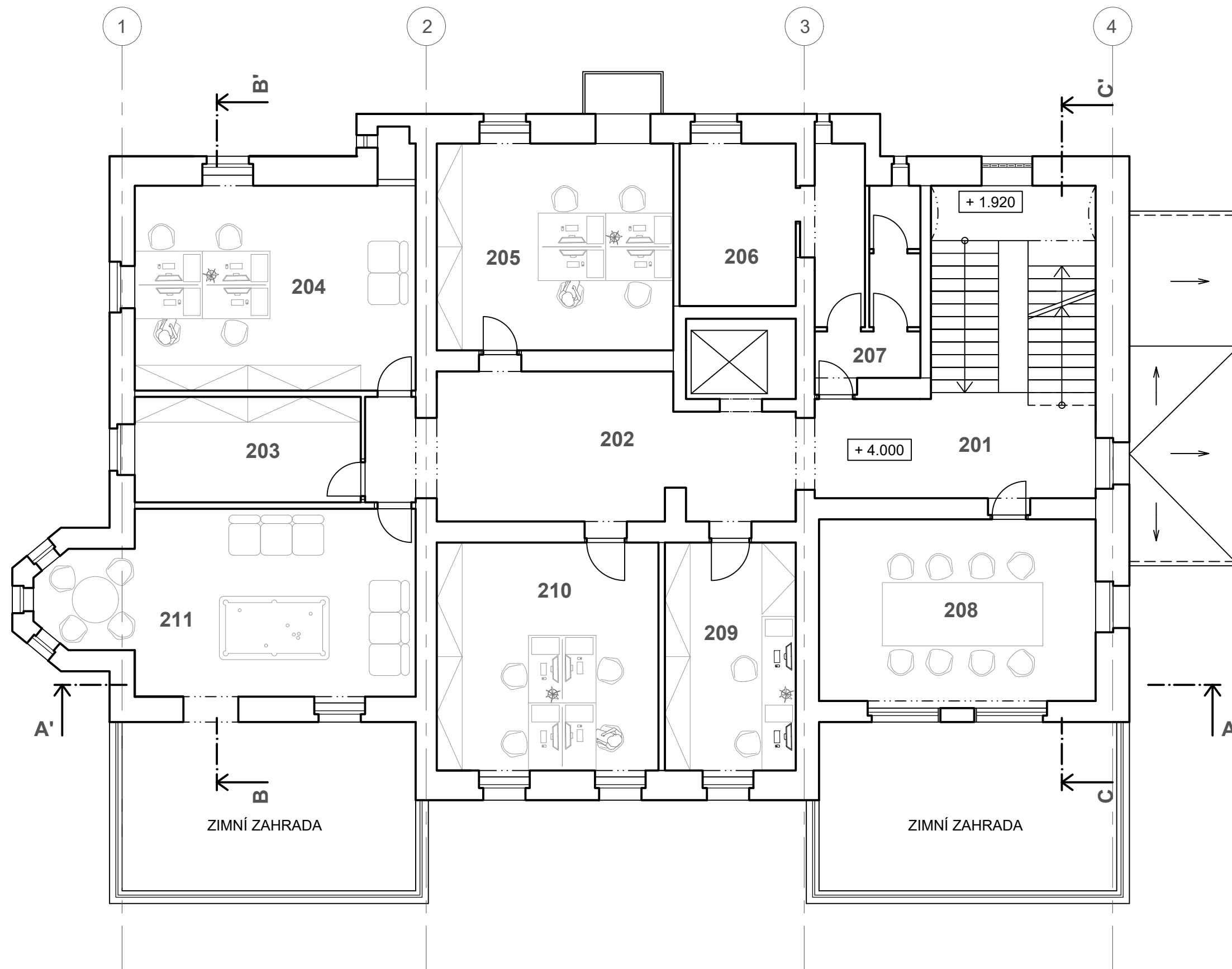

LEGENDA MIESTNOSTI		
Č. M.	NÁZOV MIESTNOSTI	PL. (m <sup>2</sup> )
201	KOMUNIKAČ. JADRO	16.80
202	CHODBA	33.40
203	SKLAD	13.37
204	KANCELÁRIA	32.25
205	KANCELÁRIA	27.43
206	SERVEROVŇA	10.59
207	SKLAD	12.56
208	ZASADAČKA	28.16
209	KANCELÁRIA	16.74
210	KANCELÁRIA	28.34
211	DENNÁ MIESTNOSŤ	34.78

ŠTUDENT: BC. ILIA MUZAFAROV  
 VED PR.: DOC. ING. ARCH. EVA VOJTEKOVÁ, PHD.  
 ING. ARCH. GABRIELA ROLENČIKOVÁ

AKAD.R.: 2023/2024  
 TÉMA: BRNĚNEC  
 DRUH: ARCHITEKTONICKÁ ŠTÚDIA

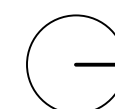

OBASH V.: PŔODORYS 2.NP  
 ČÍSLO V.: V-03  
 MIERKA: 1:100

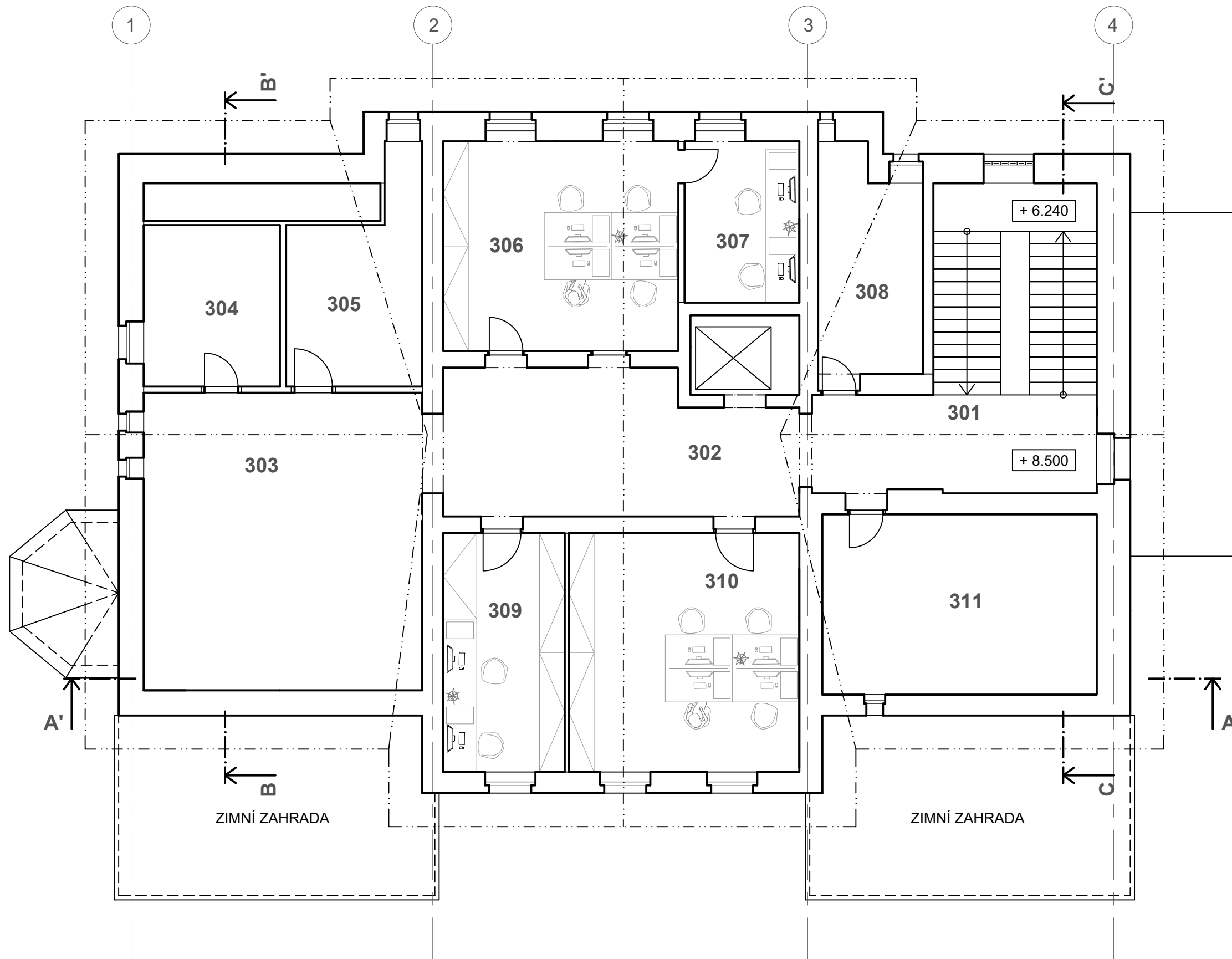

LEGENDA MIESTNOSTI		
Č. M.	NÁZOV MIESTNOSTI	PL. (m <sup>2</sup> )
301	KOMUNIKAČ. JADRO	15.85
302	CHODBA	30.17
303	SKLAD	32.94
304	SKLAD	13.16
305	SKLAD	12.51
306	KANCELÁRIA	28.05
307	KANCELÁRIA	10.54
308	SKLAD	12.31
309	KANCELÁRIA	16.53
310	KANCELÁRIA	31.35
311	SKLAD	28.16

ŠTUDENT: BC. ILIA MUZAFAROV  
 VED PR.: DOC. ING. ARCH. EVA VOJTEKOVÁ, PHD.  
 ING. ARCH. GABRIELA ROLENČÍKOVÁ

AKAD.R.: 2023/2024  
 TÉMA: BRNĚNEC  
 DRUH: ARCHITEKTONICKÁ ŠTÚDIA

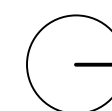

OBASH V.: PÔDORYS 3.NP  
 ČÍSLO V.: V-04  
 MIERKA: 1:100

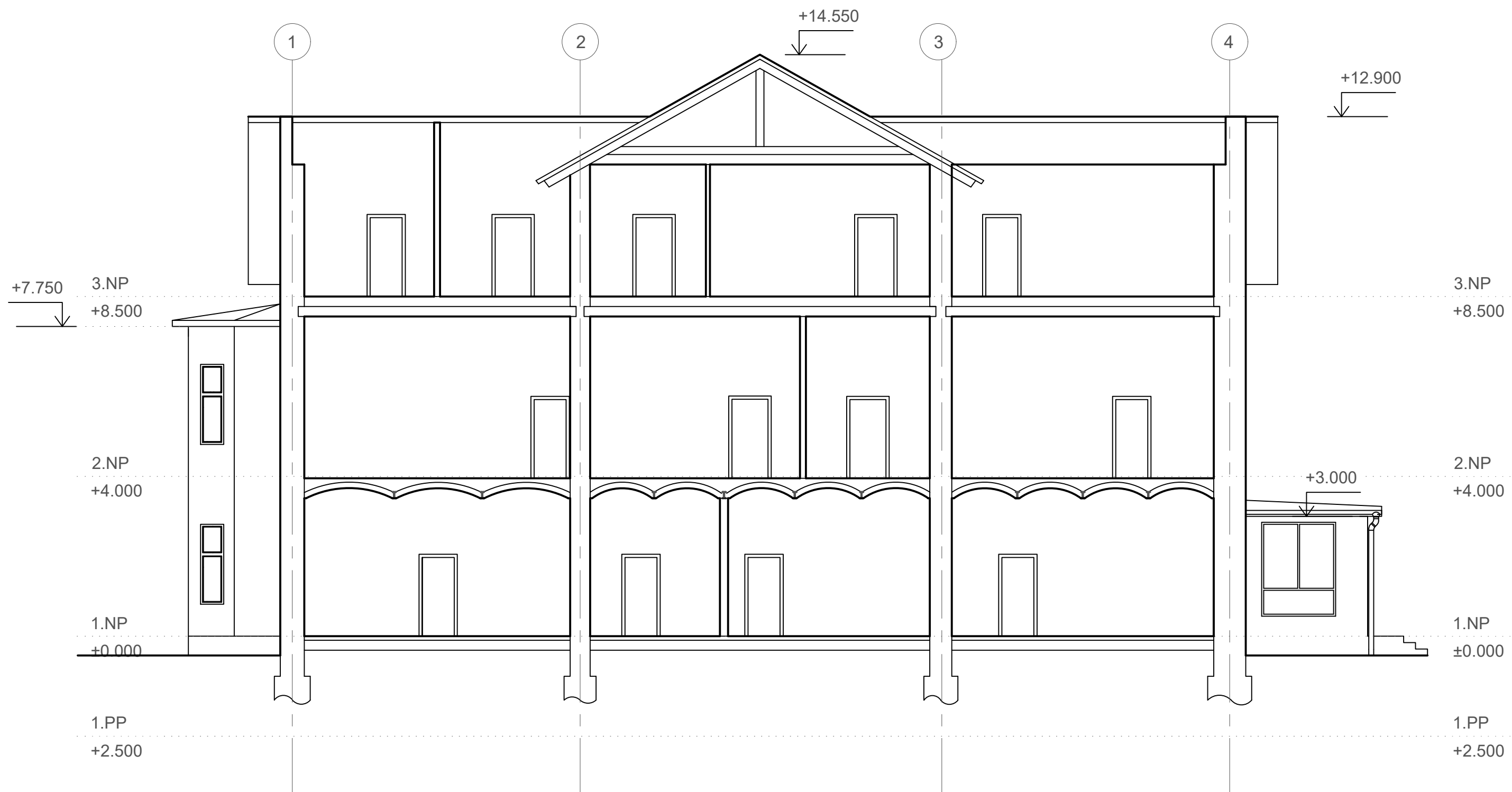

ŠTUDENT: BC. ILIA MUZAFAROV  
 VED PR.: DOC. ING. ARCH. EVA VOJTEKOVÁ, PHD.  
 ING. ARCH. GABRIELA ROLENČÍKOVÁ

AKAD.R.: 2023/2024  
 TÉMA: BRNĚNEC  
 DRUH: ARCHITEKTONICKÁ ŠTÚDIA

OBASH V.: REZ B - B'  
 ČÍSLO V.: V-04  
 MIERKA: 1:100



ŠTUDENT: BC. ILIA MUZAFAROV  
 VED PR.: DOC. ING. ARCH. EVA VOJTEKOVÁ, PHD.  
 ING. ARCH. GABRIELA ROLENČÍKOVÁ

AKAD.R.: 2023/2024  
 TÉMA: BRNĚNEC  
 DRUH: ARCHITEKTONICKÁ ŠTÚDIA

OBASH V.: REZ B - B'  
 ČÍSLO V.: V-04  
 MIERKA: 1:100

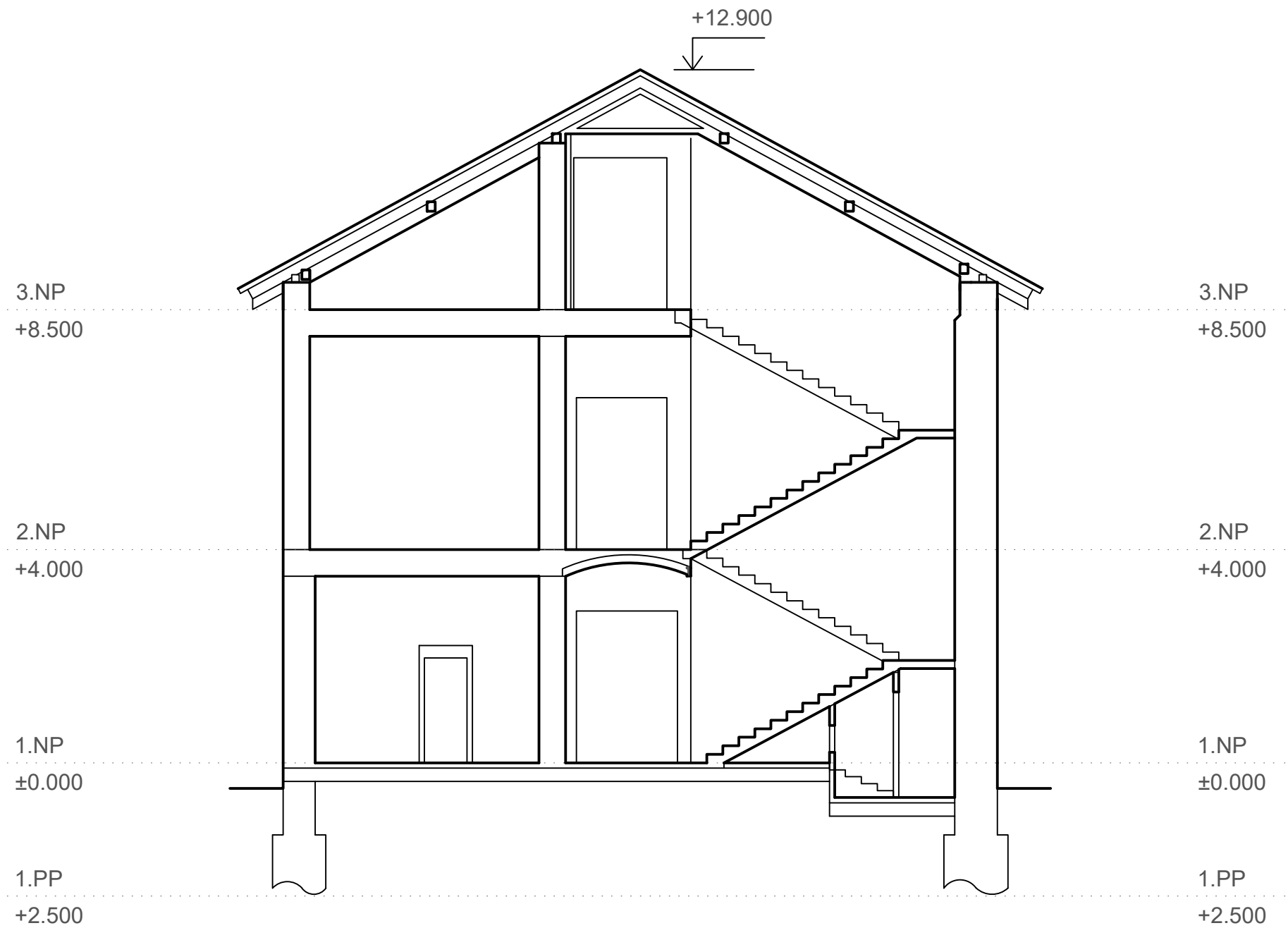

ŠTUDENT: BC. ILIA MUZAFAROV  
 VED PR.: DOC. ING. ARCH. EVA VOJTEKOVÁ, PHD.  
 ING. ARCH. GABRIELA ROLENČÍKOVÁ

AKAD.R.: 2023/2024  
 TÉMA: BRNĚNEC  
 DRUH: ARCHITEKTONICKÁ ŠTÚDIA

OBASH V.: REZ C - C'  
 ČÍSLO V.: V-04  
 MIERKA: 1:100



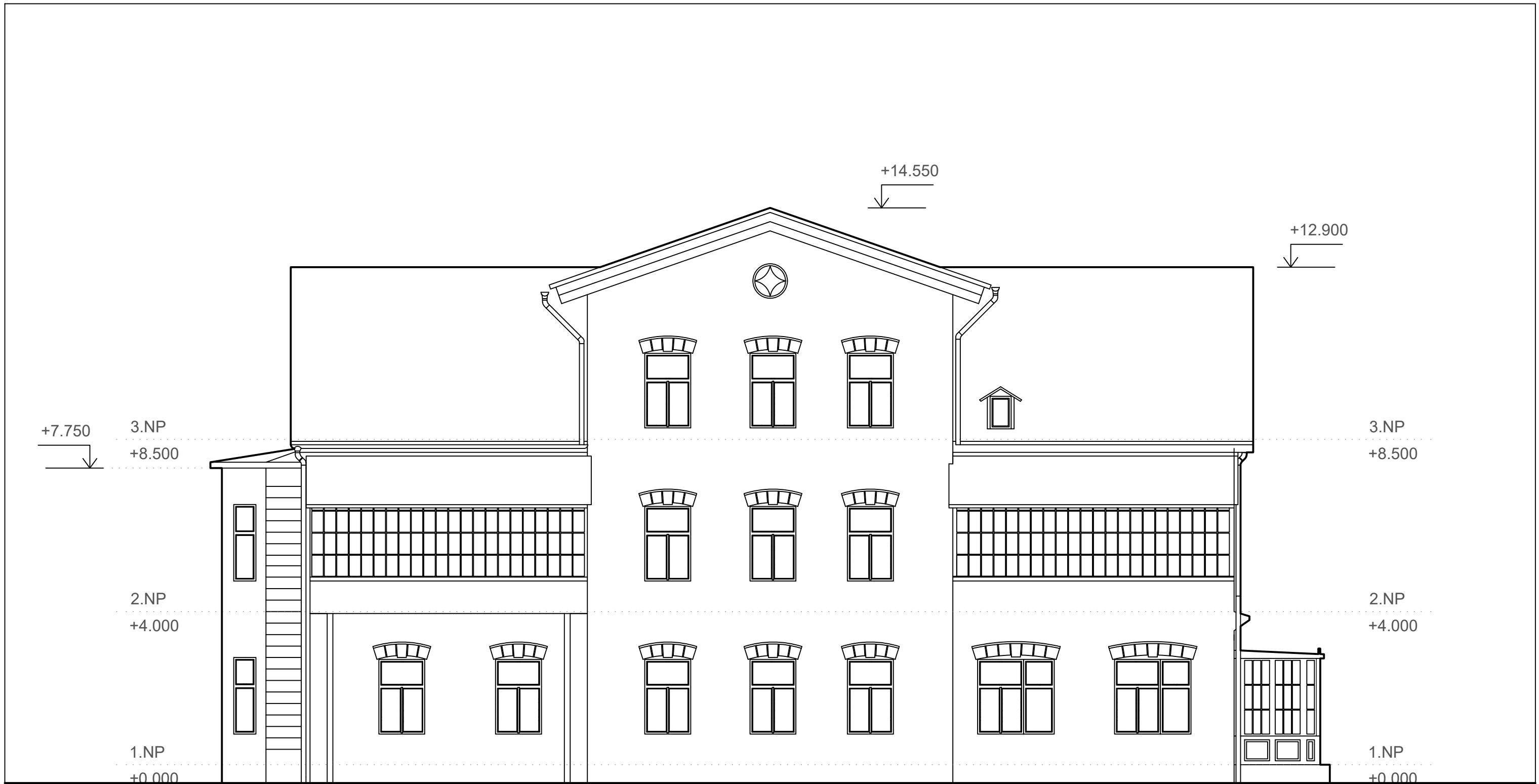

ŠTUDENT: BC. ILIA MUZAFAROV  
 VED PR.: DOC. ING. ARCH. EVA VOJTEKOVÁ, PHD.  
 ING. ARCH. GABRIELA ROLENČÍKOVÁ

AKAD.R.: 2023/2024  
 TÉMA: BRNĚNEC  
 DRUH: ARCHITEKTONICKÁ ŠTÚDIA

OBASH V.: POHLAD ZPAD.  
 ČÍSLO V.: V-02  
 MIERKA: 1:100



ŠTUDENT: BC. ILIA MUZAFAROV  
VED PR.: DOC. ING. ARCH. EVA VOJTEKOVÁ, PHD.  
ING. ARCH. GABRIELA ROLENČÍKOVÁ

AKAD.R.: 2023/2024  
TÉMA: BRNĚNEC  
DRUH: ARCHITEKTONICKÁ ŠTÚDIA

OBASH V.: POHLAD VÝCHO.  
ČÍSLO V.: V-02  
MIERKA: 1:100



ŠTUDENT: BC. ILIA MUZAFAROV  
 VED PR.: DOC. ING. ARCH. EVA VOJTEKOVÁ, PHD.  
 ING. ARCH. GABRIELA ROLENČÍKOVÁ

AKAD.R.: 2023/2024  
 TÉMA: BRNĚNEC  
 DRUH: ARCHITEKTONICKÁ ŠTÚDIA

OBASH V.: POHLAD SEVER.  
 ČÍSLO V.: V-02  
 MIERKA: 1:100

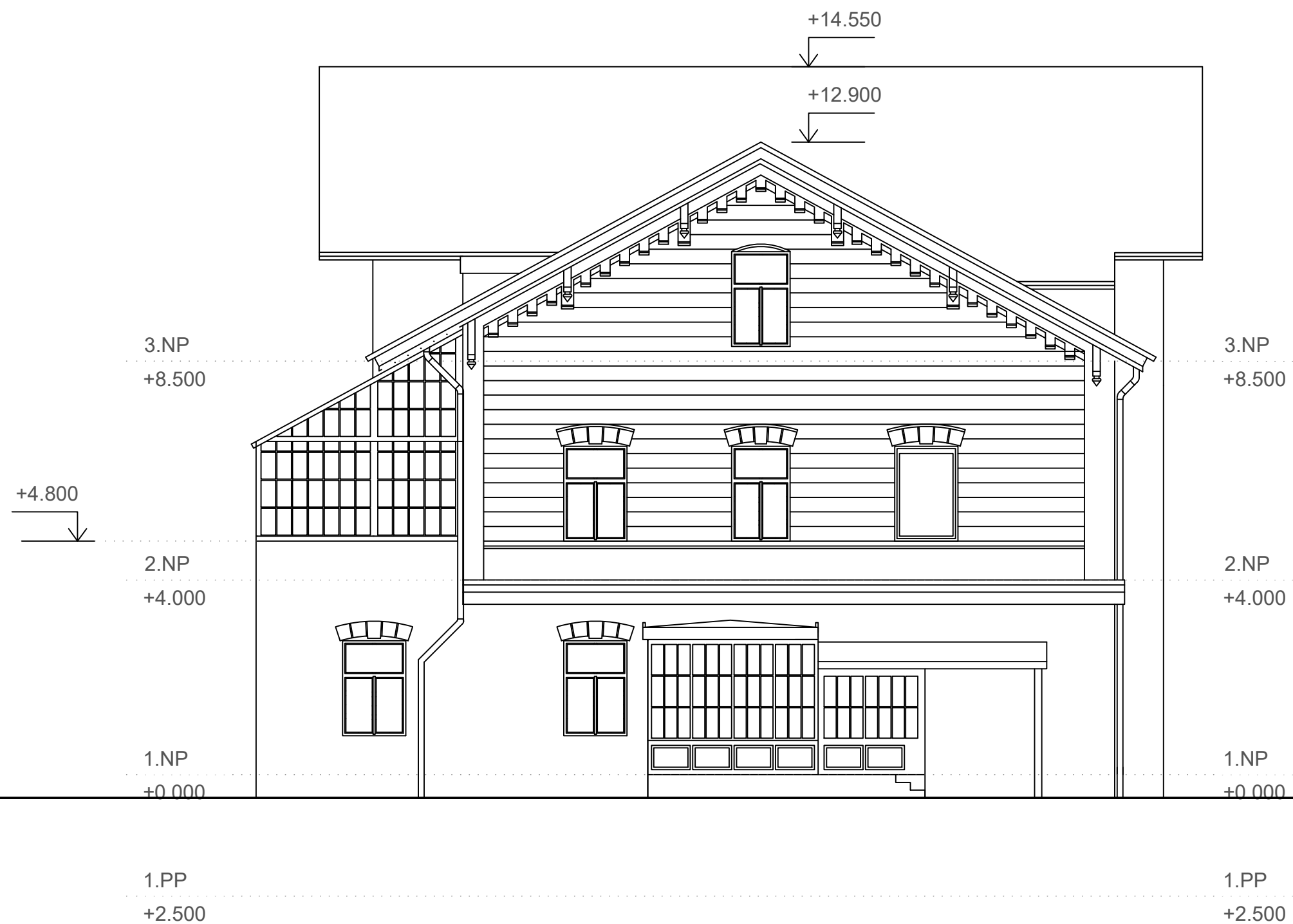

ŠTUDENT: BC. ILIA MUZAFAROV  
VED PR.: DOC. ING. ARCH. EVA VOJTEKOVÁ, PHD.  
ING. ARCH. GABRIELA ROLEŇČÍKOVÁ

AKAD.R.: 2023/2024  
TÉMA: BRNĚNEC  
DRUH: ARCHITEKTONICKÁ ŠTÚDIA

OBASH V.: POHLAD JUŽNÝ.  
ČÍSLO V.: V-02  
MIERKA: 1:100

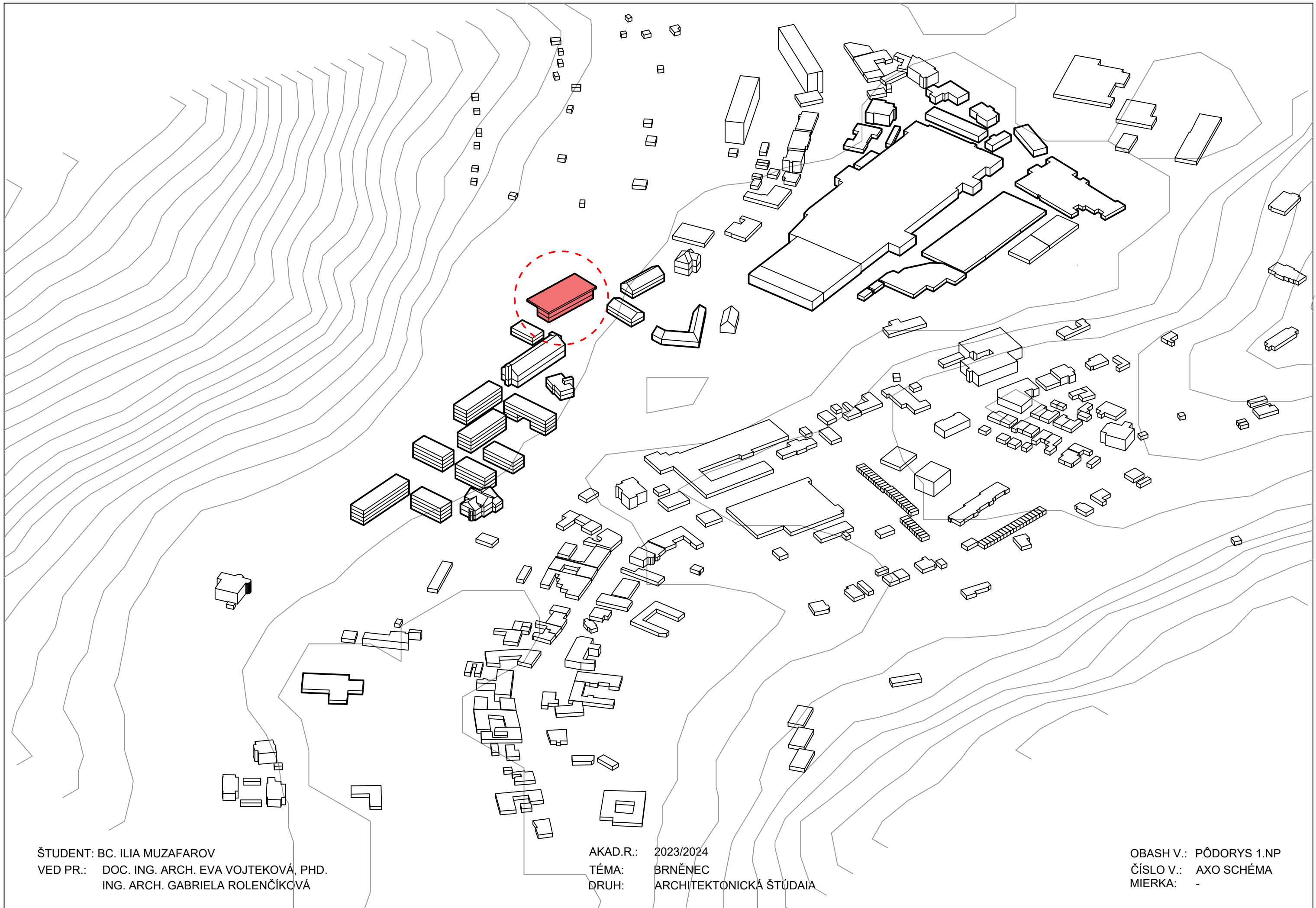

ŠTUDENT: BC. ILIA MUZAFAROV  
VED PR.: DOC. ING. ARCH. EVA VOJTEKOVÁ, PHD.  
ING. ARCH. GABRIELA ROLEŇČÍKOVÁ

AKAD.R.: 2023/2024  
TÉMA: BRNĚNEC  
DRUH: ARCHITEKTONICKÁ ŠTÚDIA

OBASH V.: PŮDORYS 1.NP  
ČÍSLO V.: AXO SCHÉMA  
MIERKA: -



ŠTUDENT: BC. ILIA MUZAFAROV  
VED PR.: DOC. ING. ARCH. EVA VOJTEKOVÁ, PHD.  
ING. ARCH. GABRIELA ROLENČÍKOVÁ

AKAD.R.: 2023/2024  
TÉMA: BRNĚNEC  
DRUH: ARCHITEKTONICKÁ ŠTÚDIA

OBASH V.: PŮDORYS 1.NP  
ČÍSLO V.: K - F1  
MIERKA: -



ŠTUDENT: BC. ILIA MUZAFAROV  
VED PR.: DOC. ING. ARCH. EVA VOJTEKOVÁ, PHD.  
ING. ARCH. GABRIELA ROLENČÍKOVÁ

AKAD.R.: 2023/2024  
TÉMA: BRNĚNEC  
DRUH: ARCHITEKTONICKÁ ŠTÚDIA

OBASH V.: PŮDORYS 1.NP  
ČÍSLO V.: K - F2  
MIERKA: -



FOTOGRAFIA: BC. ADAM LEŽOVIČ

ŠTUDENT: BC. ILIA MUZAFAROV  
VED PR.: DOC. ING. ARCH. EVA VOJTEKOVÁ, PHD.  
ING. ARCH. GABRIELA ROLENČÍKOVÁ

AKAD.R.: 2023/2024  
TÉMA: BRNĚNEC  
DRUH: ARCHITEKTONICKÁ ŠTÚDIA

OBASH V.: FOTO  
ČÍSLO V.: K - 02  
MIERKA: -



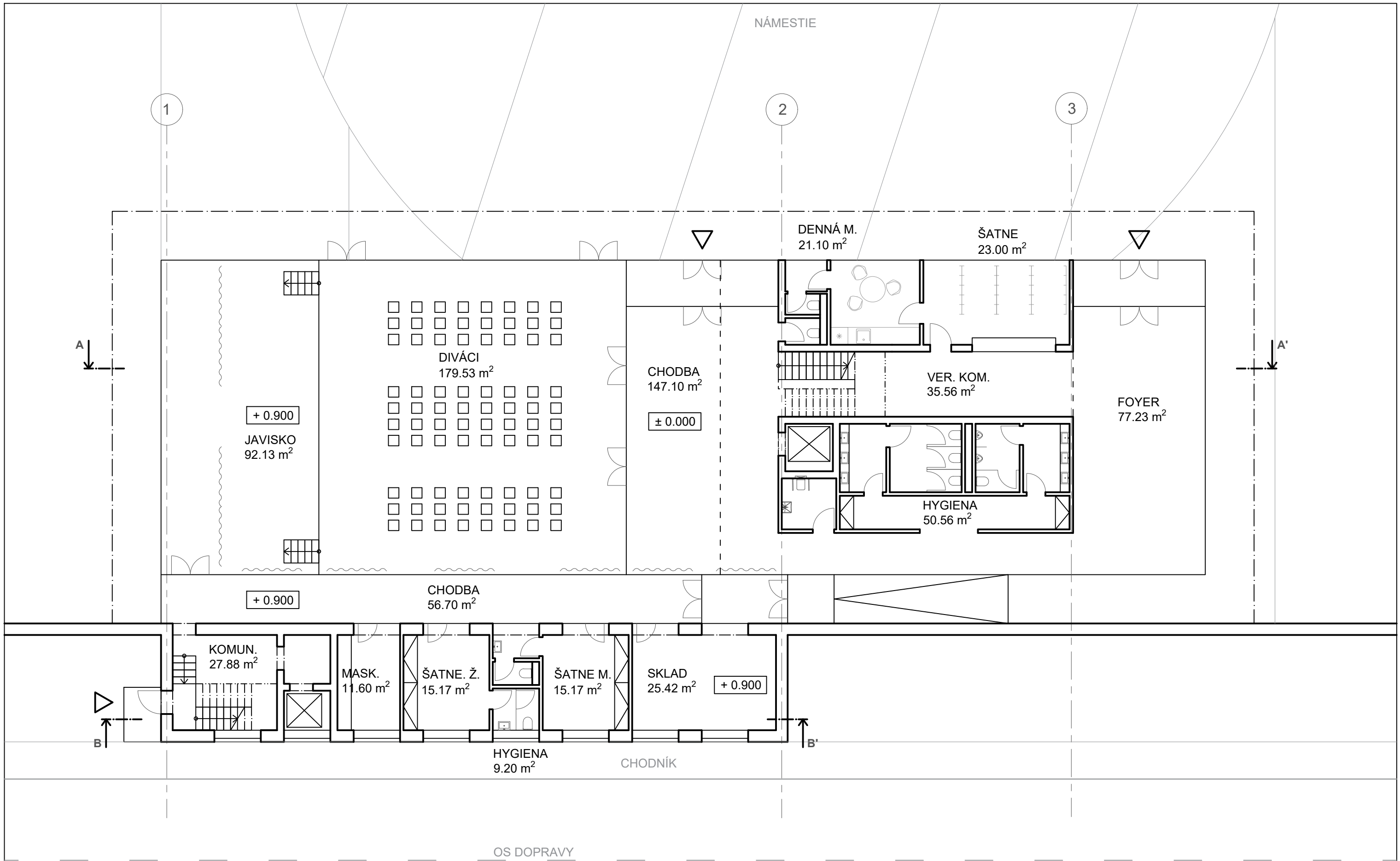

ŠTUDENT: BC. ILIA MUZAFAROV  
 VED PR.: DOC. ING. ARCH. EVA VOJTEKOVÁ, PHD.  
 ING. ARCH. GABRIELA ROLEŇČIKOVÁ

AKAD.R.: 2023/2024  
 TÉMA: BRNĚNEC  
 DRUH: ARCHITEKTONICKÁ ŠTÚDIAIA



OBASH V.: PŮDORYS 1.NP  
 ČÍSLO V.: K-01  
 MIERKA: 1:150

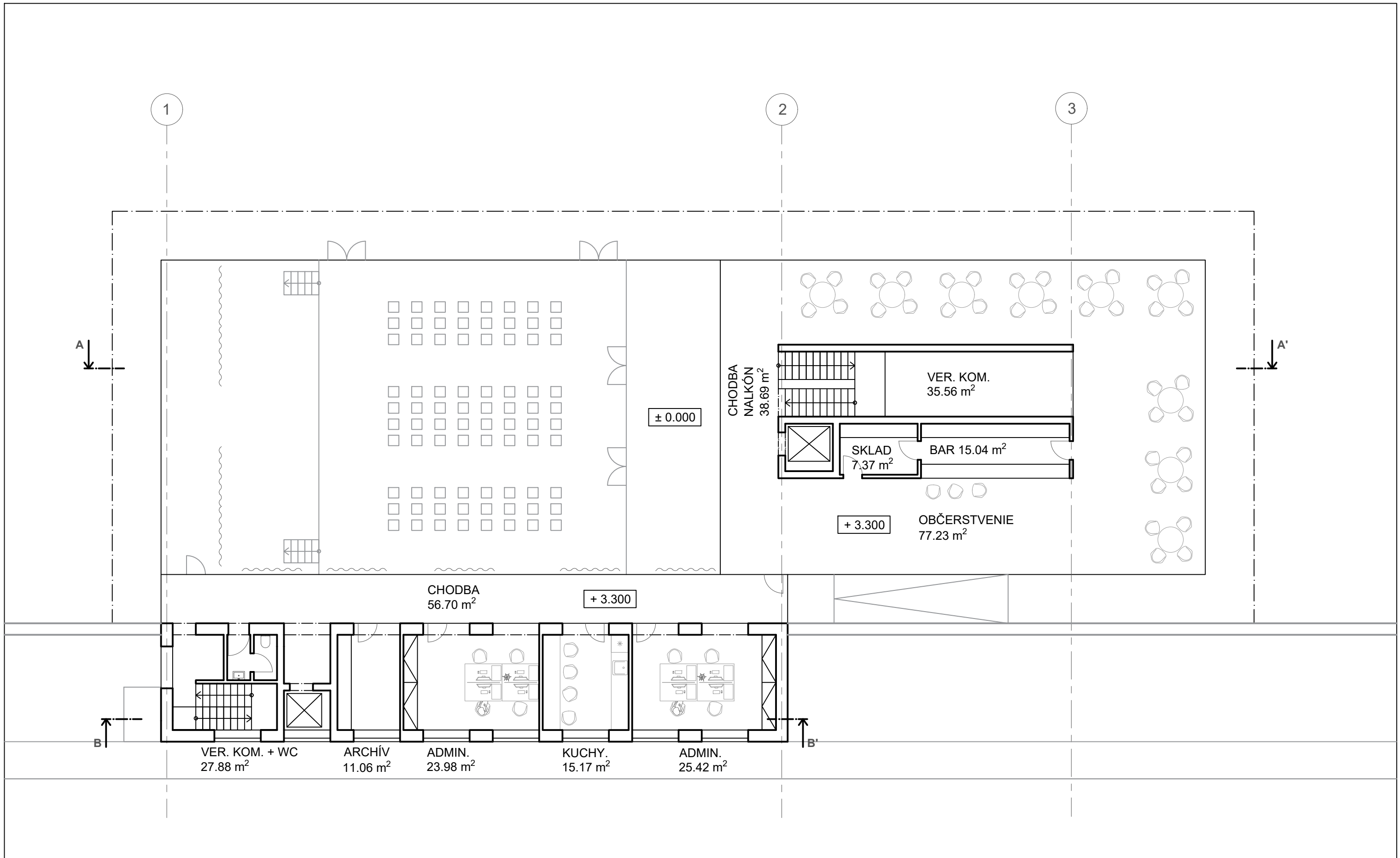

ŠTUDENT: BC. ILIA MUZAFAROV  
 VED PR.: DOC. ING. ARCH. EVA VOJTEKOVÁ, PHD.  
 ING. ARCH. GABRIELA ROLENČÍKOVÁ

AKAD.R.: 2023/2024  
 TÉMA: BRNĚNEC  
 DRUH: ARCHITEKTONICKÁ ŠTÚDIA



OBASH V.: PÔDORYS 2.NP  
 ČÍSLO V.: K-02  
 MIERKA: 1:150

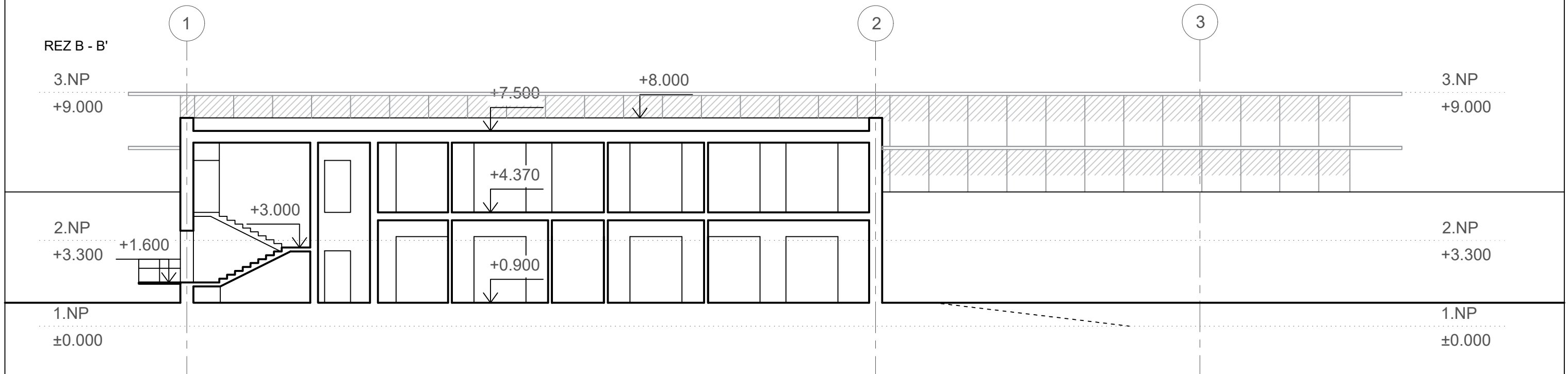
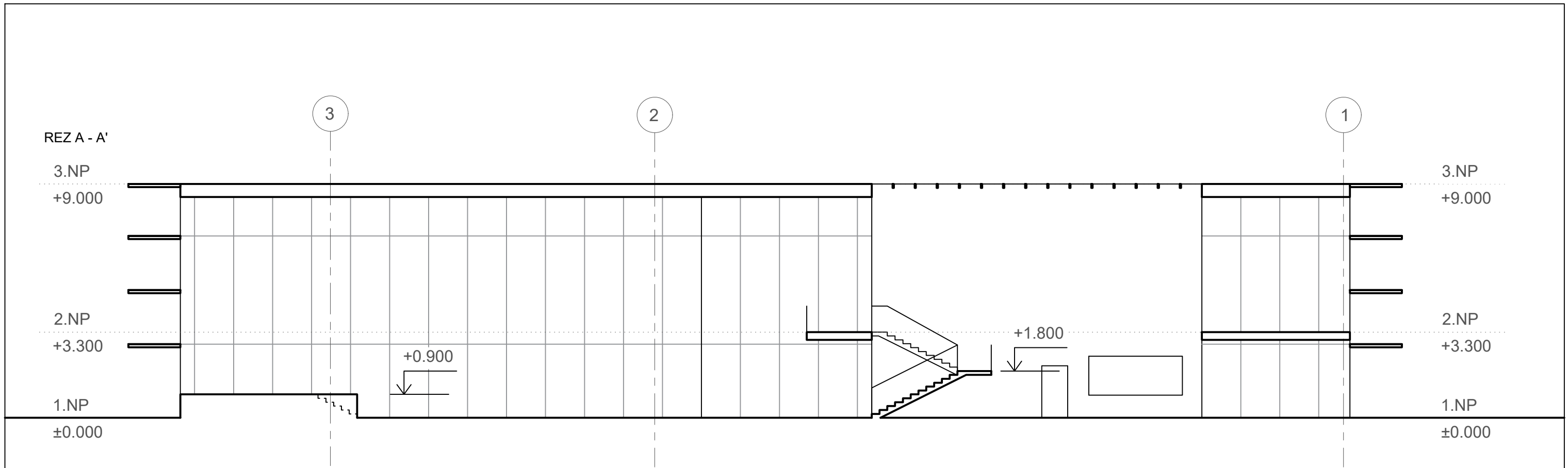

ŠTUDENT: BC. ILIA MUZAFAROV  
 VED PR.: DOC. ING. ARCH. EVA VOJTEKOVÁ, PHD.  
 ING. ARCH. GABRIELA ROLENČÍKOVÁ

AKAD.R.: 2023/2024  
 TÉMA: BRNĚNEC  
 DRUH: ARCHITEKTONICKÁ ŠTÚDIA



OBASH V.: REZY  
 ČÍSLO V.: K-03  
 MIERKA: 1:150

POHLAD VÝCHODNÝ

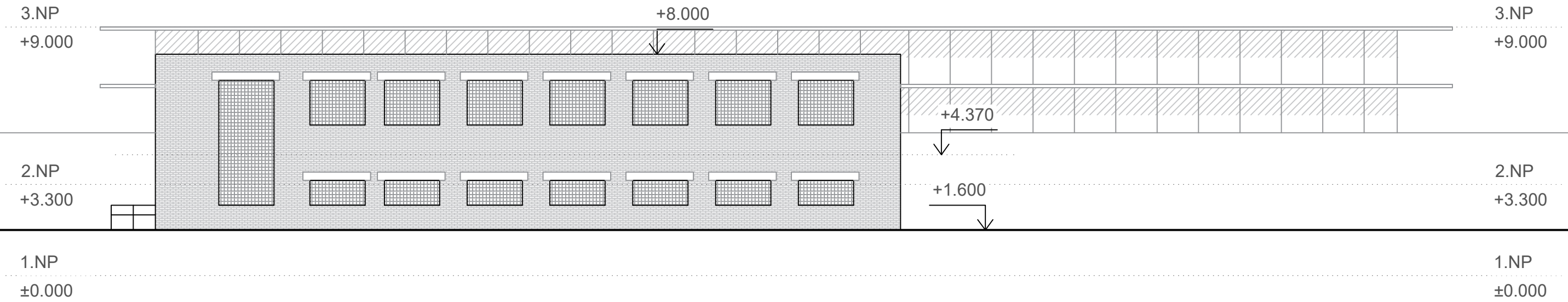

POHLAD ZÁPADNÝ

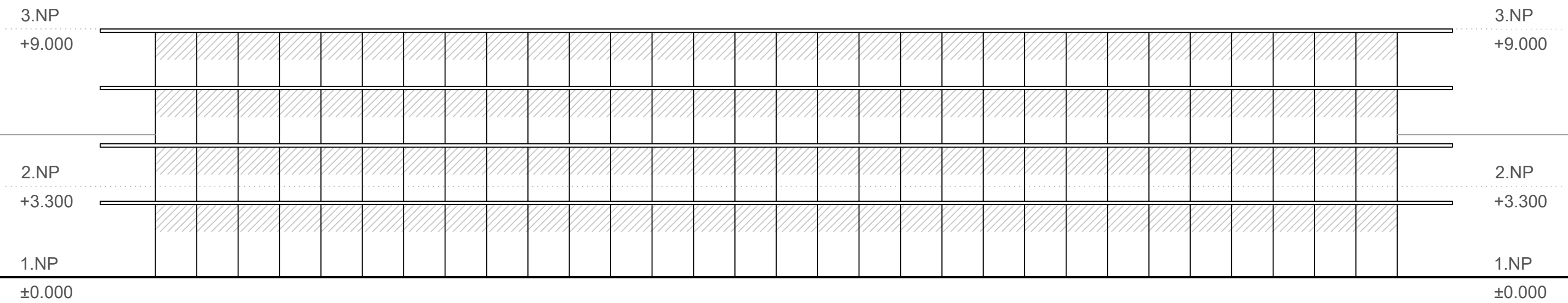

ŠTUDENT: BC. ILIA MUZAFAROV  
VED PR.: DOC. ING. ARCH. EVA VOJTEKOVÁ, PHD.  
ING. ARCH. GABRIELA ROLENČÍKOVÁ

AKAD.R.: 2023/2024  
TÉMA: BRNĚNEC  
DRUH: ARCHITEKTONICKÁ ŠTÚDIA

OBASH V.: POHLADY  
ČÍSLO V.: K-04  
MIERKA: 1:150

POHLAD JUŽNÝ

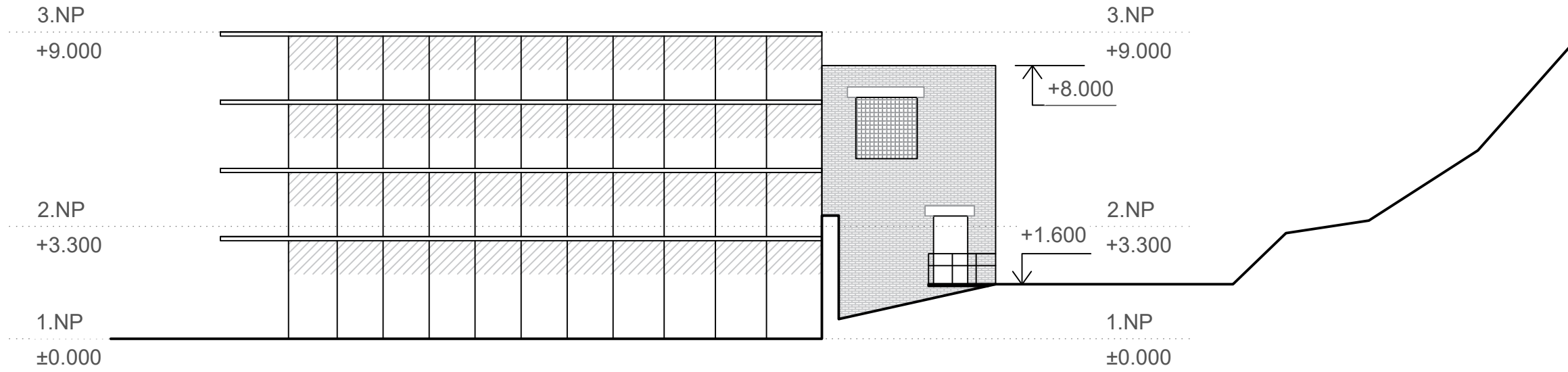

POHLAD SEVERNÝ

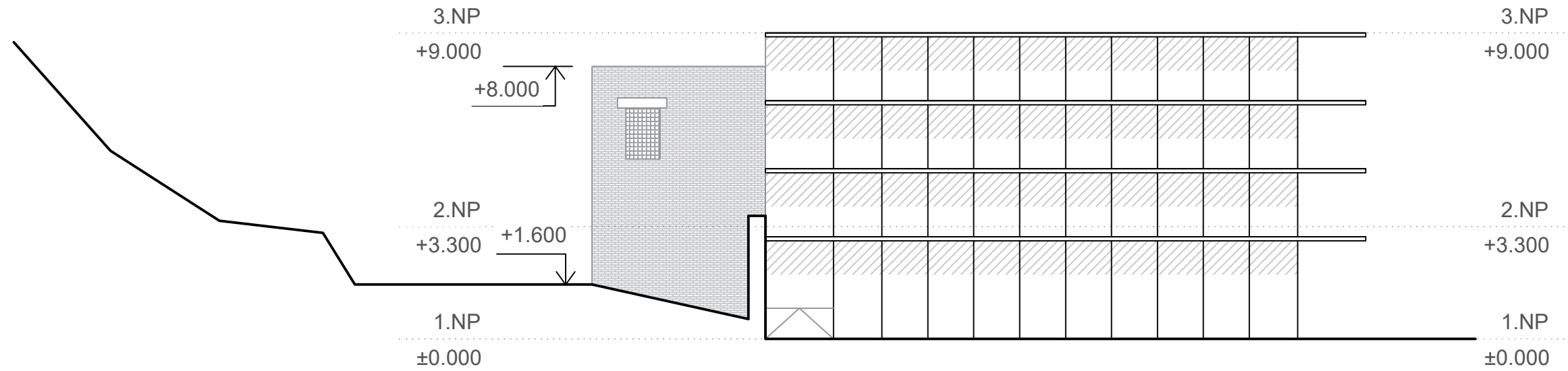

ŠTUDENT: BC. ILIA MUZAFAROV  
VED PR.: DOC. ING. ARCH. EVA VOJTEKOVÁ, PHD.  
ING. ARCH. GABRIELA ROLENČÍKOVÁ

AKAD.R.: 2023/2024  
TÉMA: BRNĚNEC  
DRUH: ARCHITEKTONICKÁ ŠTÚDAIA

OBASH V.: POHLADY  
ČÍSLO V.: K-05  
MIERKA: 1:150



ŠTUDENT: BC. ILIA MUZAFAROV  
VED PR.: DOC. ING. ARCH. EVA VOJTEKOVÁ, PHD.  
ING. ARCH. GABRIELA ROLENČÍKOVÁ

AKAD.R.: 2023/2024  
TÉMA: BRNĚNEC  
DRUH: ARCHITEKTONICKÁ ŠTÚDIA

OBASH V.: ATMOSFÉRA  
ČÍSLO V.: -  
MIERKA: -



ŠTUDENT: BC. ILIA MUZAFAROV  
VED PR.: DOC. ING. ARCH. EVA VOJTEKOVÁ, PHD.  
ING. ARCH. GABRIELA ROLENČÍKOVÁ

AKAD.R.: 2023/2024  
TÉMA: BRNĚNEC  
DRUH: ARCHITEKTONICKÁ ŠTÚDIA

OBASH V.: ATMOSFÉRA  
ČÍSLO V.: -  
MIERKA: -



ŠTUDENT: BC. ILIA MUZAFAROV  
VED PR.: DOC. ING. ARCH. EVA VOJTEKOVÁ, PHD.  
ING. ARCH. GABRIELA ROLENČÍKOVÁ

AKAD.R.: 2023/2024  
TÉMA: BRNĚNEC  
DRUH: ARCHITEKTONICKÁ ŠTÚDIA

OBASH V.: ATMOSFÉRA  
ČÍSLO V.: -  
MIERKA: -





ŠTUDENT: BC. ILIA MUZAFAROV  
VED PR.: DOC. ING. ARCH. EVA VOJTEKOVÁ, PHD.  
ING. ARCH. GABRIELA ROLENČÍKOVÁ

AKAD.R.: 2023/2024  
TÉMA: BRNĚNEC  
DRUH: ARCHITEKTONICKÁ ŠTÚDIA

OBASH V.: ATMOSFÉRA  
ČÍSLO V.: -  
MIERKA: -